

Informe Epidemiológico - Monitoramento da Emergência - COVID-19

03 DE JANEIRO DE 2023

Nº 1033

Tabela 1 – Frequência de casos segundo classificação operacional para COVID-19. Alagoas, 2020 a 2023.

Casos Notificados	Em investigação*		Casos Confirmados		Casos Descartados		Casos Recuperados		Óbito/Letalidade	
	Nº	%	Nº	%	Nº	%	Nº	%	Nº	%
911.627	843	0,1%	335.450	36,8%	575.334	63,1%	327.249	97,6%	7.205	2,1%
Casos notificados nas últimas 24 horas										
Casos:			88		Óbitos:			2		

Fonte: CIEVS/AL dados em 03/01/2023.

* Casos notificados nos últimos 20 dias que estão aguardando encerramento com a classificação final nos sistemas de notificação (e-SUS e SIVEP) por parte dos estabelecimentos notificantes e/ou respectivos municípios. Este Dado não representa número de amostra em análise laboratorial no LACEN, sendo esta informação expressa no gráfico 09.

SÍNDROME GRIPAL (SG)

Figura 1 – Casos confirmados de SG por COVID-19, segundo sexo. Alagoas, 2020 a 2023.

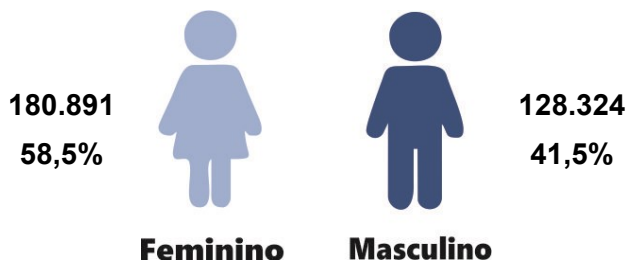

Fonte: CIEVS/AL dados em 03/01/2023.

Gráfico 1 – Frequência de casos confirmados de SG por COVID-19, segundo evolução. Alagoas, 2020 a 2023.

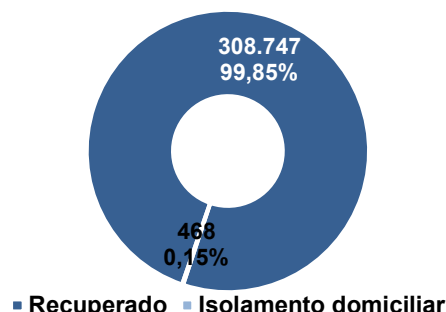

Fonte: CIEVS/AL dados em 03/01/2023.

Gráfico 2 – Casos confirmados de SG por COVID-19, segundo faixa etária. Alagoas, 2020 a 2023.

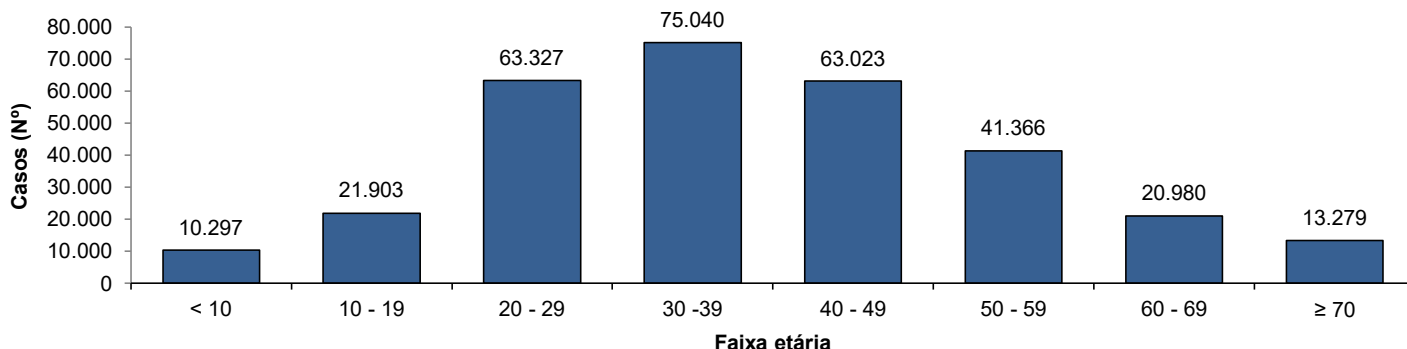

Fonte: CIEVS/AL dados em 03/01/2023.

SÍNDROME RESPIRATÓRIA AGUDA GRAVE (SRAG)

Figura 2 – Casos confirmados de SRAG por COVID-19, segundo sexo. Alagoas, 2020 a 2023.

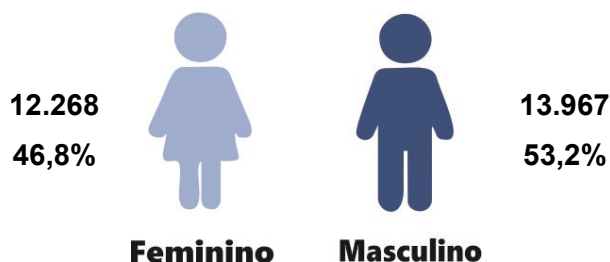

Fonte: CIEVS/AL dados em 03/01/2023.

Gráfico 3 – Frequência de casos confirmados de SRAG por COVID-19, segundo evolução. Alagoas, 2020 a 2023.

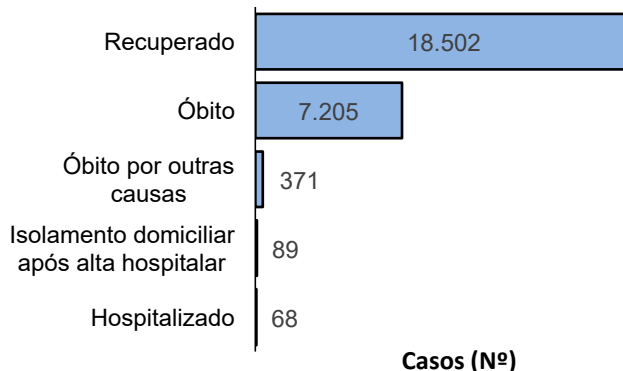

Fonte: CIEVS/AL dados em 03/01/2023.

Gráfico 4 – Frequência da faixa etária dos casos confirmados de SRAG por COVID-19. Alagoas, 2020 a 2023.

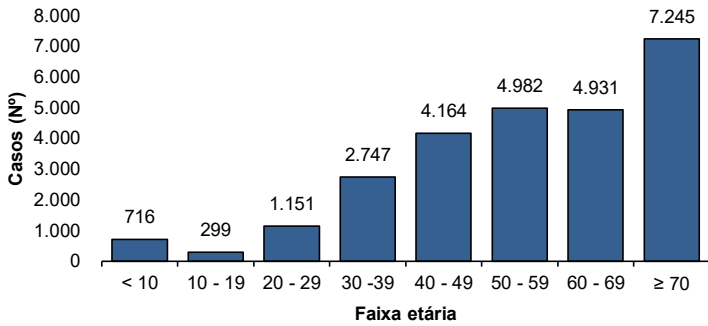

Fonte: CIEVS/AL dados em 03/01/2023.

Gráfico 5 – Frequência de casos confirmados de SRAG por COVID-19, segundo raça/cor. Alagoas, 2020 a 2023.

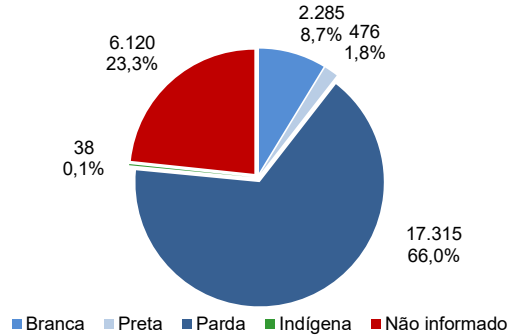

Fonte: CIEVS/AL dados em 03/01/2023.

ÓBITOS CONFIRMADOS

Gráfico 6 – Pirâmide etária dos óbitos confirmados por COVID-19, segundo sexo. Alagoas, 2020 a 2023.

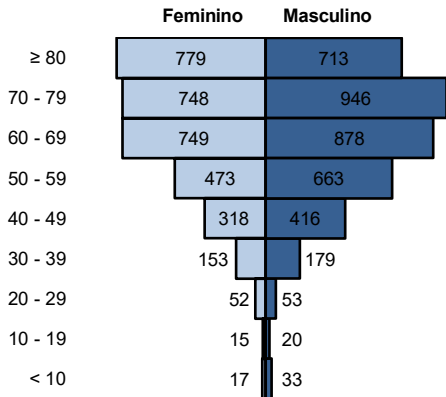

Fonte: CIEVS/AL dados em 03/01/2023.

Gráfico 7 – Frequência de óbitos confirmados por COVID-19, segundo raça/cor. Alagoas, 2020 a 2023.

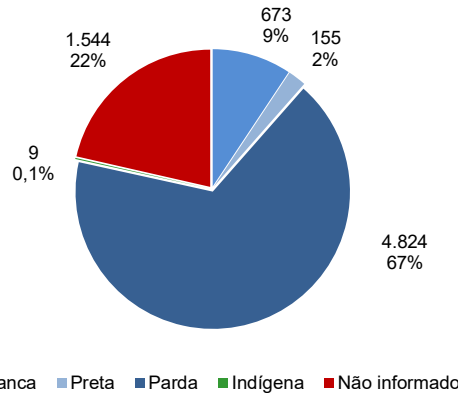

Fonte: CIEVS/AL dados em 03/01/2023.

Gráfico 8 – Frequência dos óbitos confirmados por COVID-19, segundo comorbidade e fator de risco. Alagoas, 2020 a 2023.

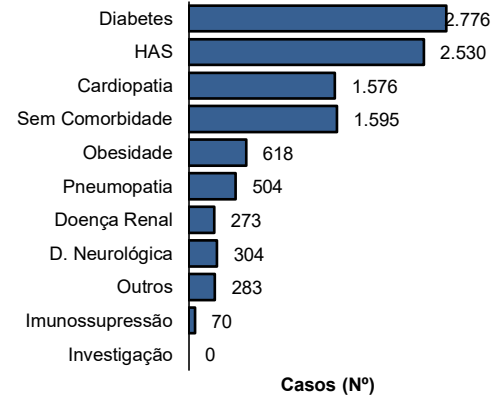

Fonte: CIEVS/AL dados em 03/01/2023.

DIAGNÓSTICO LABORATORIAL

Gráfico 9 – Número de exames recebidos e liberados pelo LACEN/AL, segundo mês de solicitação. Alagoas, 2020 a 2023.

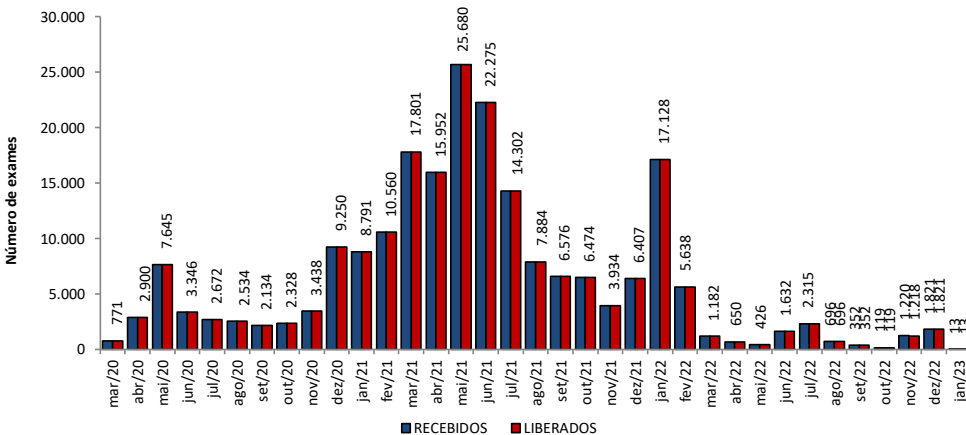

Fonte: LACEN/AL dados em 03/01/2023.

Gráfico 10 – Proporção de resultados confirmados e descartados por diagnóstico laboratorial realizado por RT-PCR, segundo mês de solicitação. Alagoas, 2020 a 2023.

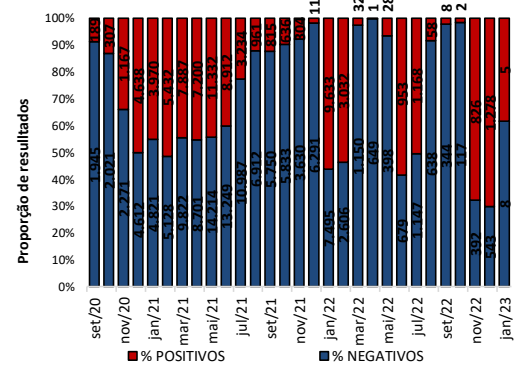

Fonte: LACEN/AL dados em 03/01/2023.

TESTES LABORATORIAIS

QUANTITATIVO GERAL DE TESTES REALIZADOS EM 02/01/2023

Teste RT-PCR	Nº
Confirmados	6
Descartados	10

ESTOQUE DE TESTES DISPONÍVEIS PARA DIAGNÓSTICO

Kit amplificação RT-PCR (Reações)	10.365
-----------------------------------	--------

Fonte: LACEN/AL dados em 03/01/2023.

CRITÉRIOS DE CONFIRMAÇÃO

CRITÉRIO	Nº	%
Laboratorial	318.416	94,9
Teste Rápido	207.896	62,0
RT-PCR	106.833	31,8
Sorologia	3.534	1,1
Não Informado	153	0,0
Clínico	10.113	3,0
Clínico-Epidemiológico	6.537	1,9
Clínico-Imagem	384	0,1

Fonte: CIEVS/AL dados em 03/01/2023.

PROFISSIONAIS DA SAÚDE

Casos Confirmados (Geral)	335.450	Profissionais da Saúde Confirmados	8.529	Percentual de Confirmados	2,5%
---------------------------	---------	------------------------------------	-------	---------------------------	------

Fonte: e-SUS VE dados em 03/01/2023.

EVOLUÇÃO DE CASOS E ÓBITOS POR SEMANA EPIDEMIOLÓGICA

Gráfico 11 – Frequência de casos e óbitos confirmados segundo semana epidemiológica de ocorrência. Alagoas, 2020 a 2023.

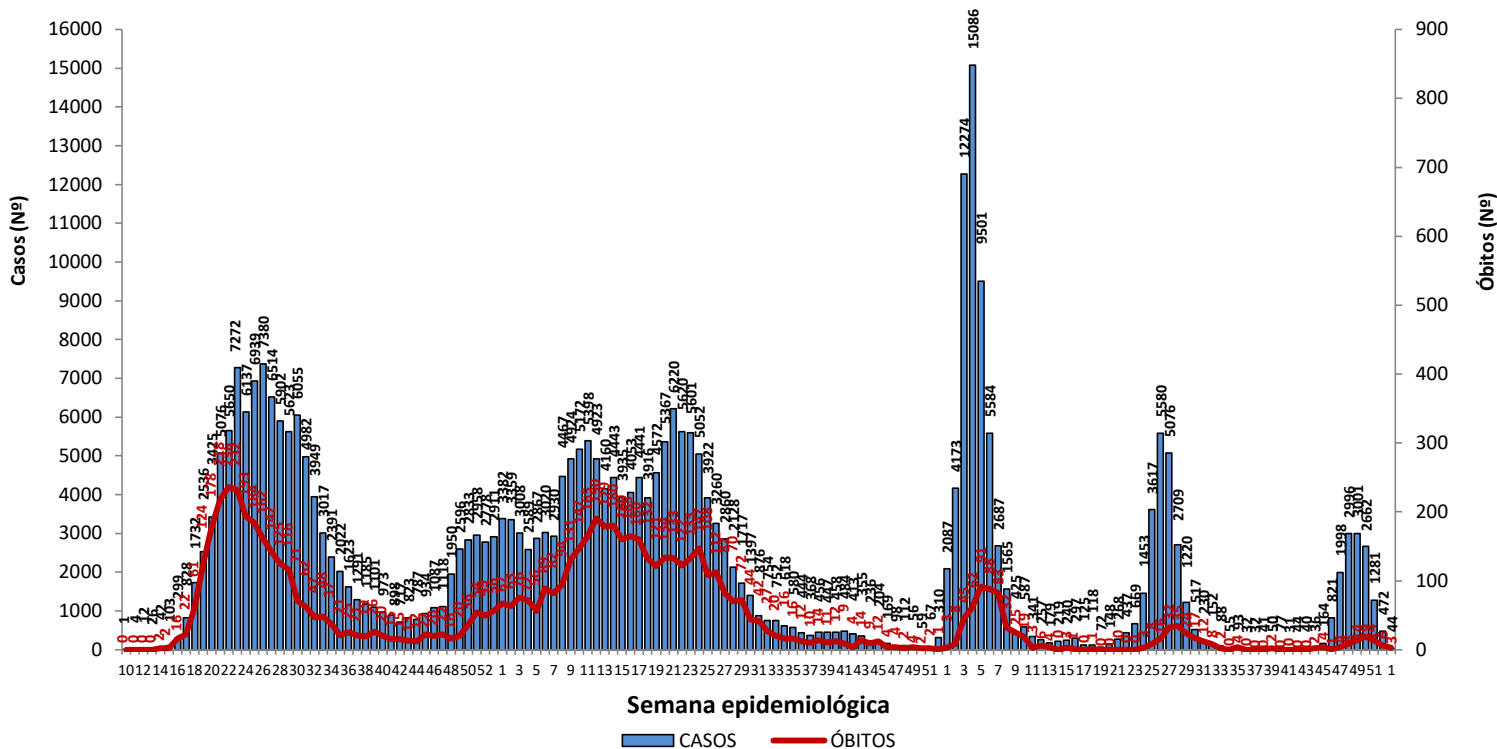

Fonte: CIEVS/AL dados em 03/01/2023.

Gráfico 12 – Frequência de casos por região (metropolitana e demais municípios) segundo semana epidemiológica de ocorrência. Alagoas, 2020 a 2023.

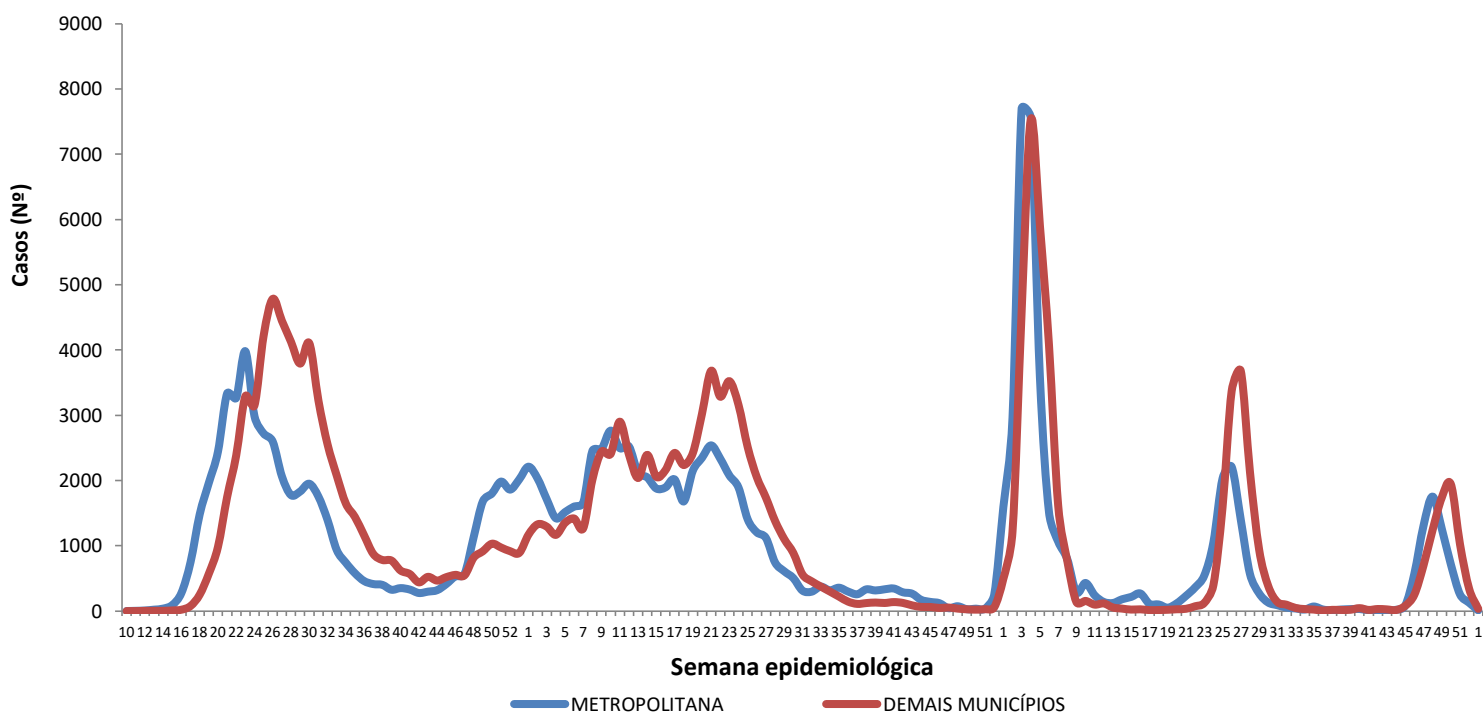

Região Metropolitana de Maceió – Barra de Santo Antônio, Barra de São Miguel, Coqueiro Seco, Maceió, Marechal Deodoro, Messias, Murici, Paripueira, Pilar, Rio Largo, Santa Luzia do Norte e Satuba.

Fonte: CIEVS/AL dados em 03/01/2023.

DISTRIBUIÇÃO ESPACIAL

Figura 3 – Taxa de incidência acumulada (por 100.000 hab.) dos casos confirmados da COVID-19, segundo município de residência. Alagoas, 2020 a 2023.



Figura 4 – Taxa de incidência (por 100.000 hab.) dos casos confirmados da COVID-19, nos últimos 28 dias (06 de dezembro/22 a 02 de janeiro/23), segundo município de residência. Alagoas, 2023.



Figura 5 – Taxa de mortalidade acumulada (por 100.000 hab.) dos casos confirmados da COVID-19, segundo município de residência. Alagoas, 2020 a 2023.

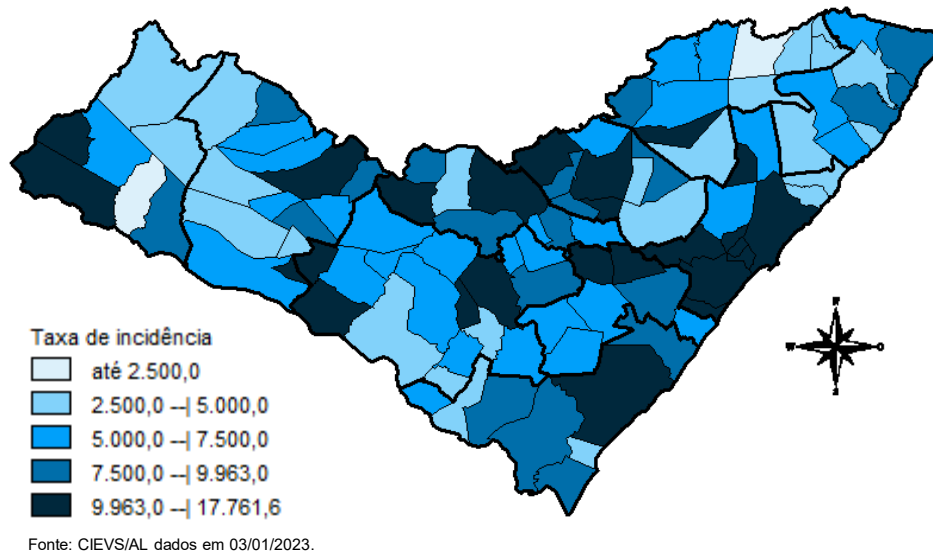

DISTRIBUIÇÃO ESPACIAL

Tabela 2 – Frequência de casos e óbitos confirmados de COVID-19, e casos em investigação segundo município de residência. Alagoas, 2020 a 2023.

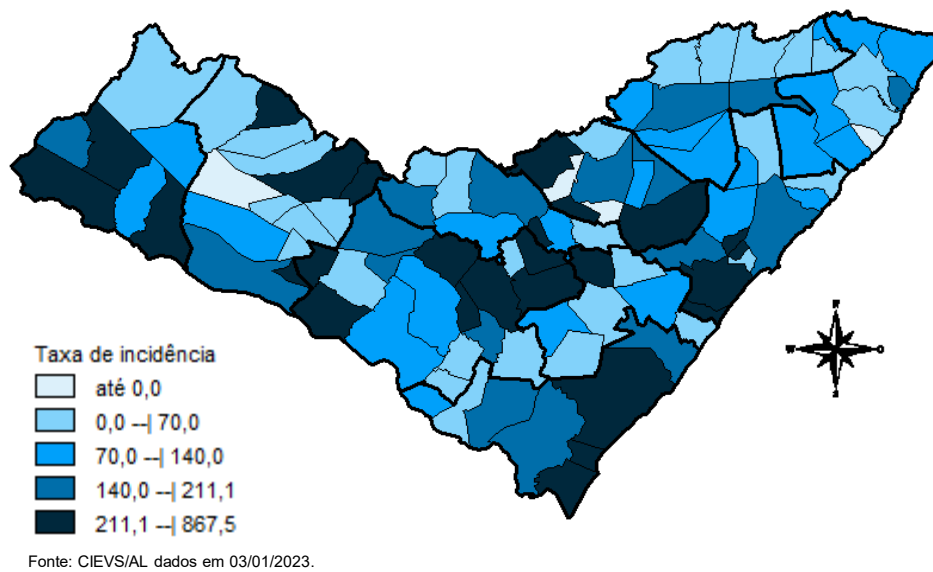
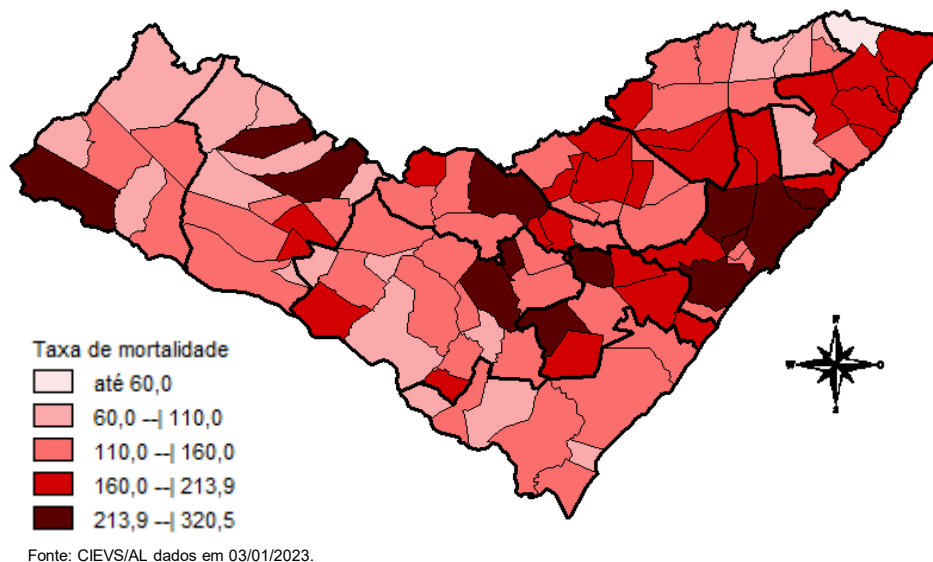
MUNICÍPIO DE RESIDÊNCIA	CASOS	ÓBITOS	INVESTIGAÇÃO*	MUNICÍPIO DE RESIDÊNCIA	CASOS	ÓBITOS	INVESTIGAÇÃO*
Água Branca	1.114	31	3	Mata Grande	1.037	27	11
Anadia	1.909	39	0	Matriz do Camaragibe	1.767	45	1
Arapiraca	41.647	589	25	Messias	1.957	33	1
Atalaia	2.238	61	1	Minador do Negrão	448	10	3
Barra de Santo Antônio	654	33	0	Monteirópolis	305	16	1
Barra de São Miguel	1.085	11	0	Murici	1.290	55	0
Batalha	1.303	24	9	Novo Lino	392	14	1
Belém	261	8	1	Olho d'Água das Flores	2.065	44	1
Belo Monte	684	11	0	Olho d'Água do Casado	228	6	0
Boca da Mata	2.838	53	1	Olho d'Água Grande	247	9	0
Branquinha	1.198	17	2	Olivença	599	17	3
Cacimbinhas	1.145	13	1	Ouro Branco	978	12	1
Cajueiro	930	36	1	Palestina	582	5	0
Campestre	314	7	1	Palmeira dos Índios	7.599	185	104
Campo Alegre	3.395	86	54	Pão de Açúcar	1.553	34	1
Campo Grande	677	11	1	Pariconha	1.067	11	13
Canapi	714	16	0	Paripueira	585	29	1
Capela	1.486	20	0	Passo de Camaragibe	982	24	1
Carneiros	479	11	0	Paulo Jacinto	592	16	0
Chã Preta	496	12	1	Penedo	5.575	96	4
Coité do Noia	766	23	0	Piaçabuçu	1.534	25	2
Colônia Leopoldina	518	23	0	Pilar	5.218	67	2
Coqueiro Seco	615	9	2	Pindoba	296	4	0
Coruripe	6.056	73	3	Piranhas	1.946	28	6
Craíbas	1.644	35	4	Poço das Trincheiras	729	13	3
Delmiro Gouveia	6.498	151	13	Porto Calvo	1.363	50	2
Dois Riachos	852	9	2	Porto de Pedras	611	15	1
Estrela de Alagoas	801	23	9	Porto Real do Colégio	790	24	0
Feira Grande	1.088	24	1	Quebrangulo	1.517	15	2
Feliz Deserto	227	5	0	Rio Largo	5.265	194	7
Flexeiras	832	21	1	Roteiro	468	14	0
Girau do Ponciano	2.404	53	2	Santa Luzia do Norte	881	11	0
Ibateguara	1.064	23	0	Santana do Ipanema	6.547	113	38
Igaci	2.344	38	4	Santana do Mundaú	935	19	4
Igreja Nova	2.318	24	2	São Brás	517	5	0
Inhapi	842	23	1	São José da Laje	1.480	38	2
Jacaré dos Homens	682	5	0	São José da Tapera	1.588	45	1
Jacuípe	350	4	0	São Luís do Quitunde	1.664	27	0
Japaratinga	737	16	1	São Miguel dos Campos	5.965	111	3
Jaramataia	316	4	1	São Miguel dos Milagres	386	16	2
Jequiá da Praia	876	13	1	São Sebastião	2.251	41	2
Joaquim Gomes	982	27	1	Satuba	1.717	45	1
Jundiá	198	5	0	Senador Rui Palmeira	450	13	2
Junqueiro	1.310	53	7	Tanque d'Arca	523	13	1
Lagoa da Canoa	2.245	26	11	Taquarana	1.144	30	3
Limoeiro de Anadia	2.277	36	1	Teotônio Vilela	3.274	75	50
Maceió	131.051	3.200	330	Traipu	875	30	5
Major Isidoro	1.295	24	4	União Dos Palmares	4.126	105	31
Mar Vermelho	328	4	0	Viçosa	2.726	43	1
Maragogi	2.712	54	2	Total	335.450	7.205	843
Maravilha	509	21	5				
Marechal Deodoro	8.752	132	16				
Maribondo	760	18	0				

Fonte: CIEVS/AL dados em 03/01/2023.

* Casos notificados nos últimos 20 dias que estão aguardando encerramento com a classificação final nos sistemas de notificação (e-SUS e SIVEP) por parte dos estabelecimentos notificantes e/ou respectivos municípios.

TAXA DE INCIDÊNCIA

Gráfico 13 – Taxa de incidência (por 100.000 hab.) da COVID-19, segundo município de residência. Alagoas, 2020 a 2023.

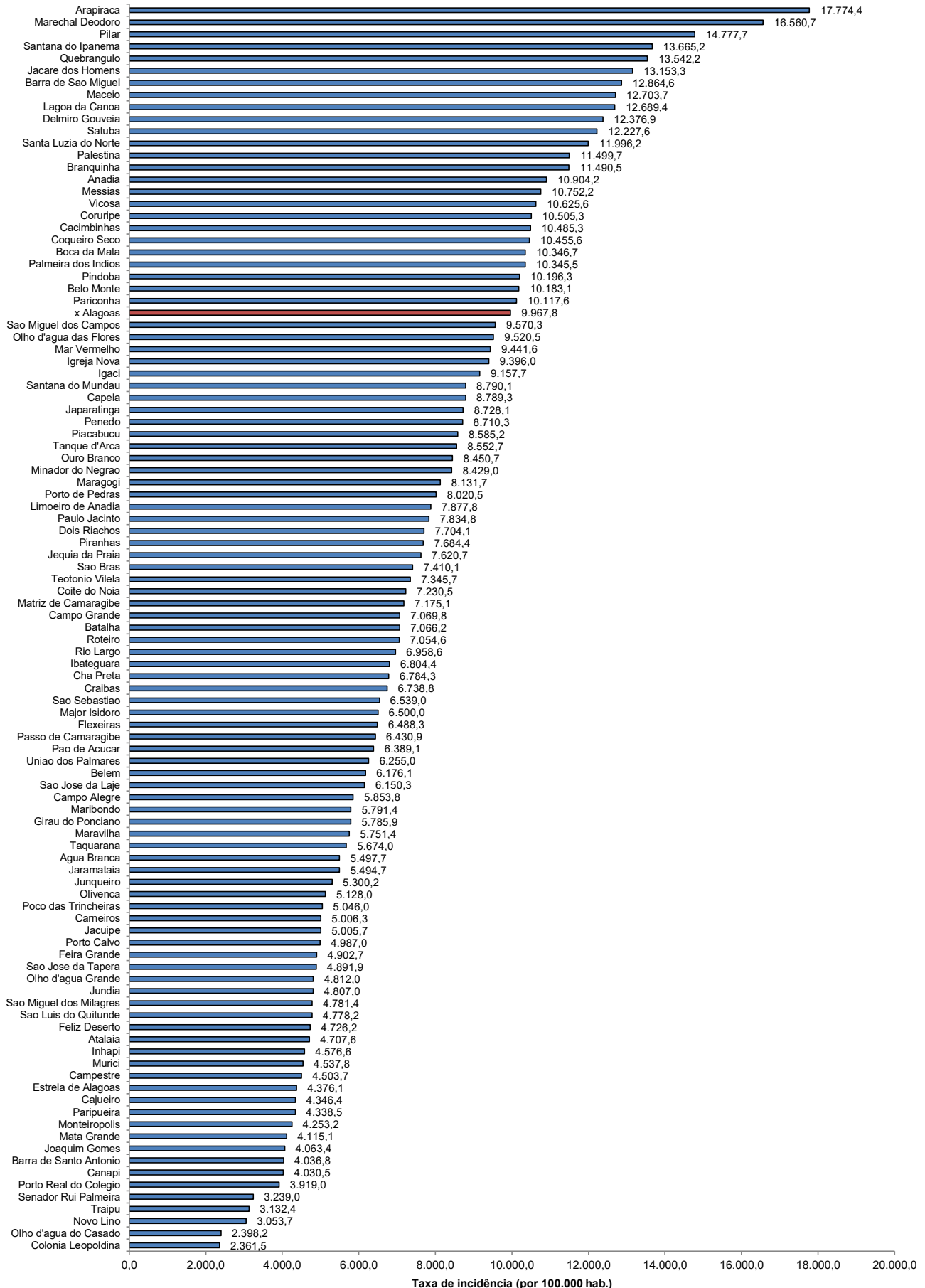

Fonte: CIEVS/AL dados em 03/01/2023. Estimativa TCU/IBGE 2021

TAXA DE INCIDÊNCIA

Gráfico 14 – Taxa de incidência (por 100.000 hab.) da COVID-19, nos últimos 28 dias (06 de dezembro/22 a 02 de janeiro/23), segundo município de residência. Alagoas, 2023.

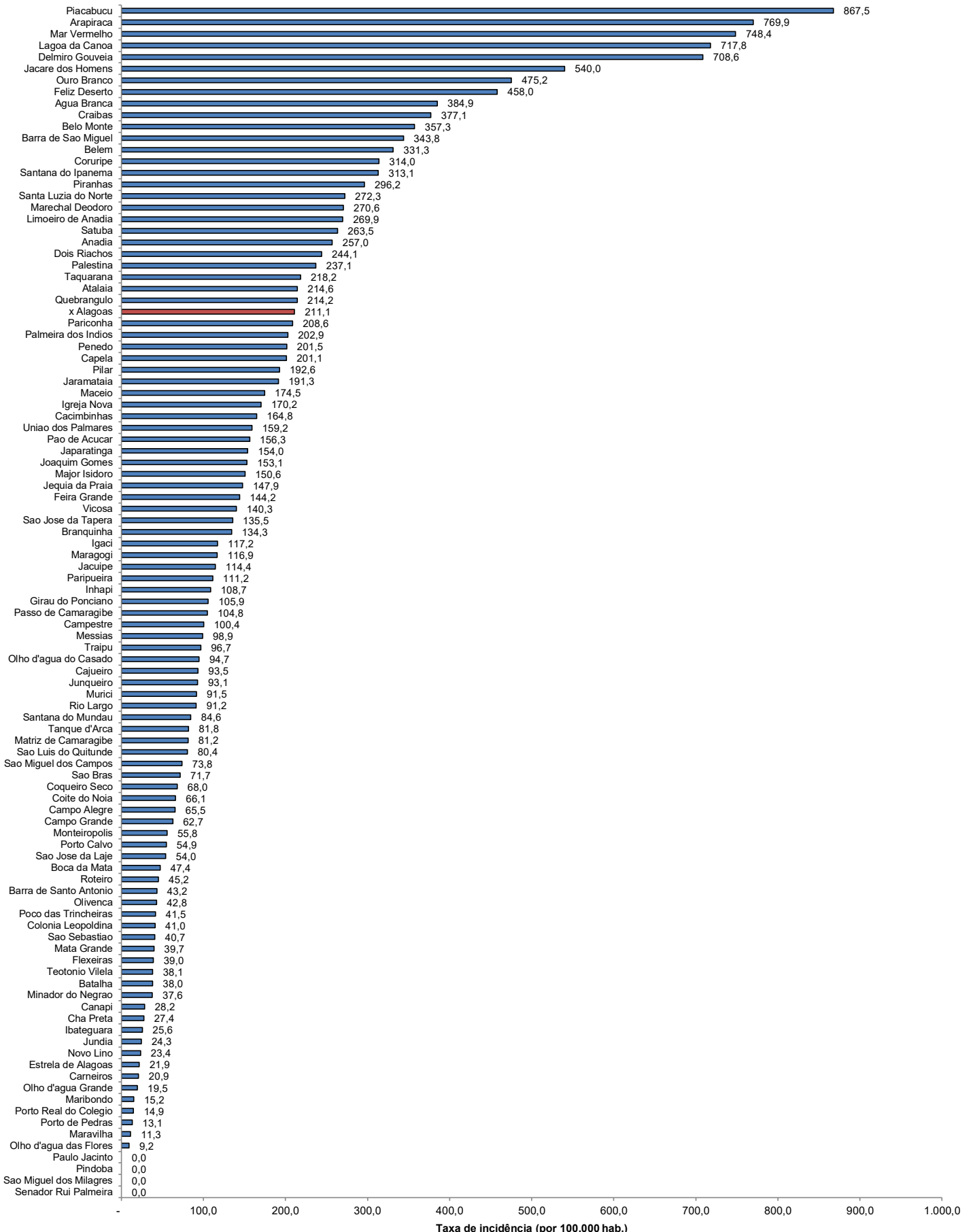

Fonte: CIEVS/AL dados em 03/01/2023. Estimativa TCU/IBGE 2021