

Informe Epidemiológico - Monitoramento da Emergência - COVID-19

21 DE JANEIRO DE 2023

Nº 1051

Tabela 1 – Frequência de casos segundo classificação operacional para COVID-19. Alagoas, 2020 a 2023.

Casos Notificados	Em investigação*		Casos Confirmados		Casos Descartados		Casos Recuperados		Óbito/Letalidade	
	Nº	%	Nº	%	Nº	%	Nº	%	Nº	%
918.171	1.140	0,1%	336.811	36,7%	580.220	63,2%	329.070	97,7%	7.230	2,1%
Casos notificados nas últimas 24 horas										
Casos:			31		Óbitos:			0		

Fonte: CIEVS/AL dados em 21/01/2023.

* Casos notificados nos últimos 20 dias que estão aguardando encerramento com a classificação final nos sistemas de notificação (e-SUS e SIVEP) por parte dos estabelecimentos notificantes e/ou respectivos municípios. Este Dado não representa número de amostra em análise laboratorial no LACEN, sendo esta informação expressa no gráfico 09.

SÍNDROME GRIPAL (SG)

Figura 1 – Casos confirmados de SG por COVID-19, segundo sexo. Alagoas, 2020 a 2023.

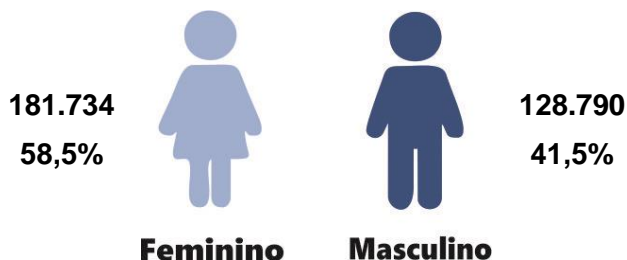

Fonte: CIEVS/AL dados em 21/01/2023.

Gráfico 1 – Frequência de casos confirmados de SG por COVID-19, segundo evolução. Alagoas, 2020 a 2023.

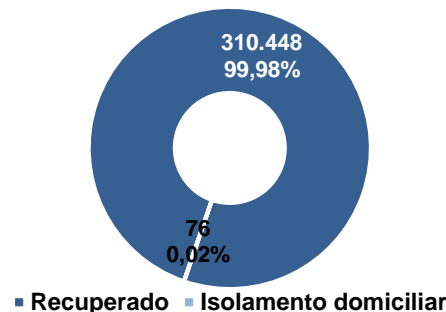

Fonte: CIEVS/AL dados em 21/01/2023.

Gráfico 2 – Casos confirmados de SG por COVID-19, segundo faixa etária. Alagoas, 2020 a 2023.

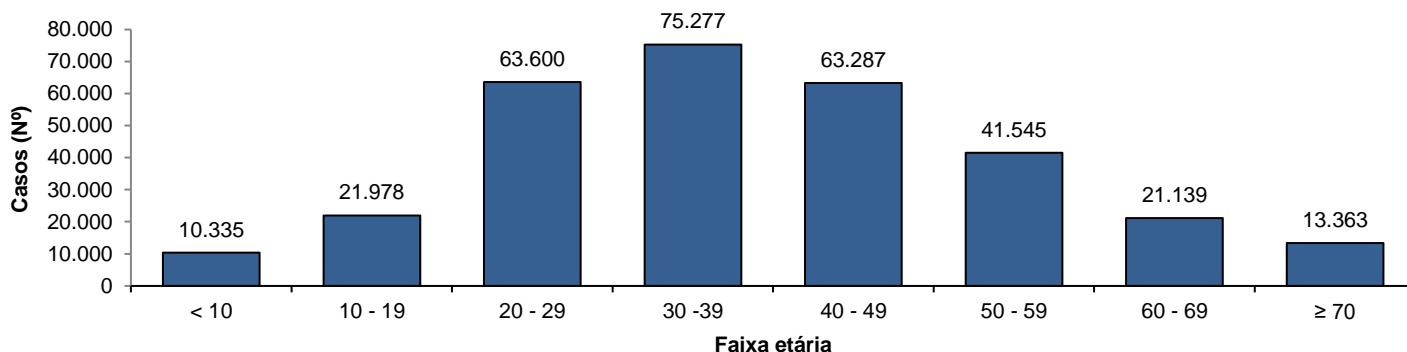

Fonte: CIEVS/AL dados em 21/01/2023.

SÍNDROME RESPIRATÓRIA AGUDA GRAVE (SRAG)

Figura 2 – Casos confirmados de SRAG por COVID-19, segundo sexo. Alagoas, 2020 a 2023.

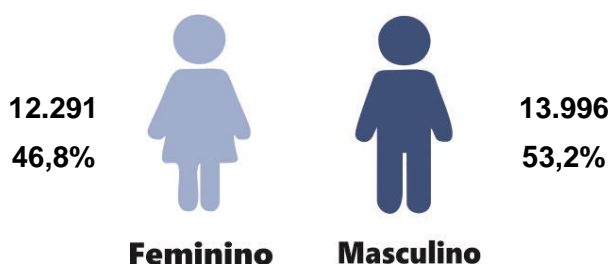

Fonte: CIEVS/AL dados em 21/01/2023.

Gráfico 3 – Frequência de casos confirmados de SRAG por COVID-19, segundo evolução. Alagoas, 2020 a 2023.

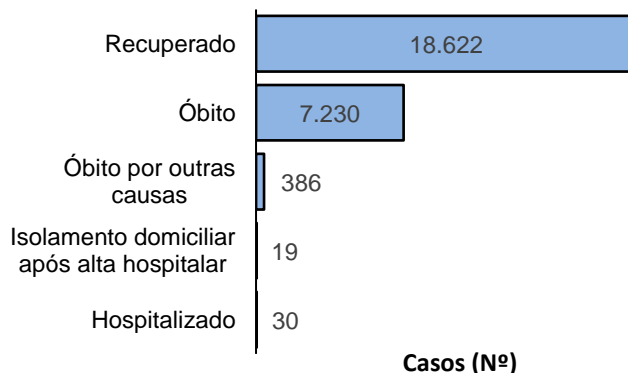

Fonte: CIEVS/AL dados em 21/01/2023.

Casos (Nº)

Gráfico 4 – Frequência da faixa etária dos casos confirmados de SRAG por COVID-19. Alagoas, 2020 a 2023.

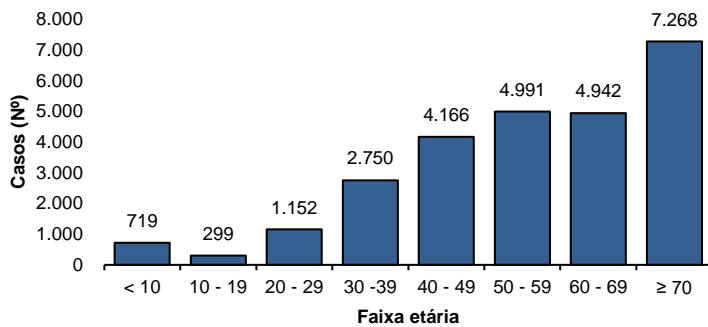

Fonte: CIEVS/AL dados em 21/01/2023.

Gráfico 5 – Frequência de casos confirmados de SRAG por COVID-19, segundo raça/cor. Alagoas, 2020 a 2023.

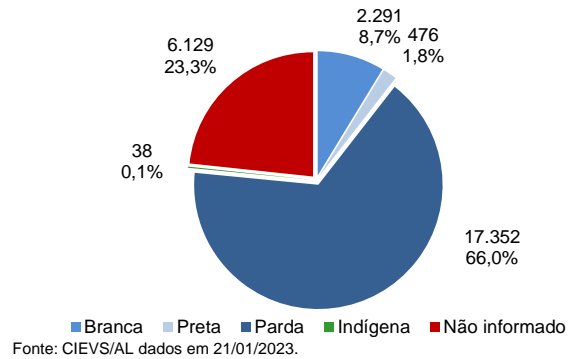

Fonte: CIEVS/AL dados em 21/01/2023.

ÓBITOS CONFIRMADOS

Gráfico 6 – Pirâmide etária dos óbitos confirmados por COVID-19, segundo sexo. Alagoas, 2020 a 2023.

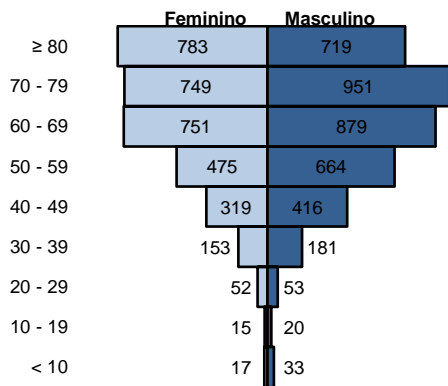

Fonte: CIEVS/AL dados em 21/01/2023.

Gráfico 7 – Frequência de óbitos confirmados por COVID-19, segundo raça/cor. Alagoas, 2020 a 2023.

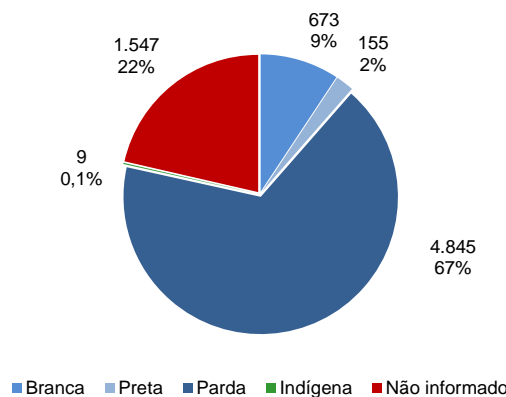

Fonte: CIEVS/AL dados em 21/01/2023.

Gráfico 8 – Frequência dos óbitos confirmados por COVID-19, segundo comorbidade e fator de risco. Alagoas, 2020 a 2023.

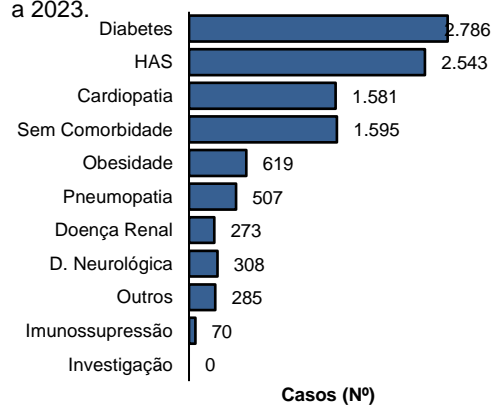

Fonte: CIEVS/AL dados em 21/01/2023.

DIAGNÓSTICO LABORATORIAL

Gráfico 9 – Número de exames recebidos e liberados pelo LACEN/AL, segundo mês de solicitação. Alagoas, 2020 a 2023.

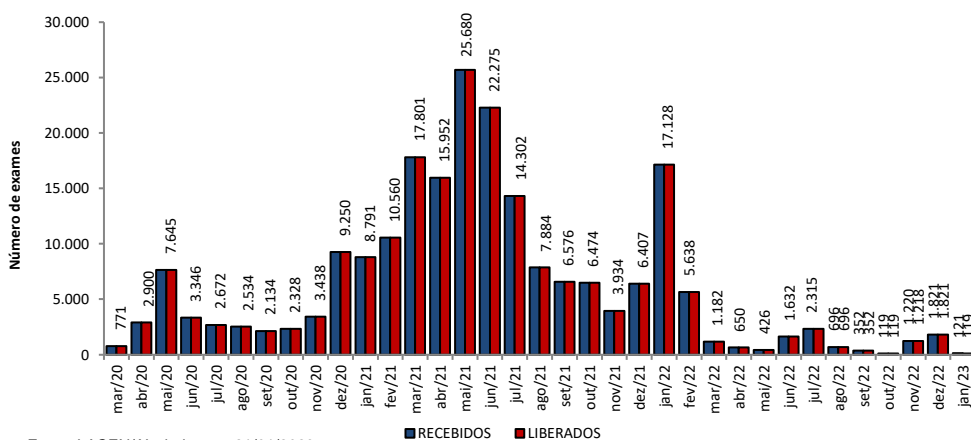

Fonte: LACEN/AL dados em 21/01/2023.

Gráfico 10 – Proporção de resultados confirmados e descartados por diagnóstico laboratorial realizado por RT-PCR, segundo mês de solicitação. Alagoas, 2020 a 2023.

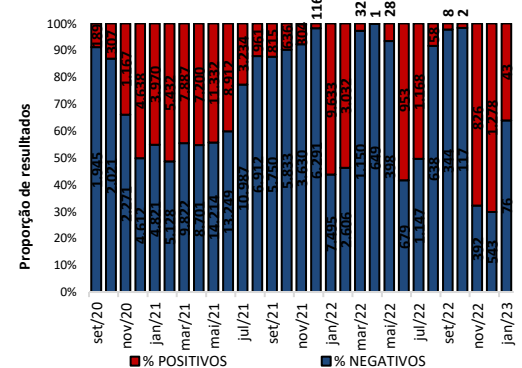

Fonte: LACEN/AL dados em 21/01/2023.

TESTES LABORATORIAIS

QUANTITATIVO GERAL DE TESTES REALIZADOS EM 20/01/2023

Teste RT-PCR	0
Confirmados	0
Descartados	0

ESTOQUE DE TESTES DISPONÍVEIS PARA DIAGNÓSTICO

Kit amplificação RT-PCR (Reações)	10.259
-----------------------------------	--------

Fonte: LACEN/AL dados em 21/01/2023.

CRITÉRIOS DE CONFIRMAÇÃO

CRITÉRIO	Nº	%
Laboratorial	319.613	94,9
Teste Rápido	209.031	62,1
RT-PCR	106.894	31,7
Sorologia	3.535	1,0
Não Informado	153	0,0
Clínico	10.238	3,0
Clínico-Epidemiológico	6.576	2,0
Clínico-Imagem	384	0,1

Fonte: CIEVS/AL dados em 21/01/2023.

PROFISSIONAIS DA SAÚDE

Casos Confirmados (Geral)	336.811	Profissionais da Saúde Confirmados	8.544	Percentual de Confirmados	2,5%
---------------------------	---------	------------------------------------	-------	---------------------------	------

Fonte: e-SUS VE dados em 21/01/2023.

EVOLUÇÃO DE CASOS E ÓBITOS POR SEMANA EPIDEMIOLÓGICA

Gráfico 11 – Frequência de casos e óbitos confirmados segundo semana epidemiológica de ocorrência. Alagoas, 2020 a 2023.

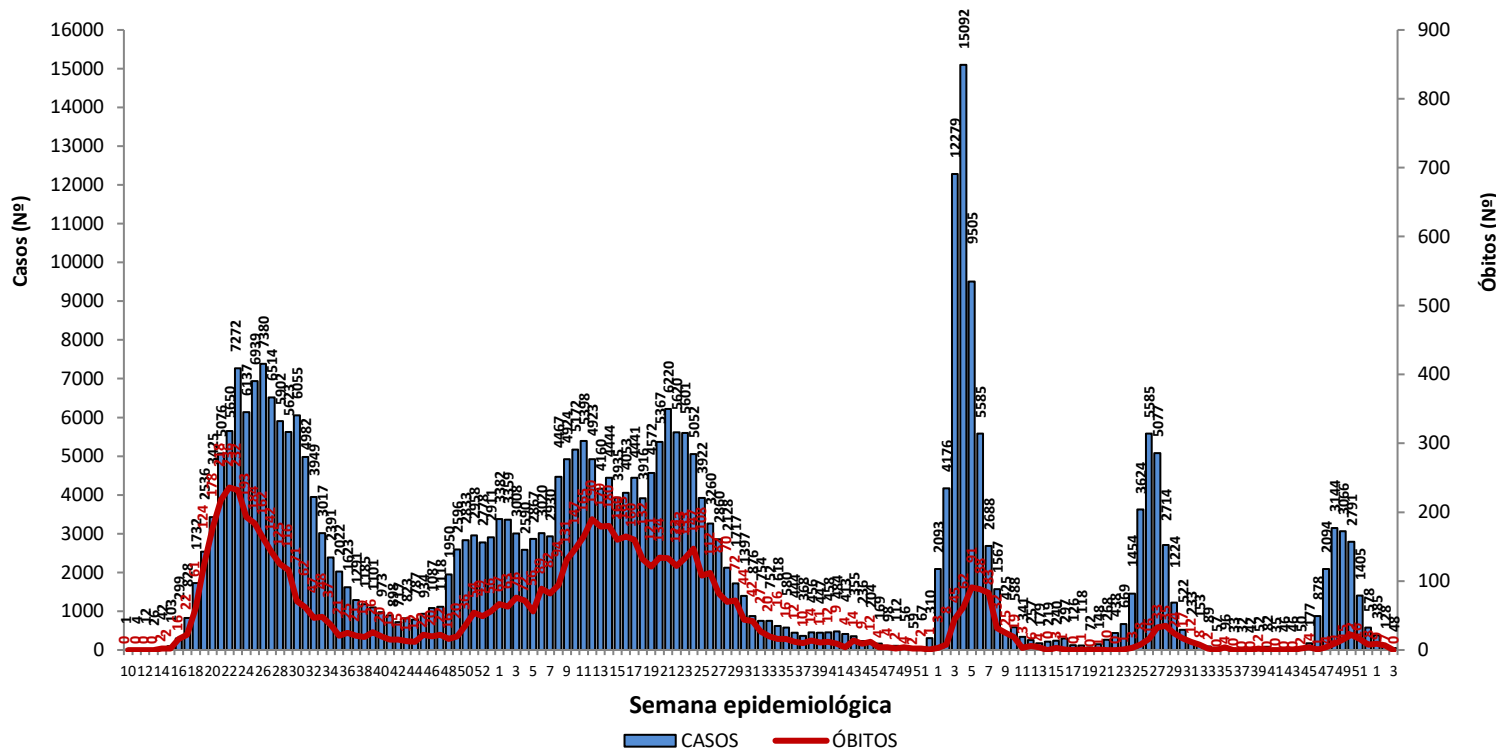

Fonte: CIEVS/AL dados em 21/01/2023.

Gráfico 12 – Frequência de casos por região (metropolitana e demais municípios) segundo semana epidemiológica de ocorrência. Alagoas, 2020 a 2023.

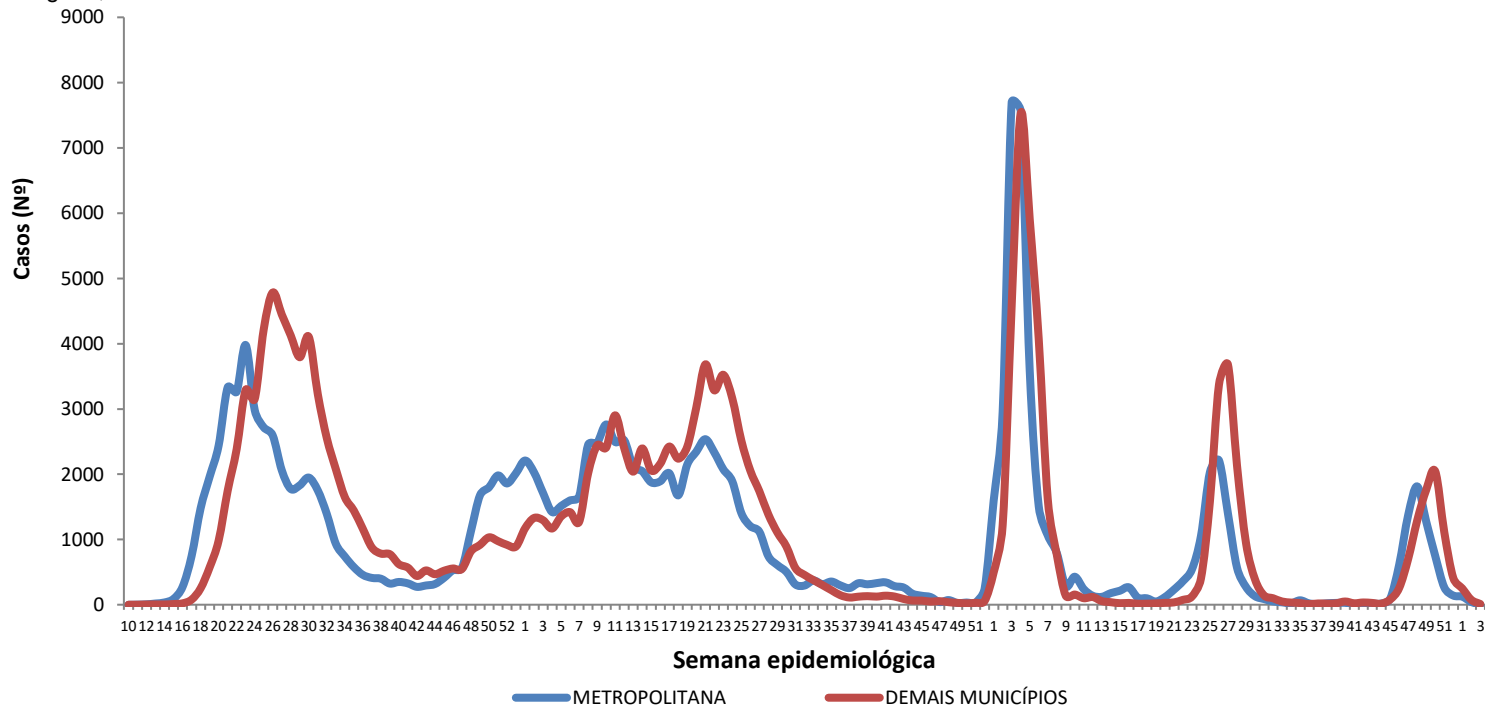

Região Metropolitana de Maceió – Barra de Santo Antônio, Barra de São Miguel, Coqueiro Seco, Maceió, Marechal Deodoro, Messias, Murici, Paripueira, Pilar, Rio Largo, Santa Luzia do Norte e Satuba.

Fonte: CIEVS/AL dados em 21/01/2023.

DISTRIBUIÇÃO ESPACIAL

Figura 3 – Taxa de incidência acumulada (por 100.000 hab.) dos casos confirmados da COVID-19, segundo município de residência. Alagoas, 2020 a 2023.



Figura 4 – Taxa de incidência (por 100.000 hab.) dos casos confirmados da COVID-19, nos últimos 28 dias (24 de dezembro/22 a 20 de janeiro/23), segundo município de residência. Alagoas, 2023.



Figura 5 – Taxa de mortalidade acumulada (por 100.000 hab.) dos casos confirmados da COVID-19, segundo município de residência. Alagoas, 2020 a 2023.

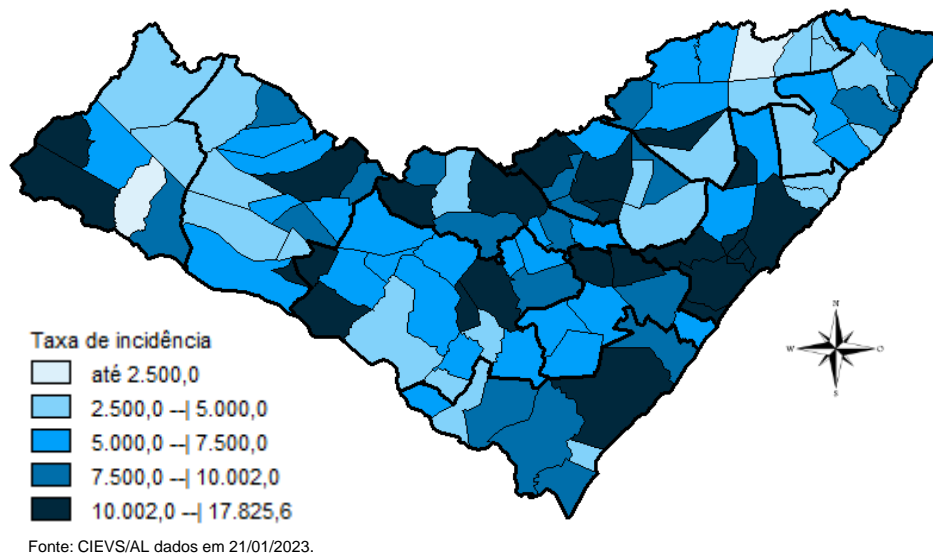

DISTRIBUIÇÃO ESPACIAL

Tabela 2 – Frequência de casos e óbitos confirmados de COVID-19, e casos em investigação segundo município de residência. Alagoas, 2020 a 2023.

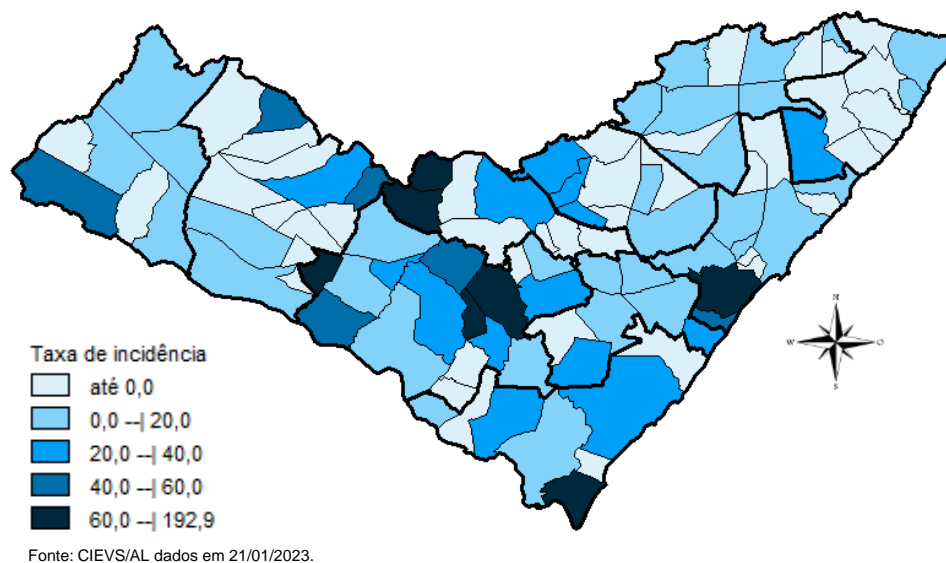
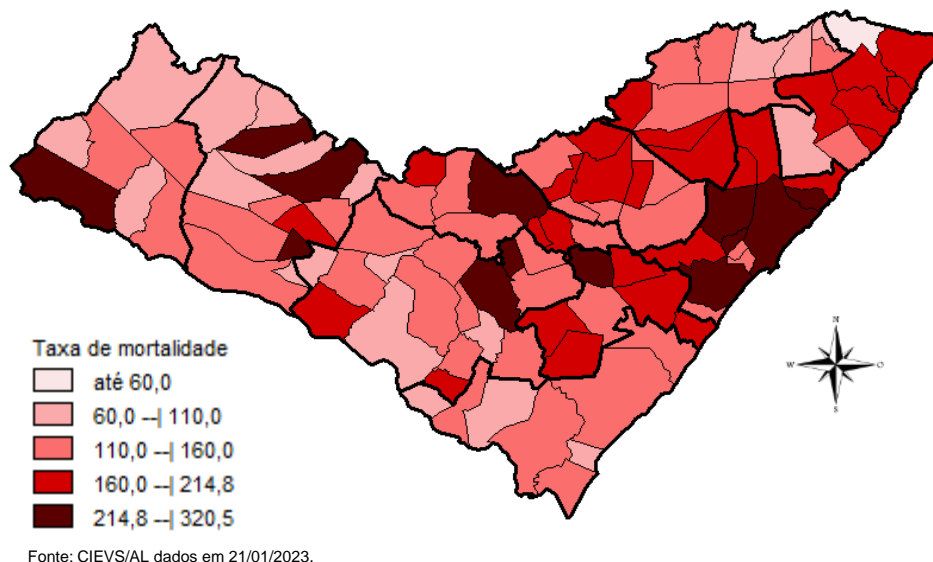
MUNICÍPIO DE RESIDÊNCIA	CASOS	ÓBITOS	INVESTIGAÇÃO*	MUNICÍPIO DE RESIDÊNCIA	CASOS	ÓBITOS	INVESTIGAÇÃO*
Água Branca	1.114	31	8	Mata Grande	1.041	27	15
Anadia	1.910	39	3	Matriz do Camaragibe	1.769	45	1
Arapiraca	41.779	590	56	Messias	1.964	33	3
Atalaia	2.245	62	4	Minador do Negrão	464	10	2
Barra de Santo Antônio	654	33	1	Monteirópolis	306	16	0
Barra de São Miguel	1.087	11	2	Murici	1.290	55	4
Batalha	1.307	24	1	Novo Lino	406	14	0
Belém	263	8	3	Olho d'Água das Flores	2.067	44	1
Belo Monte	684	11	0	Olho d'Água do Casado	233	8	0
Boca da Mata	2.874	53	2	Olho d'Água Grande	249	9	0
Branquinha	1.201	17	1	Oliveira	600	17	0
Cacimbinhas	1.154	13	0	Ouro Branco	988	12	0
Cajueiro	937	36	2	Palestina	582	5	1
Campestre	315	7	0	Palmeira dos Índios	7.608	186	79
Campo Alegre	3.399	87	39	Pão de Açúcar	1.565	35	2
Campo Grande	678	11	1	Pariconha	1.071	11	6
Canapi	715	16	3	Paripueira	593	29	1
Capela	1.498	20	3	Passo de Camaragibe	983	24	0
Carneiros	480	11	2	Paulo Jacinto	606	16	0
Chã Preta	496	12	0	Penedo	5.584	100	6
Coité do Noia	777	23	0	Piaçabuçu	1.546	25	0
Colônia Leopoldina	522	23	0	Pilar	5.243	68	3
Coqueiro Seco	616	9	6	Pindoba	296	4	0
Coruripe	6.080	73	5	Piranhas	1.948	28	2
Craíbas	1.661	35	0	Poço das Trincheiras	730	13	0
Delmiro Gouveia	6.506	151	2	Porto Calvo	1.365	50	2
Dois Riachos	855	9	0	Porto de Pedras	611	15	0
Estrela de Alagoas	801	23	7	Porto Real do Colégio	790	24	4
Feira Grande	1.096	24	0	Quebrangulo	1.520	15	9
Feliz Deserto	228	5	1	Rio Largo	5.287	194	15
Flexeiras	834	21	3	Roteiro	468	14	1
Girau do Ponciano	2.438	53	1	Santa Luzia do Norte	881	11	0
Ibateguara	1.081	23	0	Santana do Ipanema	6.559	115	10
Igaci	2.352	38	1	Santana do Mundaú	935	19	1
Igreja Nova	2.329	24	2	São Brás	517	5	0
Inhapi	845	23	2	São José da Laje	1.481	38	2
Jacaré dos Homens	684	5	0	São José da Tapera	1.606	45	0
Jacuípe	351	4	0	São Luís do Quitunde	1.669	27	2
Japaratinga	737	16	1	São Miguel dos Campos	6.025	112	6
Jaramataia	327	4	1	São Miguel dos Milagres	386	16	0
Jequiá da Praia	879	13	1	São Sebastião	2.258	42	0
Joaquim Gomes	983	27	1	Satuba	1.765	45	4
Jundiá	198	5	0	Senador Rui Palmeira	455	13	2
Junqueiro	1.318	53	11	Tanque d'Arca	524	13	0
Lagoa da Canoa	2.255	26	9	Taquarana	1.177	31	4
Limoeiro de Anadia	2.300	36	0	Teotônio Vilela	3.290	75	28
Maceió	131.459	3.207	685	Traipu	879	30	7
Major Isidoro	1.311	25	1	União Dos Palmares	4.133	105	9
Mar Vermelho	334	4	0	Viçosa	2.731	43	4
Maragogi	2.717	54	2	Total	336.811	7.230	1.140
Maravilha	509	21	1				
Marechal Deodoro	8.794	132	30				
Maribondo	800	18	0				

Fonte: CIEVS/AL dados em 21/01/2023.

* Casos notificados nos últimos 20 dias que estão aguardando encerramento com a classificação final nos sistemas de notificação (e-SUS e SIVEP) por parte dos estabelecimentos notificantes e/ou respectivos municípios.

TAXA DE INCIDÊNCIA

Gráfico 13 – Taxa de incidência (por 100.000 hab.) da COVID-19, segundo município de residência. Alagoas, 2020 a 2023.

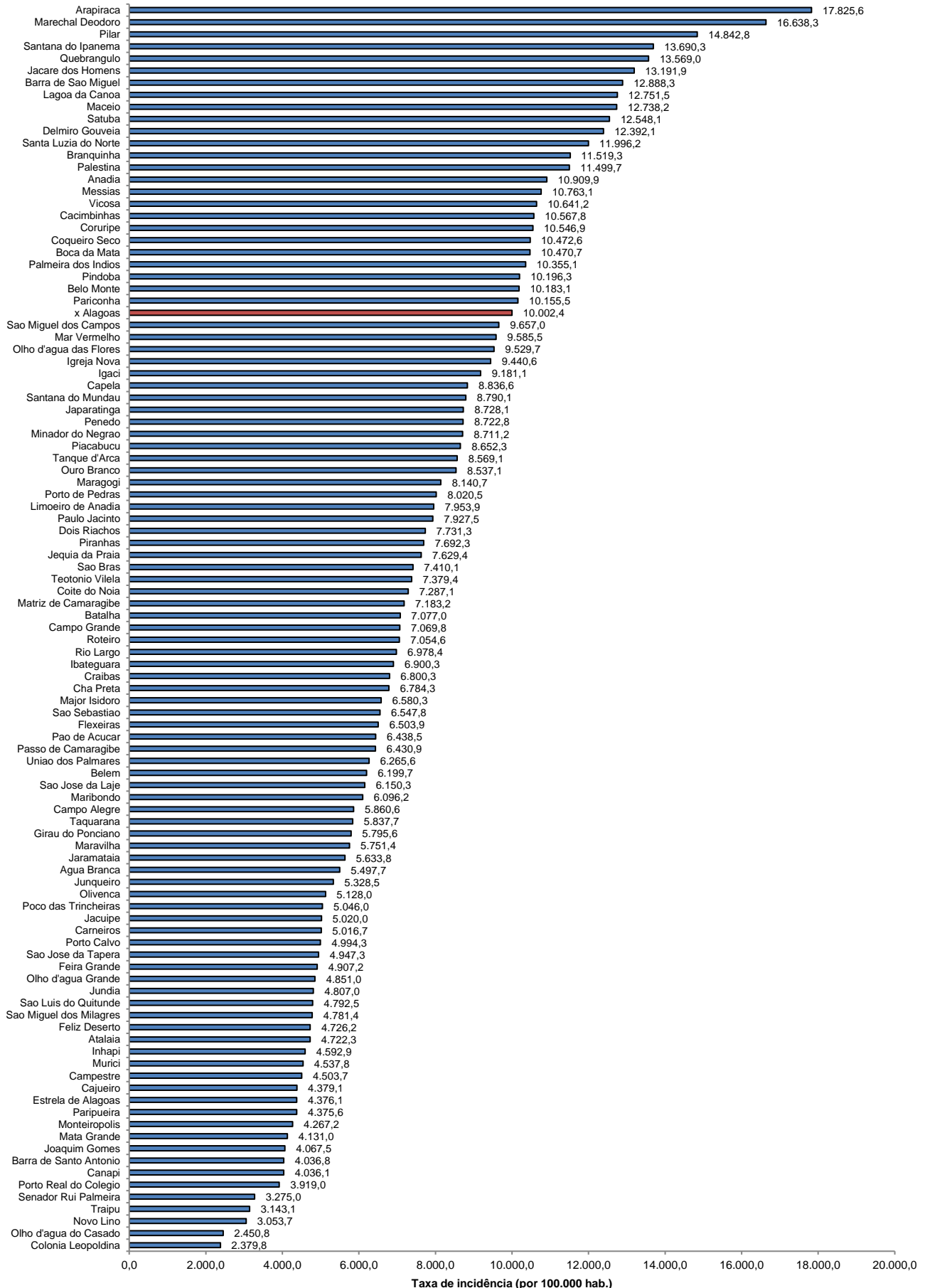

Fonte: CIEVS/AL dados em 21/01/2023. Estimativa TCU/IBGE 2021

TAXA DE INCIDÊNCIA

Gráfico 14 – Taxa de incidência (por 100.000 hab.) da COVID-19, nos últimos 28 dias (24 de dezembro/22 a 20 de janeiro/23), segundo município de residência. Alagoas, 2023.

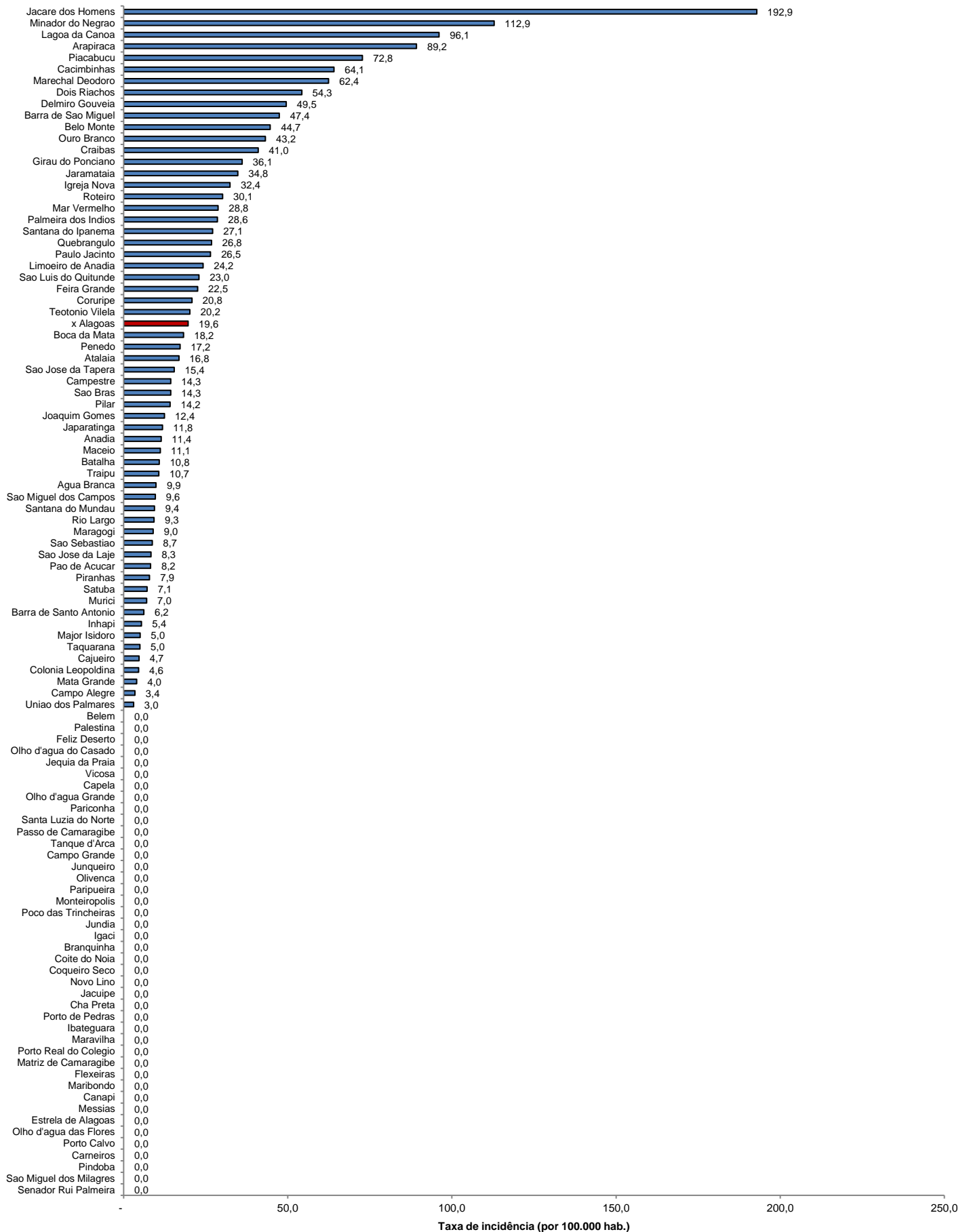

Fonte: CIEVS/AL dados em 21/01/2023. Estimativa TCU/IBGE 2021

Taxa de incidência (por 100.000 hab.)