

Informe Epidemiológico - Monitoramento da Emergência - COVID-19

15 DE FEVEREIRO DE 2023

Nº 1076

Tabela 1 – Frequência de casos segundo classificação operacional para COVID-19. Alagoas, 2020 a 2023.

Casos Notificados	Em investigação*		Casos Confirmados		Casos Descartados		Casos Recuperados		Óbito/Letalidade	
	Nº	%	Nº	%	Nº	%	Nº	%	Nº	%
921.829	485	0,05%	337.257	36,6%	584.087	63,4%	329.542	97,7%	7.242	2,1%
Casos notificados nas últimas 24 horas										
Casos:			27		Óbitos:			1		

Fonte: CIEVS/AL dados em 15/02/2023.

* Casos notificados nos últimos 20 dias que estão aguardando encerramento com a classificação final nos sistemas de notificação (e-SUS e SIVEP) por parte dos estabelecimentos notificantes e/ou respectivos municípios. Este Dado não representa número de amostra em análise laboratorial no LACEN, sendo esta informação expressa no gráfico 09.

SÍNDROME GRIPAL (SG)

Figura 1 – Casos confirmados de SG por COVID-19, segundo sexo. Alagoas, 2020 a 2023.

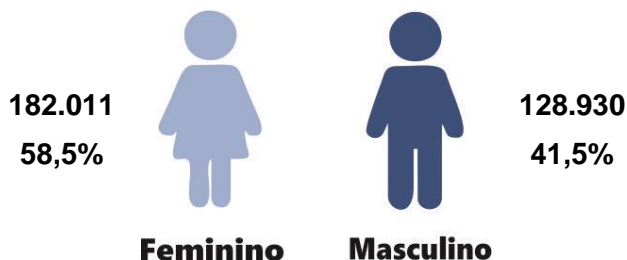

Fonte: CIEVS/AL dados em 15/02/2023.

Gráfico 1 – Frequência de casos confirmados de SG por COVID-19, segundo evolução. Alagoas, 2020 a 2023.

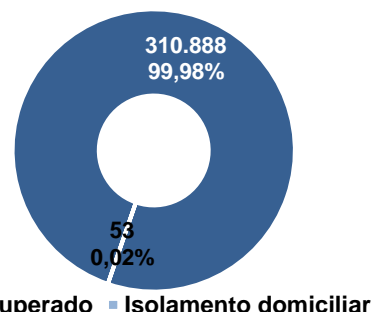

Fonte: CIEVS/AL dados em 15/02/2023.

Gráfico 2 – Casos confirmados de SG por COVID-19, segundo faixa etária. Alagoas, 2020 a 2023.

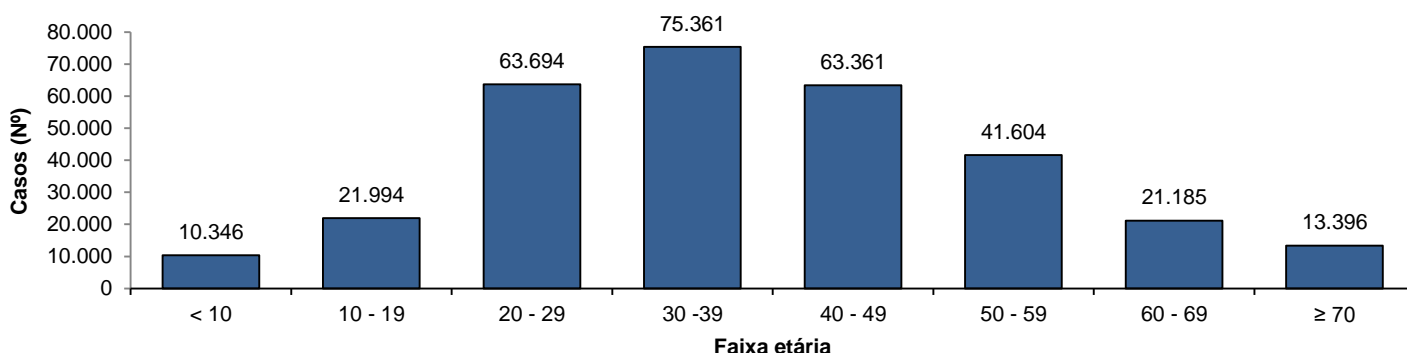

Fonte: CIEVS/AL dados em 15/02/2023.

SÍNDROME RESPIRATÓRIA AGUDA GRAVE (SRAG)

Figura 2 – Casos confirmados de SRAG por COVID-19, segundo sexo. Alagoas, 2020 a 2023.

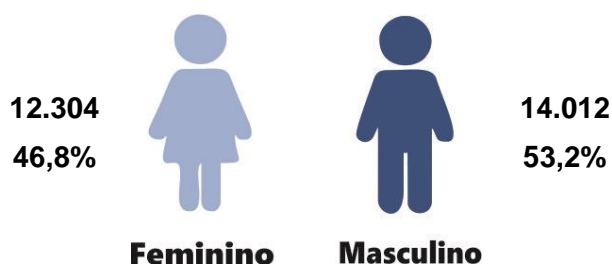

Fonte: CIEVS/AL dados em 15/02/2023.

Gráfico 3 – Frequência de casos confirmados de SRAG por COVID-19, segundo evolução. Alagoas, 2020 a 2023.

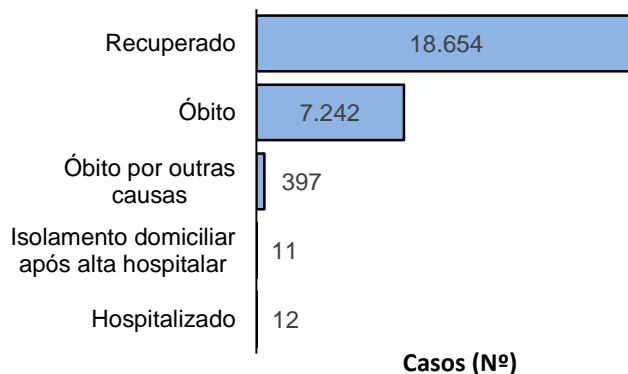

Fonte: CIEVS/AL dados em 15/02/2023.

Gráfico 4 – Frequência da faixa etária dos casos confirmados de SRAG por COVID-19. Alagoas, 2020 a 2023.

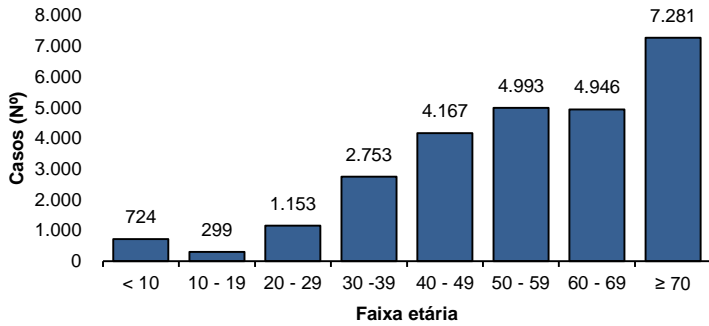

Fonte: CIEVS/AL dados em 15/02/2023.

Gráfico 5 – Frequência de casos confirmados de SRAG por COVID-19, segundo raça/cor. Alagoas, 2020 a 2023.

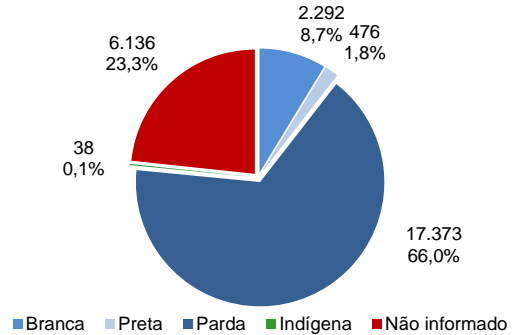

Fonte: CIEVS/AL dados em 15/02/2023.

ÓBITOS CONFIRMADOS

Gráfico 6 – Pirâmide etária dos óbitos confirmados por COVID-19, segundo sexo. Alagoas, 2020 a 2023.

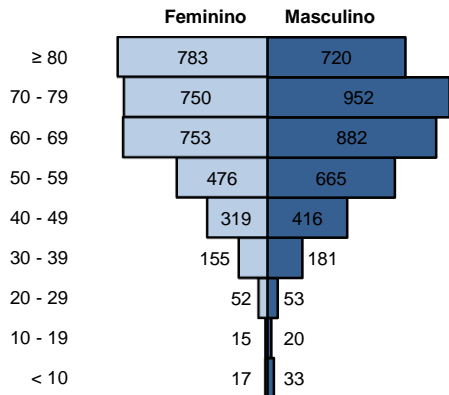

Fonte: CIEVS/AL dados em 15/02/2023.

Gráfico 7 – Frequência de óbitos confirmados por COVID-19, segundo raça/cor. Alagoas, 2020 a 2023.

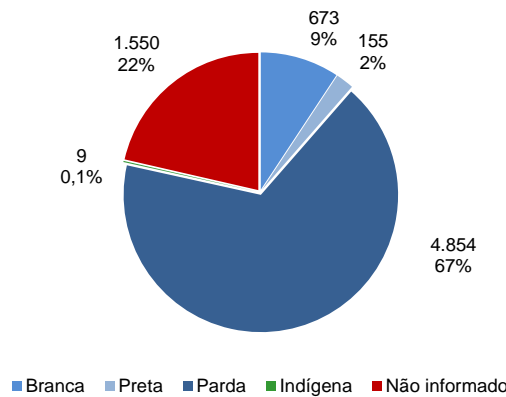

Fonte: CIEVS/AL dados em 15/02/2023.

Gráfico 8 – Frequência dos óbitos confirmados por COVID-19, segundo comorbidade e fator de risco. Alagoas, 2020 a 2023.

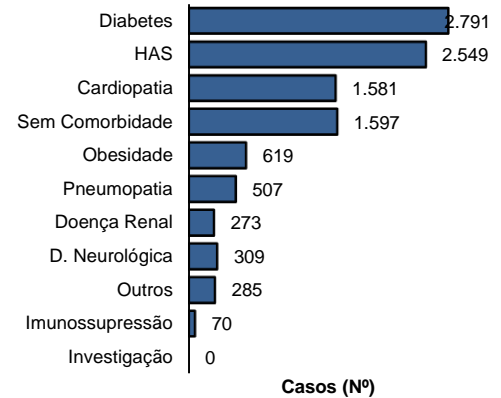

Fonte: CIEVS/AL dados em 15/02/2023.

DIAGNÓSTICO LABORATORIAL

Gráfico 9 – Número de exames recebidos e liberados pelo LACEN/AL, segundo mês de solicitação. Alagoas, 2020 a 2023.

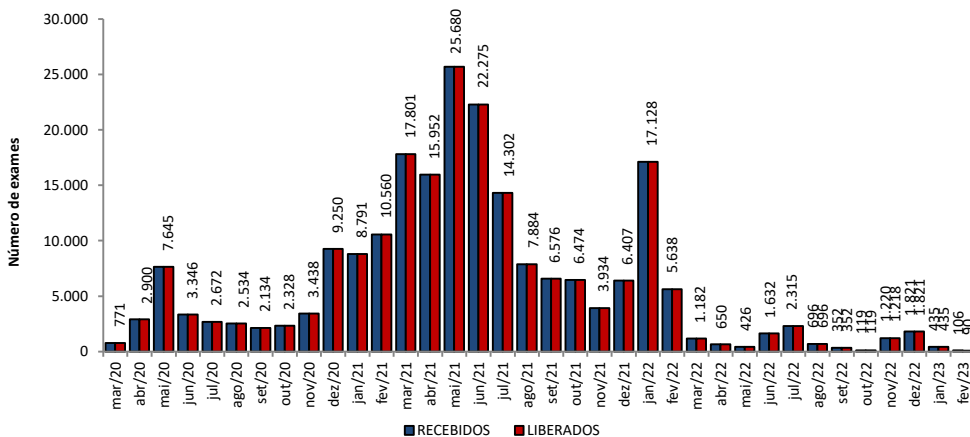

Fonte: LACEN/AL dados em 15/02/2023.

Gráfico 10 – Proporção de resultados confirmados e descartados por diagnóstico laboratorial realizado por RT-PCR, segundo mês de solicitação. Alagoas, 2020 a 2023.

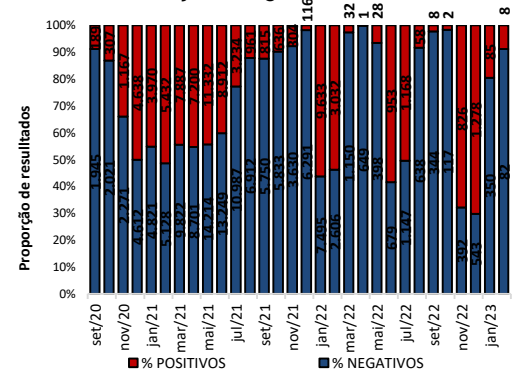

Fonte: LACEN/AL dados em 15/02/2023.

TESTES LABORATORIAIS

QUANTITATIVO GERAL DE TESTES REALIZADOS EM 14/02/2023

Teste RT-PCR	0
Confirmados	0
Descartados	0

ESTOQUE DE TESTES DISPONÍVEIS PARA DIAGNÓSTICO

Kit amplificação RT-PCR (Reações)	79.494
-----------------------------------	--------

Fonte: LACEN/AL dados em 15/02/2023.

CRITÉRIOS DE CONFIRMAÇÃO

CRITÉRIO	Nº	%
Laboratorial	320.059	94,9
Teste Rápido	209.442	62,1
RT-PCR	106.929	31,7
Sorologia	3.535	1,0
Não Informado	153	0,0
Clínico	10.238	3,0
Clínico-Epidemiológico	6.576	1,9
Clínico-Imagem	384	0,1

Fonte: CIEVS/AL dados em 15/02/2023.

PROFISSIONAIS DA SAÚDE

Casos Confirmados (Geral)	337.257	Profissionais da Saúde Confirmados	8.554	Percentual de Confirmados	2,5%
---------------------------	---------	------------------------------------	-------	---------------------------	------

Fonte: e-SUS VE dados em 15/02/2023.

EVOLUÇÃO DE CASOS E ÓBITOS POR SEMANA EPIDEMIOLÓGICA

Gráfico 11 – Frequência de casos e óbitos confirmados segundo semana epidemiológica de ocorrência. Alagoas, 2020 a 2023.



Gráfico 12 – Frequência de casos por região (metropolitana e demais municípios) segundo semana epidemiológica de ocorrência. Alagoas, 2020 a 2023.



Região Metropolitana de Maceió – Barra de Santo Antônio, Barra de São Miguel, Coqueiro Seco, Maceió, Marechal Deodoro, Messias, Murici, Paripueira, Pilar, Rio Largo, Santa Luzia do Norte e Satuba.

DISTRIBUIÇÃO ESPACIAL

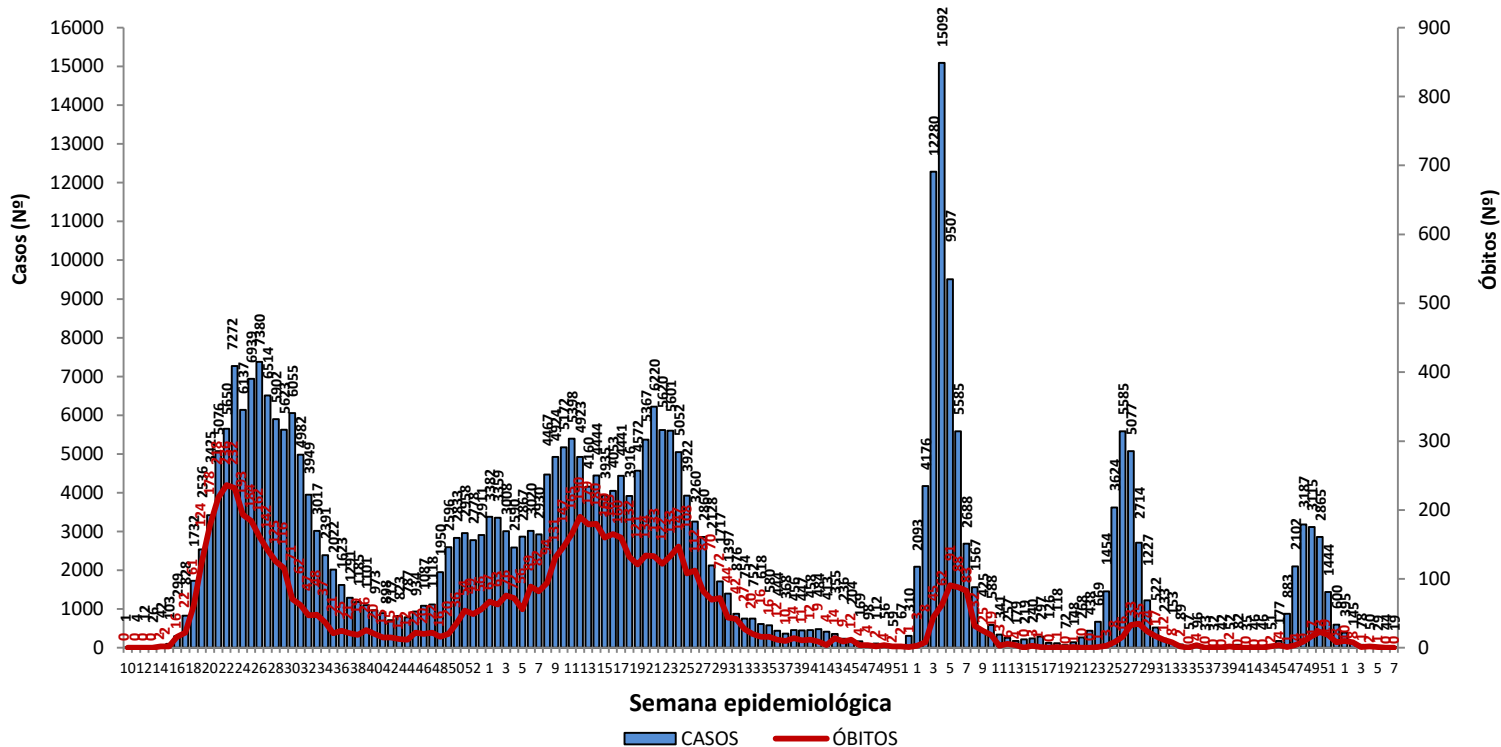
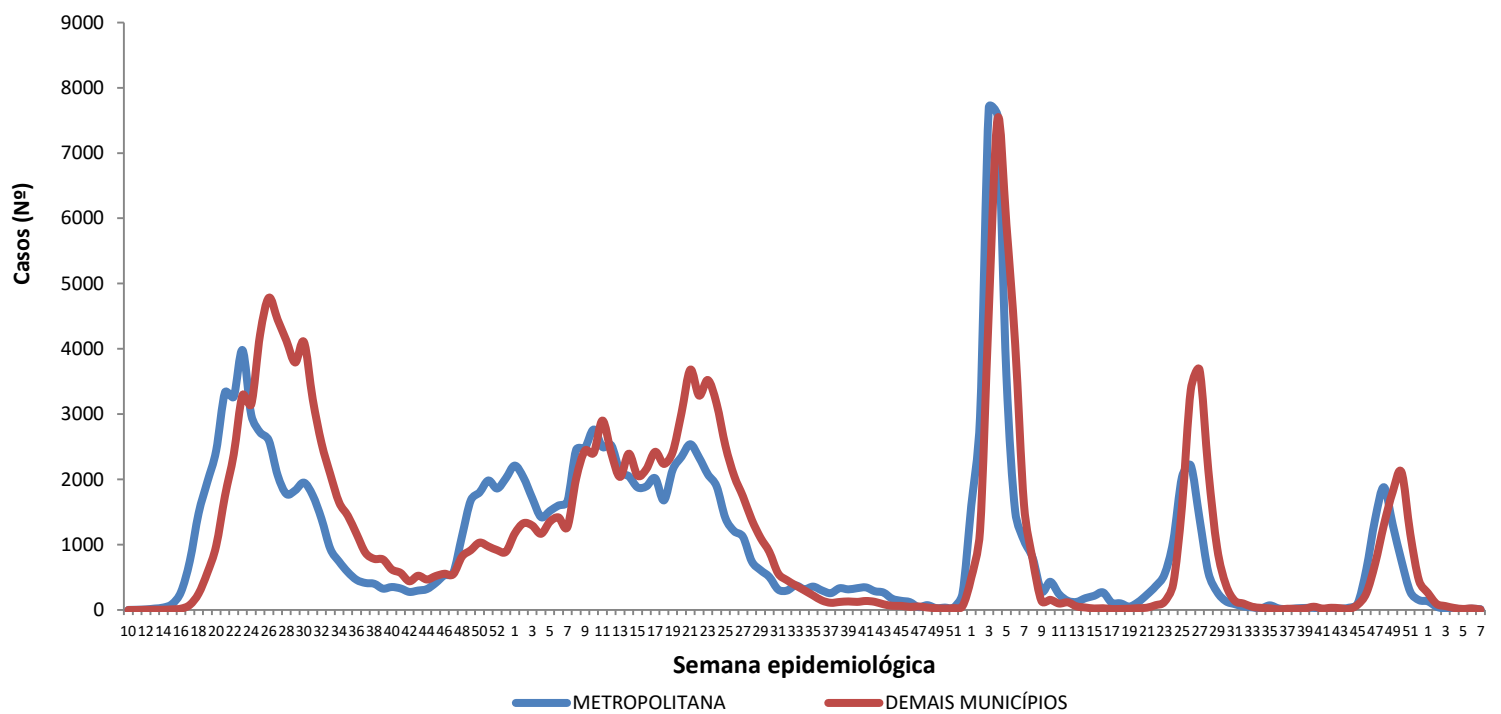
Figura 3 – Taxa de incidência acumulada (por 100.000 hab.) dos casos confirmados da COVID-19, segundo município de residência. Alagoas, 2020 a 2023.



Figura 4 – Taxa de incidência (por 100.000 hab.) dos casos confirmados da COVID-19, nos últimos 28 dias (18 de janeiro a 14 de fevereiro), segundo município de residência. Alagoas, 2023.



Figura 5 – Taxa de mortalidade acumulada (por 100.000 hab.) dos casos confirmados da COVID-19, segundo município de residência. Alagoas, 2020 a 2023.

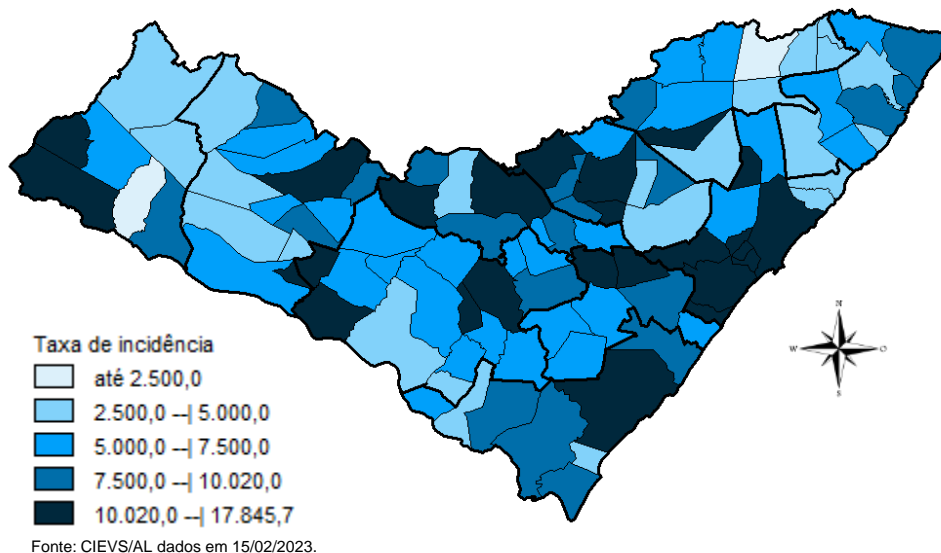

DISTRIBUIÇÃO ESPACIAL

Tabela 2 – Frequência de casos e óbitos confirmados de COVID-19, e casos em investigação segundo município de residência. Alagoas, 2020 a 2023.

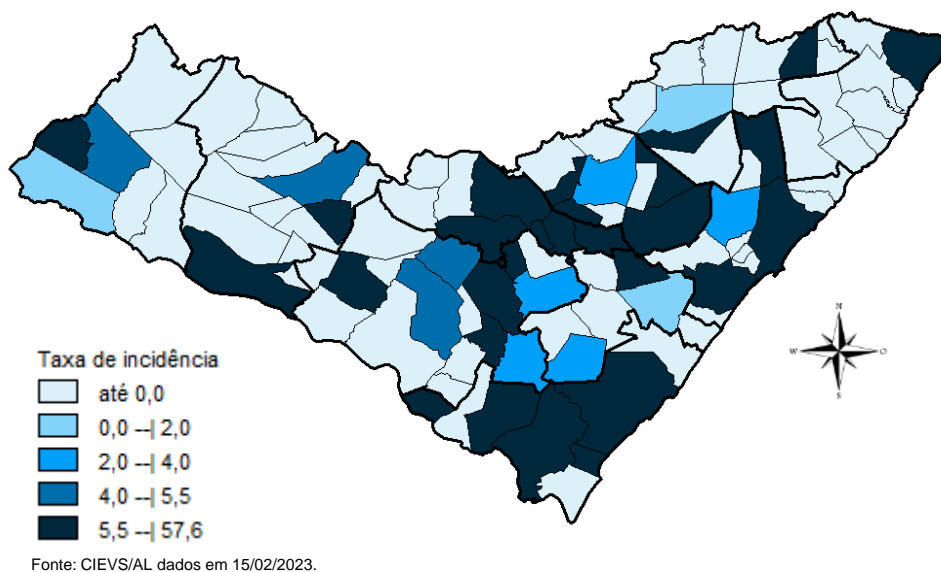
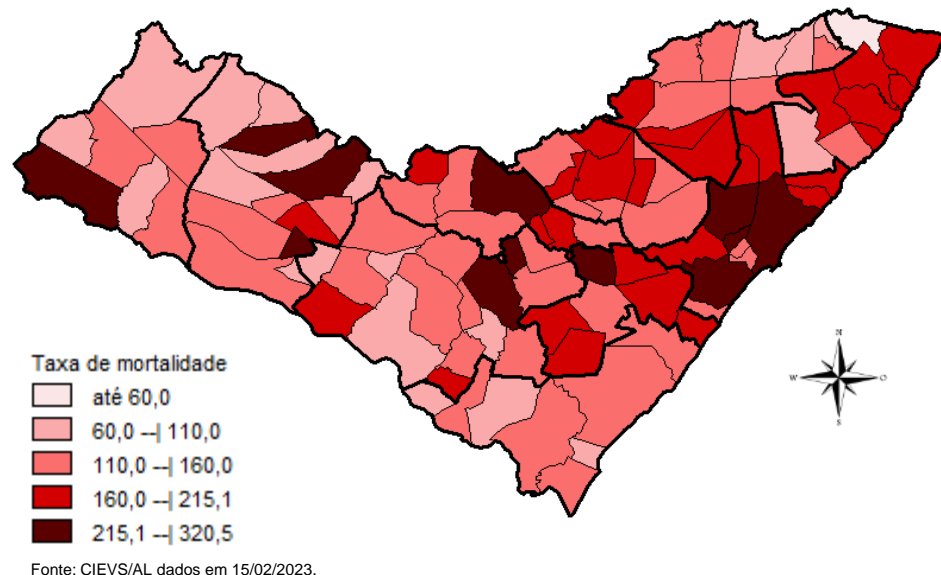
MUNICÍPIO DE RESIDÊNCIA	CASOS	ÓBITOS	INVESTIGAÇÃO*	MUNICÍPIO DE RESIDÊNCIA	CASOS	ÓBITOS	INVESTIGAÇÃO*
Água Branca	1.115	31	2	Mata Grande	1.050	28	3
Anadia	1.911	39	3	Matriz do Camaragibe	1.769	45	0
Arapiraca	41.814	592	16	Messias	1.974	33	1
Atalaia	2.251	62	0	Minador do Negrão	464	10	1
Barra de Santo Antônio	654	33	0	Monteirópolis	306	17	0
Barra de São Miguel	1.087	11	0	Murici	1.290	55	0
Batalha	1.323	25	3	Novo Lino	407	14	0
Belém	264	8	2	Olho d'Água das Flores	2.111	44	0
Belo Monte	684	11	0	Olho d'Água do Casado	233	8	0
Boca da Mata	2.879	53	0	Olho d'Água Grande	249	9	0
Branquinha	1.203	17	0	Oliveira	601	17	0
Cacimbinhas	1.154	13	0	Ouro Branco	989	12	1
Cajueiro	938	36	0	Palestina	583	5	0
Campestre	315	7	0	Palmeira dos Índios	7.612	186	32
Campo Alegre	3.400	87	73	Pão de Açúcar	1.567	35	0
Campo Grande	678	11	0	Pariconha	1.073	11	4
Canapi	715	16	0	Paripueira	593	29	0
Capela	1.498	20	1	Passo de Camaragibe	983	24	0
Carneiros	480	11	1	Paulo Jacinto	607	16	0
Chã Preta	496	12	0	Penedo	5.603	102	3
Coité do Noia	780	23	0	Piaçabuçu	1.548	25	0
Colônia Leopoldina	522	23	0	Pilar	5.248	68	1
Coqueiro Seco	616	9	2	Pindoba	296	4	0
Coruripe	6.087	73	1	Piranhas	1.948	28	2
Craíbas	1.665	35	3	Poço das Trincheiras	730	13	0
Delmiro Gouveia	6.508	151	7	Porto Calvo	1.365	50	0
Dois Riachos	855	9	0	Porto de Pedras	611	15	0
Estrela de Alagoas	801	23	0	Porto Real do Colégio	792	24	1
Feira Grande	1.146	24	1	Quebrangulo	1.520	15	1
Feliz Deserto	228	5	0	Rio Largo	5.289	195	3
Flexeiras	836	21	1	Roteiro	468	14	0
Girau do Ponciano	2.440	53	2	Santa Luzia do Norte	880	11	0
Ibateguara	1.086	23	0	Santana do Ipanema	6.562	115	11
Igaci	2.354	39	1	Santana do Mundaú	935	19	0
Igreja Nova	2.335	24	1	São Brás	518	5	1
Inhapi	845	23	0	São José da Laje	1.481	38	0
Jacaré dos Homens	693	5	0	São José da Tapera	1.606	45	2
Jacuípe	352	4	0	São Luís do Quitunde	1.669	27	1
Japaratinga	739	16	0	São Miguel dos Campos	6.041	112	0
Jaramataia	328	4	0	São Miguel dos Milagres	386	16	0
Jequiá da Praia	879	13	0	São Sebastião	2.259	42	2
Joaquim Gomes	983	27	0	Satuba	1.770	46	0
Jundiá	198	5	0	Senador Rui Palmeira	455	13	0
Junqueiro	1.319	53	1	Tanque d'Arca	526	13	0
Lagoa da Canoa	2.255	26	0	Taquarana	1.177	31	0
Limoeiro de Anadia	2.302	36	2	Teotônio Vilela	3.294	75	3
Maceió	131.584	3.208	272	Traipu	880	30	2
Major Isidoro	1.312	25	0	União Dos Palmares	4.134	105	4
Mar Vermelho	335	4	0	Viçosa	2.732	43	1
Maragogi	2.719	55	1	Total	337.257	7.242	485
Maravilha	509	21	0				
Marechal Deodoro	8.800	132	7				
Maribondo	803	18	2				

Fonte: CIEVS/AL dados em 15/02/2023.

* Casos notificados nos últimos 20 dias que estão aguardando encerramento com a classificação final nos sistemas de notificação (e-SUS e SIVEP) por parte dos estabelecimentos notificantes e/ou respectivos municípios.

TAXA DE INCIDÊNCIA

Gráfico 13 – Taxa de incidência (por 100.000 hab.) da COVID-19, segundo município de residência. Alagoas, 2020 a 2023.

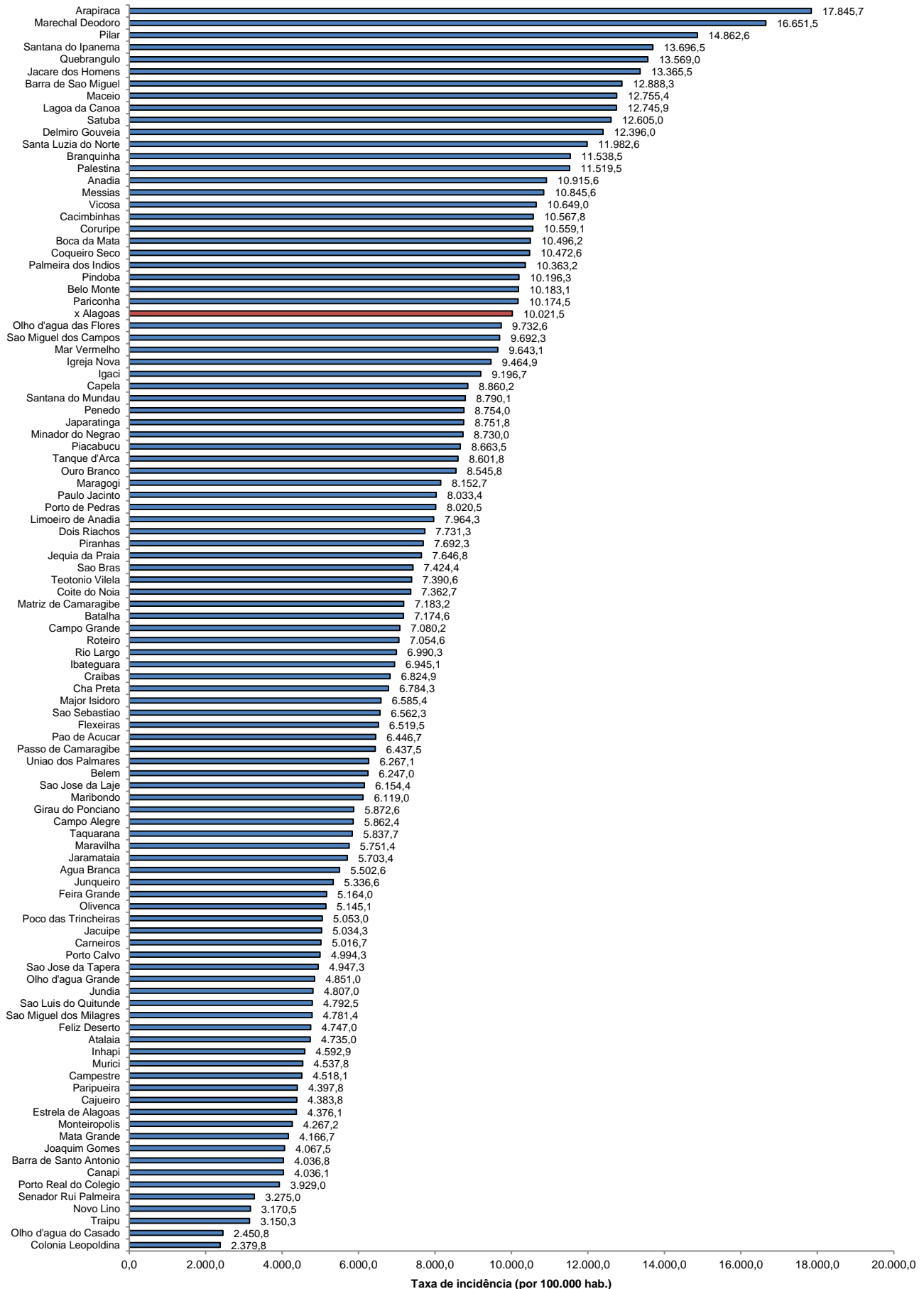

Fonte: CIEVS/AL dados em 15/02/2023. Estimativa TCU/IBGE 2021

TAXA DE INCIDÊNCIA

Gráfico 14 – Taxa de incidência (por 100.000 hab.) da COVID-19, nos últimos 28 dias (18 de janeiro a 14 de fevereiro), segundo município de residência. Alagoas, 2023.

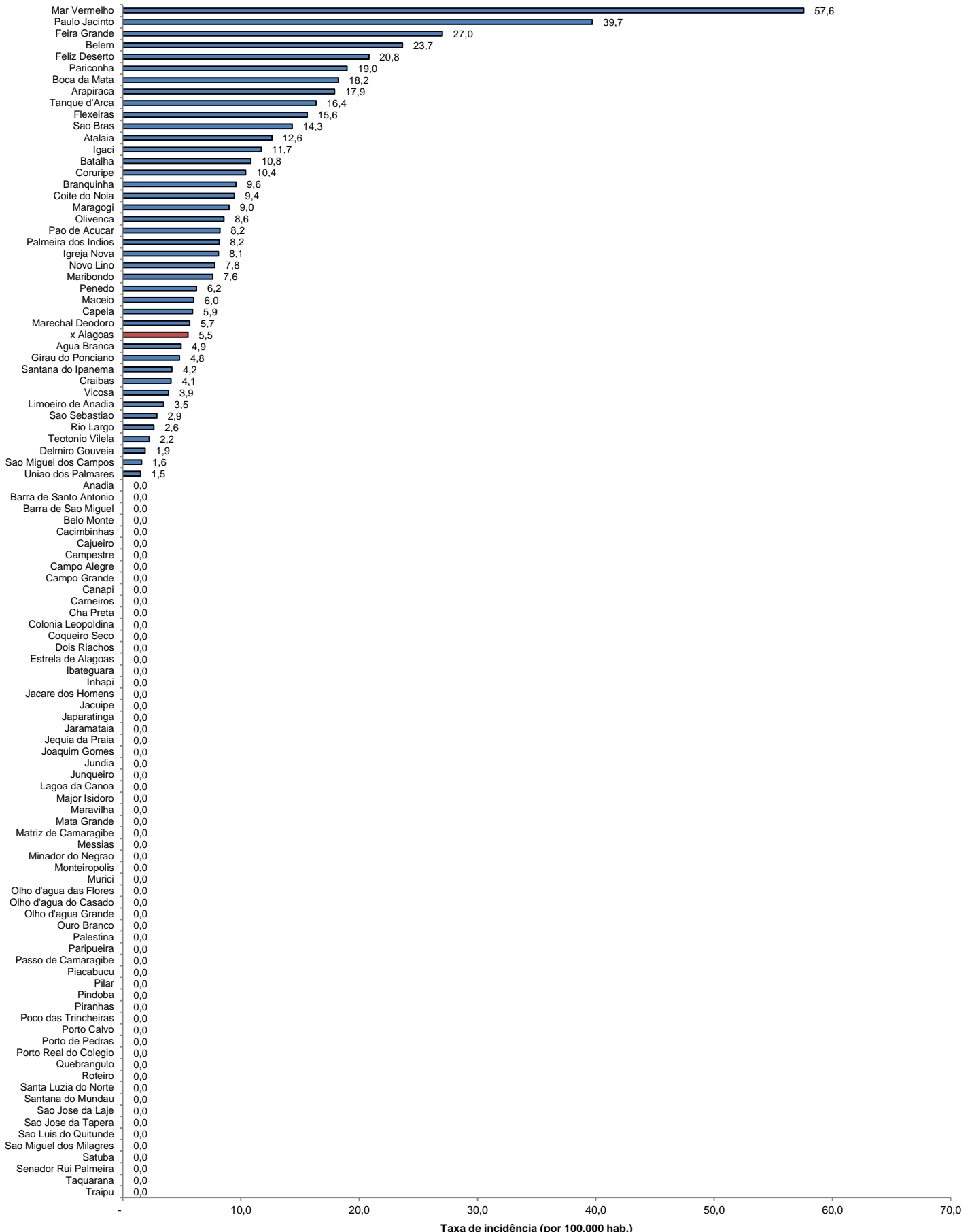

Fonte: CIEVS/AL dados em 15/02/2023. Estimativa TCU/IBGE 2021