

Informe Epidemiológico - Monitoramento da Emergência - COVID-19

26 DE FEVEREIRO DE 2023

Nº 1086

Tabela 1 – Frequência de casos segundo classificação operacional para COVID-19. Alagoas, 2020 a 2023.

Casos Notificados	Em investigação*		Casos Confirmados		Casos Descartados		Casos Recuperados		Óbito/Letalidade	
	Nº	%	Nº	%	Nº	%	Nº	%	Nº	%
924.346	650	0,07%	337.436	36,5%	586.260	63,4%	329.728	97,7%	7.242	2,1%
Casos notificados nas últimas 24 horas										
Casos:			22		Óbitos:			0		

Fonte: CIEVS/AL dados em 26/02/2023.

* Casos notificados nos últimos 20 dias que estão aguardando encerramento com a classificação final nos sistemas de notificação (e-SUS e SIVEP) por parte dos estabelecimentos notificantes e/ou respectivos municípios. Este Dado não representa número de amostra em análise laboratorial no LACEN, sendo esta informação expressa no gráfico 09.

SÍNDROME GRIPAL (SG)

Figura 1 – Casos confirmados de SG por COVID-19, segundo sexo. Alagoas, 2020 a 2023.

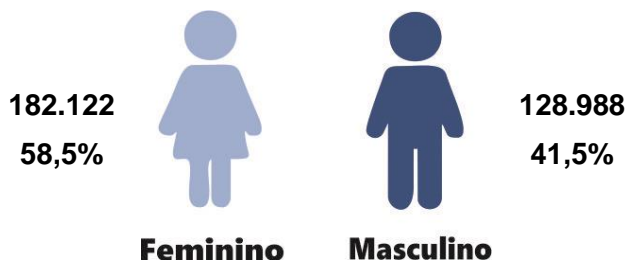

Fonte: CIEVS/AL dados em 26/02/2023.

Gráfico 1 – Frequência de casos confirmados de SG por COVID-19, segundo evolução. Alagoas, 2020 a 2023.

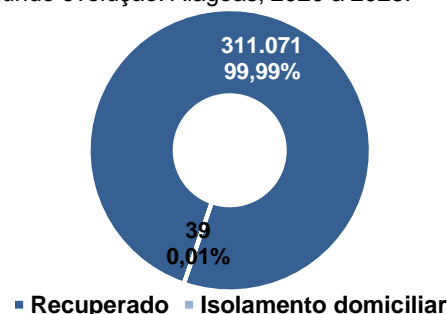

Fonte: CIEVS/AL dados em 26/02/2023.

Gráfico 2 – Casos confirmados de SG por COVID-19, segundo faixa etária. Alagoas, 2020 a 2023.

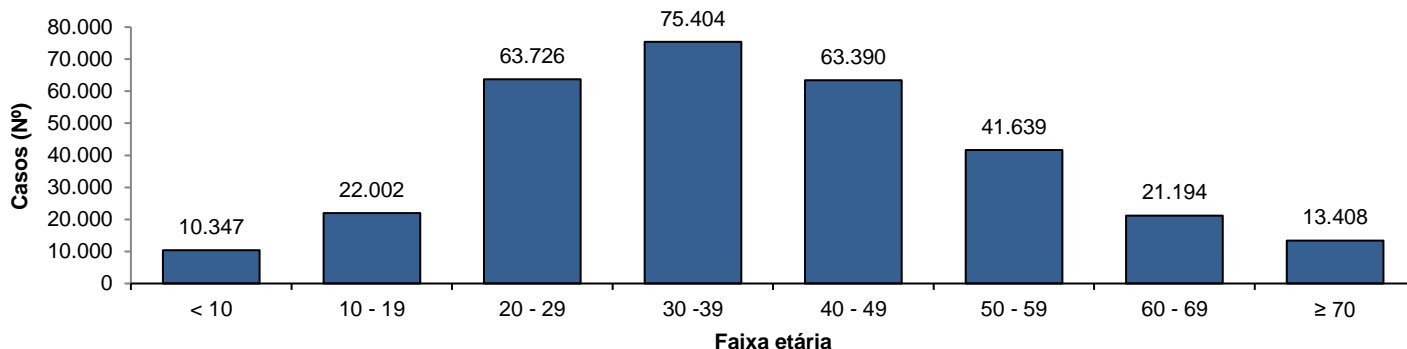

Fonte: CIEVS/AL dados em 26/02/2023.

SÍNDROME RESPIRATÓRIA AGUDA GRAVE (SRAG)

Figura 2 – Casos confirmados de SRAG por COVID-19, segundo sexo. Alagoas, 2020 a 2023.

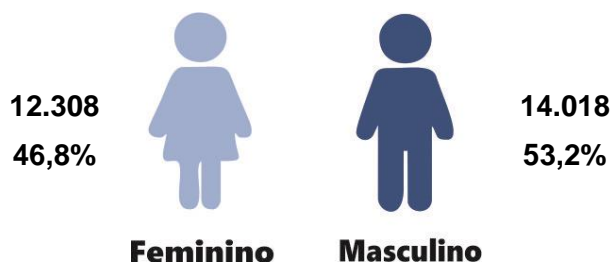

Fonte: CIEVS/AL dados em 26/02/2023.

Gráfico 3 – Frequência de casos confirmados de SRAG por COVID-19, segundo evolução. Alagoas, 2020 a 2023.

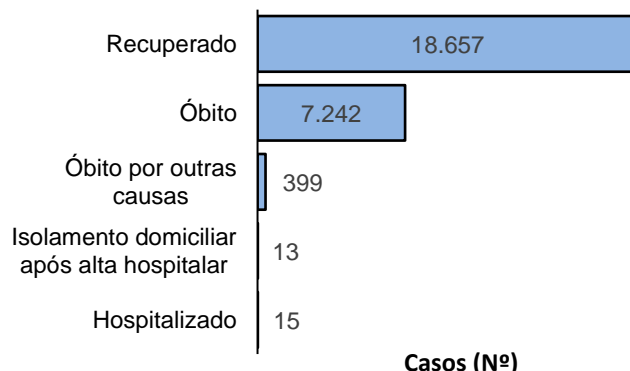

Fonte: CIEVS/AL dados em 26/02/2023.

Casos (Nº)

Gráfico 4 – Frequência da faixa etária dos casos confirmados de SRAG por COVID-19. Alagoas, 2020 a 2023.

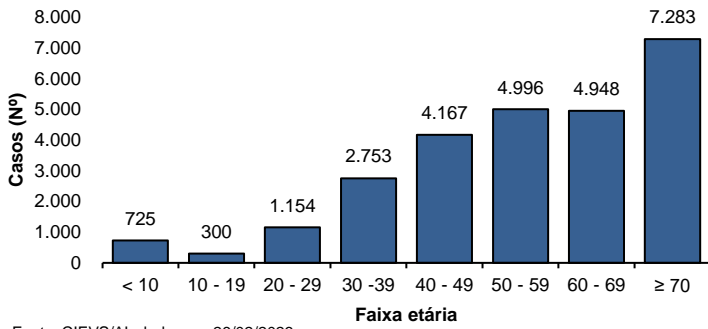

Fonte: CIEVS/AL dados em 26/02/2023.

Gráfico 5 – Frequência de casos confirmados de SRAG por COVID-19, segundo raça/cor. Alagoas, 2020 a 2023.

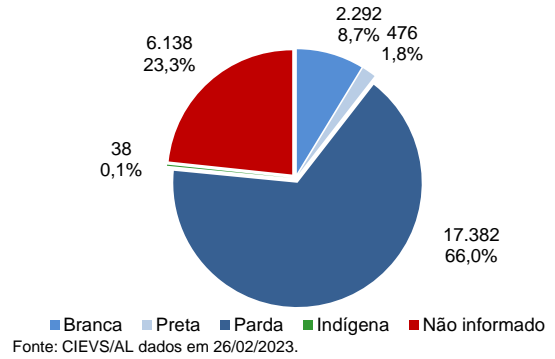

Fonte: CIEVS/AL dados em 26/02/2023.

ÓBITOS CONFIRMADOS

Gráfico 6 – Pirâmide etária dos óbitos confirmados por COVID-19, segundo sexo. Alagoas, 2020 a 2023.

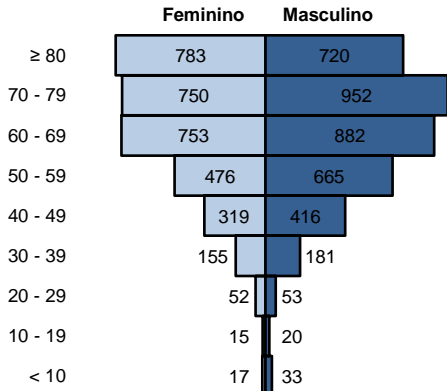

Fonte: CIEVS/AL dados em 26/02/2023.

Gráfico 7 – Frequência de óbitos confirmados por COVID-19, segundo raça/cor. Alagoas, 2020 a 2023.

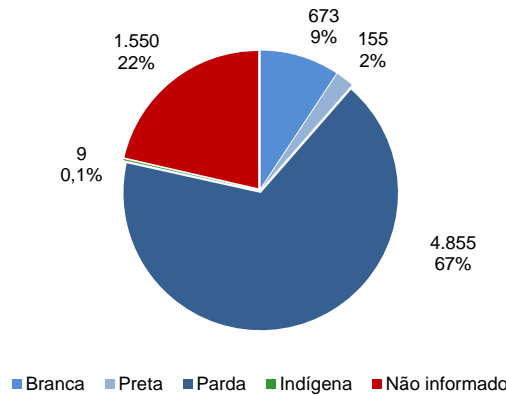

Fonte: CIEVS/AL dados em 26/02/2023.

Gráfico 8 – Frequência dos óbitos confirmados por COVID-19, segundo comorbidade e fator de risco. Alagoas, 2020 a 2023.

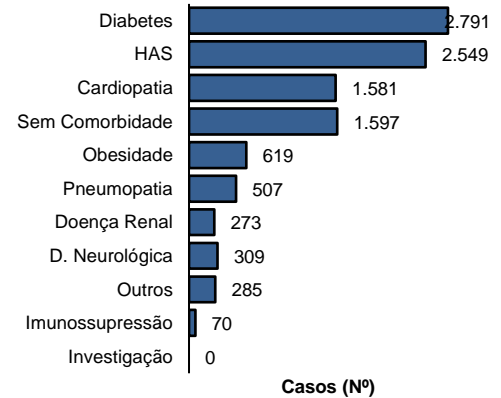

Fonte: CIEVS/AL dados em 26/02/2023.

DIAGNÓSTICO LABORATORIAL

Gráfico 9 – Número de exames recebidos e liberados pelo LACEN/AL, segundo mês de solicitação. Alagoas, 2020 a 2023.

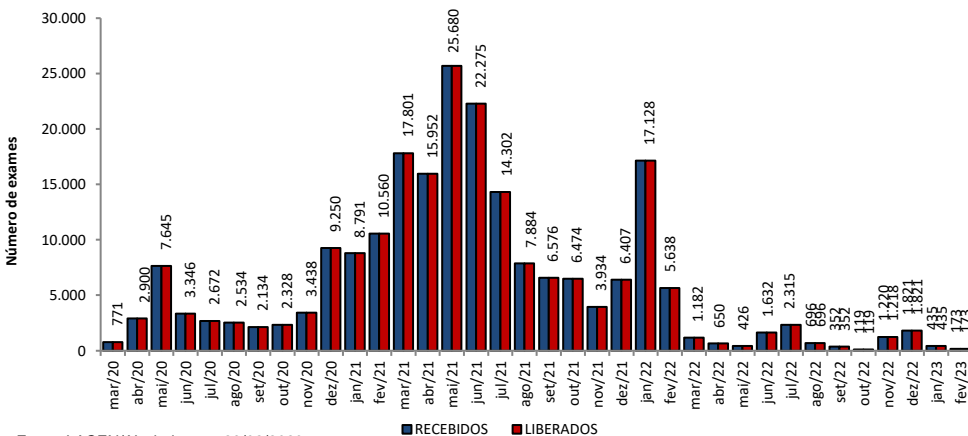

Fonte: LACEN/AL dados em 26/02/2023.

Gráfico 10 – Proporção de resultados confirmados e descartados por diagnóstico laboratorial realizado por RT-PCR, segundo mês de solicitação. Alagoas, 2020 a 2023.

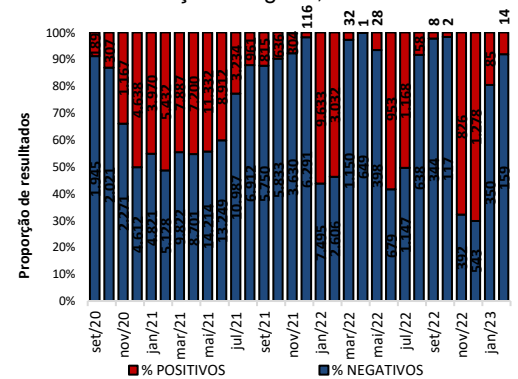

Fonte: LACEN/AL dados em 26/02/2023.

TESTES LABORATORIAIS

QUANTITATIVO GERAL DE TESTES REALIZADOS EM 25/02/2023	
Teste RT-PCR	0
Confirmados	0
Descartados	0
ESTOQUE DE TESTES DISPONÍVEIS PARA DIAGNÓSTICO	
Kit amplificação RT-PCR (Reações)	79.411

Fonte: LACEN/AL dados em 26/02/2023.

CRITÉRIOS DE CONFIRMAÇÃO

CRITÉRIO	Nº	%
Laboratorial	320.222	94,9
Teste Rápido	209.596	62,1
RT-PCR	106.938	31,7
Sorologia	3.535	1,0
Não Informado	153	0,0
Clínico	10.254	3,0
Clínico-Epidemiológico	6.576	1,9
Clínico-Imagem	384	0,1

Fonte: CIEVS/AL dados em 26/02/2023.

PROFISSIONAIS DA SAÚDE

Casos Confirmados (Geral)	337.436	Profissionais da Saúde Confirmados	8.555	Percentual de Confirmados	2,5%
---------------------------	---------	------------------------------------	-------	---------------------------	------

Fonte: e-SUS VE dados em 26/02/2023.

EVOLUÇÃO DE CASOS E ÓBITOS POR SEMANA EPIDEMIOLÓGICA

Gráfico 11 – Frequência de casos e óbitos confirmados segundo semana epidemiológica de ocorrência. Alagoas, 2020 a 2023.

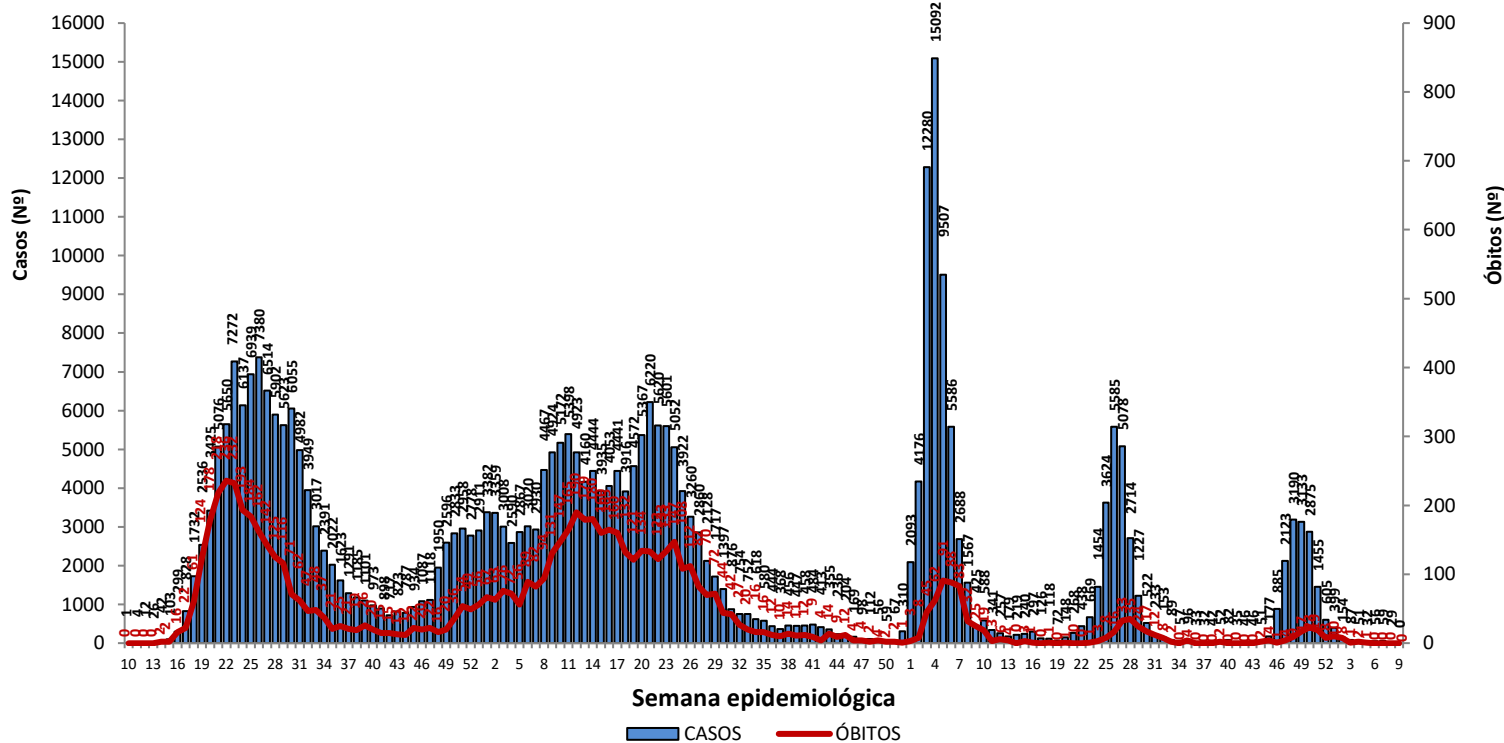

Fonte: CIEVS/AL dados em 26/02/2023.

Gráfico 12 – Frequência de casos por região (metropolitana e demais municípios) segundo semana epidemiológica de ocorrência. Alagoas, 2020 a 2023.

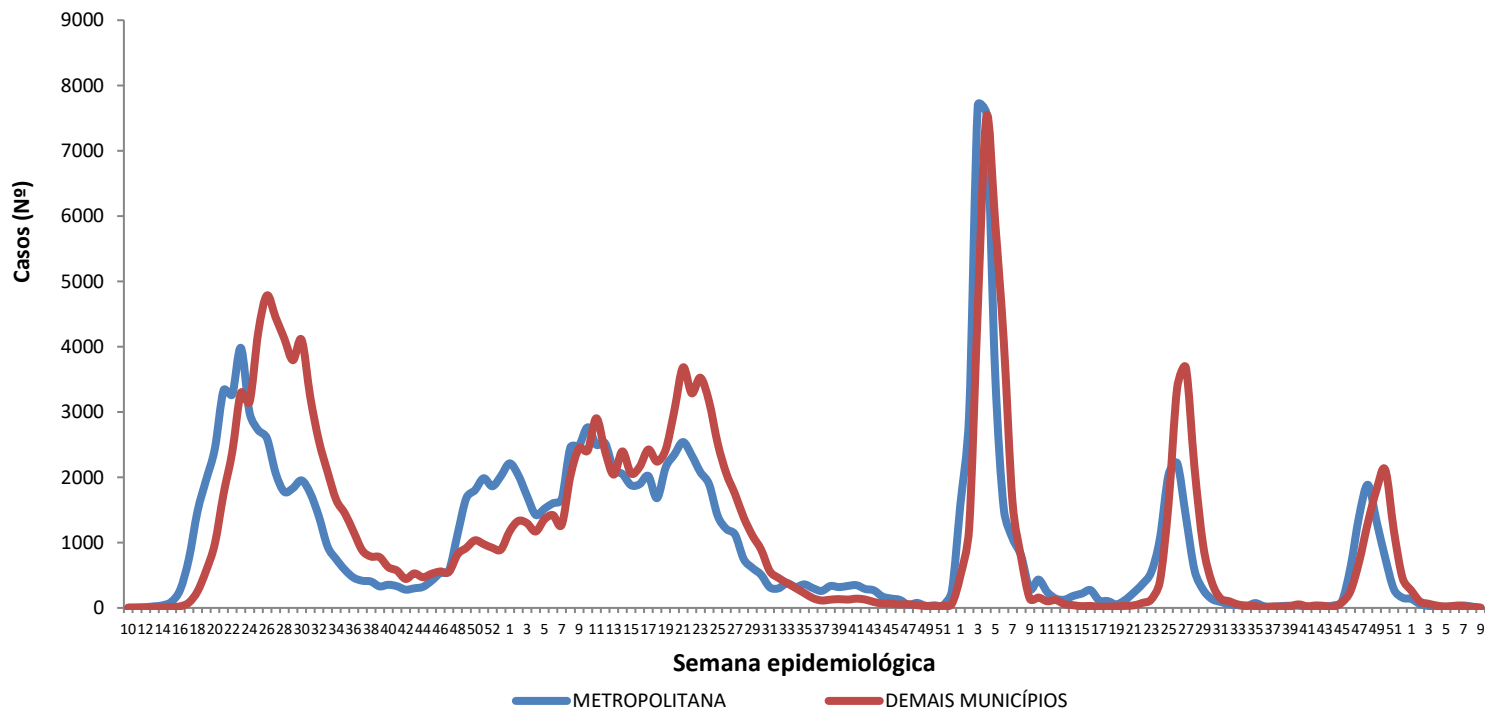

Região Metropolitana de Maceió – Barra de Santo Antônio, Barra de São Miguel, Coqueiro Seco, Maceió, Marechal Deodoro, Messias, Murici, Paripueira, Pilar, Rio Largo, Santa Luzia do Norte e Satuba.

Fonte: CIEVS/AL dados em 26/02/2023.

DISTRIBUIÇÃO ESPACIAL

Figura 3 – Taxa de incidência acumulada (por 100.000 hab.) dos casos confirmados da COVID-19, segundo município de residência. Alagoas, 2020 a 2023.



Figura 4 – Taxa de incidência (por 100.000 hab.) dos casos confirmados da COVID-19, nos últimos 28 dias (28 de janeiro a 24 de fevereiro), segundo município de residência. Alagoas, 2023.



Figura 5 – Taxa de mortalidade acumulada (por 100.000 hab.) dos casos confirmados da COVID-19, segundo município de residência. Alagoas, 2020 a 2023.

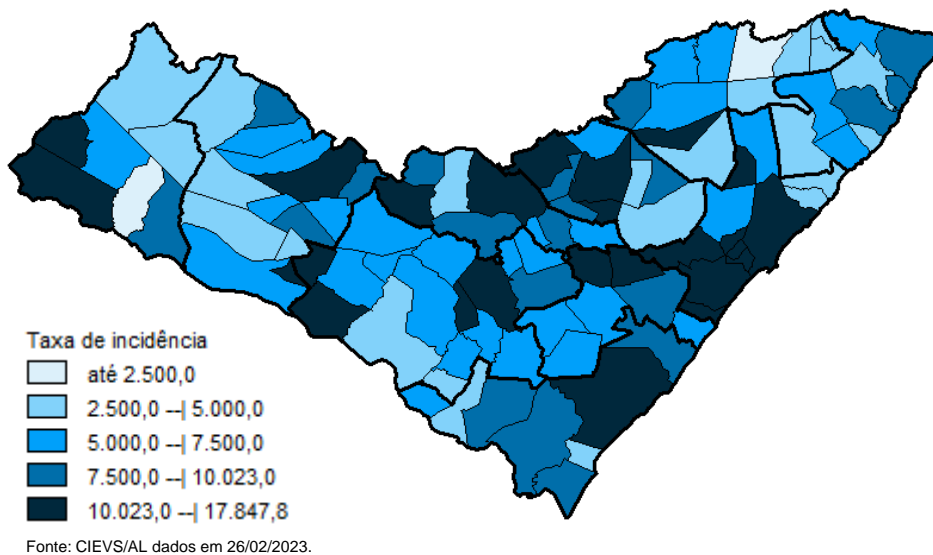

DISTRIBUIÇÃO ESPACIAL

Tabela 2 – Frequência de casos e óbitos confirmados de COVID-19, e casos em investigação segundo município de residência. Alagoas, 2020 a 2023.

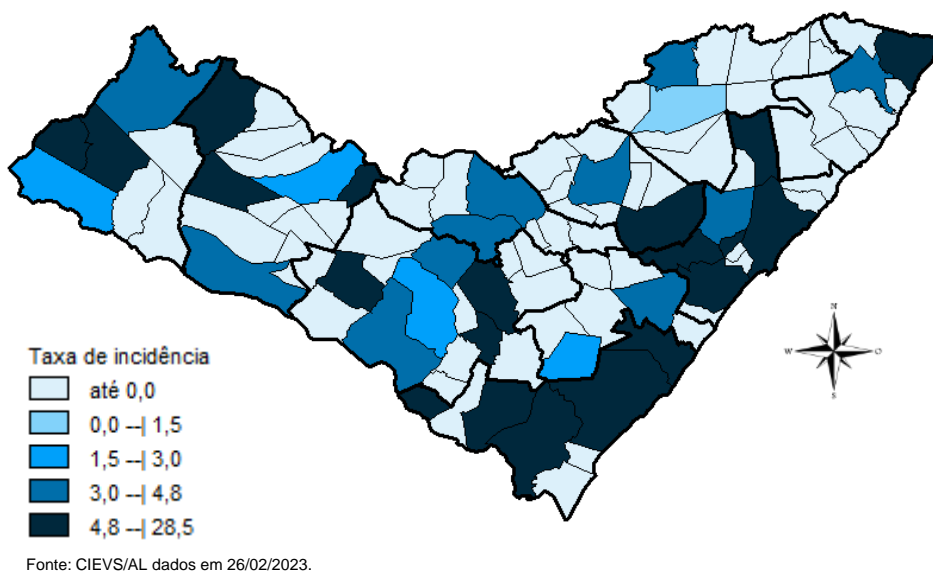
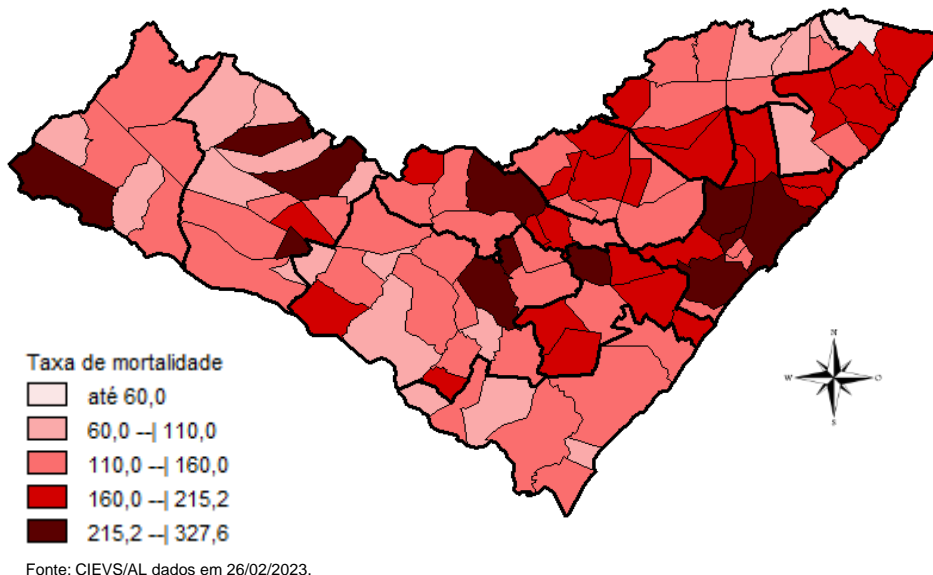
MUNICÍPIO DE RESIDÊNCIA	CASOS	ÓBITOS	INVESTIGAÇÃO*	MUNICÍPIO DE RESIDÊNCIA	CASOS	ÓBITOS	INVESTIGAÇÃO*
Água Branca	1.115	31	3	Mata Grande	1.053	28	4
Anadia	1.911	39	3	Matriz do Camaragibe	1.769	45	2
Arapiraca	41.823	592	17	Messias	1.974	33	3
Atalaia	2.252	62	2	Minador do Negrão	464	10	1
Barra de Santo Antônio	654	33	0	Monteirópolis	306	17	2
Barra de São Miguel	1.088	11	0	Murici	1.291	55	2
Batalha	1.324	25	3	Novo Lino	407	14	0
Belém	264	8	0	Olho d'Água das Flores	2.126	44	0
Belo Monte	684	11	0	Olho d'Água do Casado	233	8	0
Boca da Mata	2.880	53	1	Olho d'Água Grande	249	9	0
Branquinha	1.203	17	2	Oliveira	601	17	0
Cacimbinhas	1.154	13	0	Ouro Branco	989	12	0
Cajueiro	938	36	0	Palestina	583	5	0
Campestre	315	7	1	Palmeira dos Índios	7.613	186	54
Campo Alegre	3.401	87	104	Pão de Açúcar	1.567	35	1
Campo Grande	678	11	0	Pariconha	1.073	11	3
Canapi	716	16	1	Paripueira	593	29	0
Capela	1.498	20	1	Passo de Camaragibe	983	24	0
Carneiros	480	11	0	Paulo Jacinto	607	16	0
Chã Preta	496	12	0	Penedo	5.605	102	4
Coité do Noia	780	23	0	Piaçabuçu	1.548	25	0
Colônia Leopoldina	522	23	0	Pilar	5.259	68	0
Coqueiro Seco	616	9	2	Pindoba	296	4	1
Coruripe	6.088	73	0	Piranhas	1.948	28	2
Craíbas	1.667	35	2	Poço das Trincheiras	730	13	0
Delmiro Gouveia	6.508	151	3	Porto Calvo	1.366	50	1
Dois Riachos	856	9	0	Porto de Pedras	611	15	0
Estrela de Alagoas	801	23	0	Porto Real do Colégio	792	24	2
Feira Grande	1.147	24	4	Quebrangulo	1.520	15	2
Feliz Deserto	228	5	1	Rio Largo	5.296	195	6
Flexeiras	837	21	1	Roteiro	468	14	0
Girau do Ponciano	2.440	53	4	Santa Luzia do Norte	881	11	0
Ibateguara	1.086	23	1	Santana do Ipanema	6.562	115	10
Igaci	2.354	39	5	Santana do Mundaú	935	19	0
Igreja Nova	2.336	24	2	São Brás	518	5	1
Inhapi	845	23	0	São José da Laje	1.482	38	0
Jacaré dos Homens	693	5	0	São José da Tapera	1.606	45	2
Jacuípe	352	4	0	São Luís do Quitunde	1.669	27	1
Japaratinga	739	16	1	São Miguel dos Campos	6.043	112	0
Jaramataia	328	4	0	São Miguel dos Milagres	386	16	0
Jequiá da Praia	880	13	1	São Sebastião	2.259	42	3
Joaquim Gomes	984	27	0	Satuba	1.774	46	1
Jundiá	198	5	0	Senador Rui Palmeira	456	13	0
Junqueiro	1.319	53	9	Tanque d'Arca	526	13	1
Lagoa da Canoa	2.255	26	0	Taquarana	1.177	31	6
Limoeiro de Anadia	2.302	36	1	Teotônio Vilela	3.294	75	1
Maceió	131.681	3.208	342	Traipu	880	30	1
Major Isidoro	1.312	25	2	União Dos Palmares	4.135	105	6
Mar Vermelho	336	4	1	Viçosa	2.732	43	1
Maragogi	2.721	55	0	Total	337.436	7.242	650
Maravilha	509	21	0				
Marechal Deodoro	8.804	132	6				
Maribondo	803	18	0				

Fonte: CIEVS/AL dados em 26/02/2023.

* Casos notificados nos últimos 20 dias que estão aguardando encerramento com a classificação final nos sistemas de notificação (e-SUS e SIVEP) por parte dos estabelecimentos notificantes e/ou respectivos municípios.

TAXA DE INCIDÊNCIA

Gráfico 13 – Taxa de incidência (por 100.000 hab.) da COVID-19, segundo município de residência. Alagoas, 2020 a 2023.

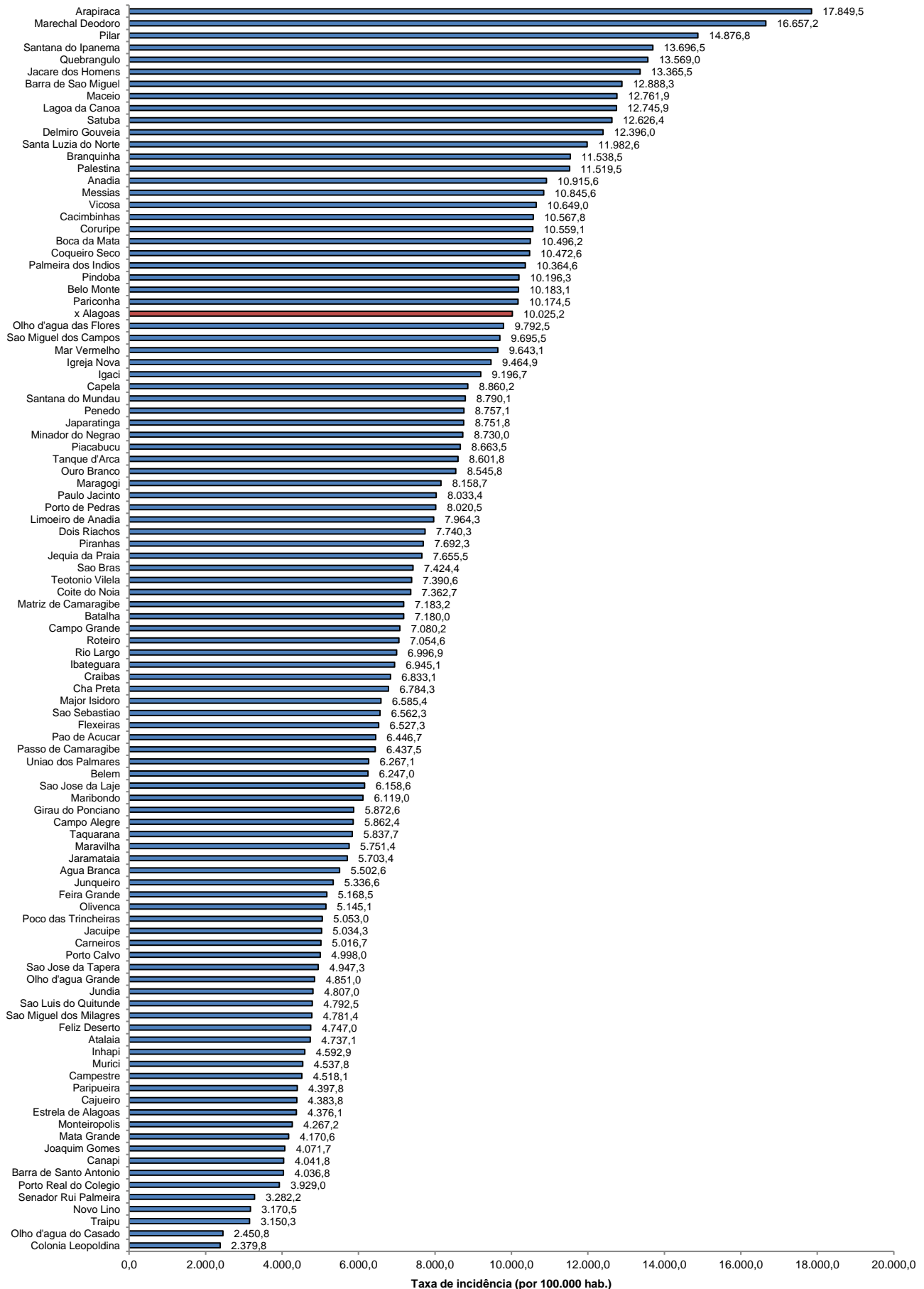

Fonte: CIEVS/AL dados em 26/02/2023. Estimativa TCU/IBGE 2021

TAXA DE INCIDÊNCIA

Gráfico 14 – Taxa de incidência (por 100.000 hab.) da COVID-19, nos últimos 28 dias (28 de janeiro a 24 de fevereiro), segundo município de residência. Alagoas, 2023.

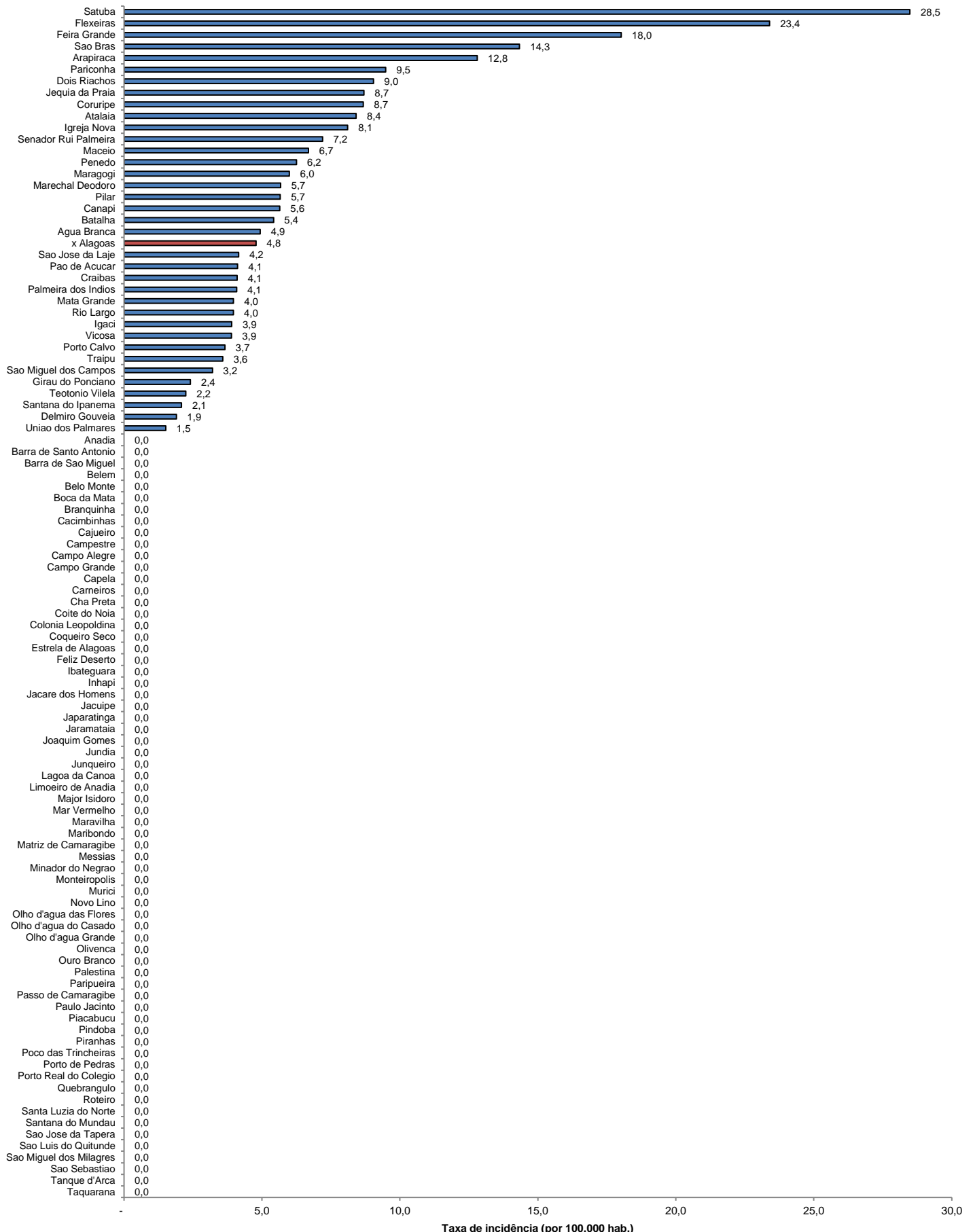

Fonte: CIEVS/AL dados em 26/02/2023. Estimativa TCU/IBGE 2021