



Informe Epidemiológico - Monitoramento da Emergência - COVID-19

25 DE ABRIL DE 2023

Nº 1100

Tabela 1 – Frequência de casos segundo classificação operacional para COVID-19. Alagoas, 2020 a 2023.

TOTAL	Casos Notificados		Casos Confirmados		Casos Descartados		Casos Recuperados		Óbito/Letalidade	
		928.783	338.627	36,5%	589.265	63,4%	330.766	97,7%	7.256	2,1%
Casos notificados na última semana epidemiológica										
Casos:	179			Óbitos:	1					
Casos em investigação*			891			0,10%				

Fonte: CIEVS/AL dados em 25/04/2023.

* Casos notificados nos últimos 20 dias que estão aguardando encerramento com a classificação final nos sistemas de notificação (e-SUS e SIVEP) por parte dos estabelecimentos notificantes e/ou respectivos municípios. Este Dado não representa número de amostra em análise laboratorial no LACEN, sendo esta informação expressa no gráfico 12.

Tabela 2 – Frequência de casos segundo classificação operacional para COVID-19 e ano de ocorrência. Alagoas, 2020 a 2023.

ANO	Casos Notificados	Casos Confirmados		Casos Descartados		Casos Recuperados		Óbito/Letalidade	
2020	259.616	116.007	44,7%	143.609	55,3%	112.982	97,4%	2.743	2,4%
2021	424.240	127.459	30,0%	296.781	70,0%	123.731	97,1%	3.750	2,9%
2022	229.879	93.539	40,7%	136.340	59,3%	92.611	99,0%	733	0,8%
2023	15.048	1.622	10,8%	12.535	83,3%	1.442	88,9%	30	1,8%

Fonte: CIEVS/AL dados em 25/04/2023.

SÍNDROME GRIPAL (SG)

Gráfico 1 – Casos confirmados de SG por COVID-19, segundo sexo e ano de ocorrência. Alagoas, 2020 a 2023.

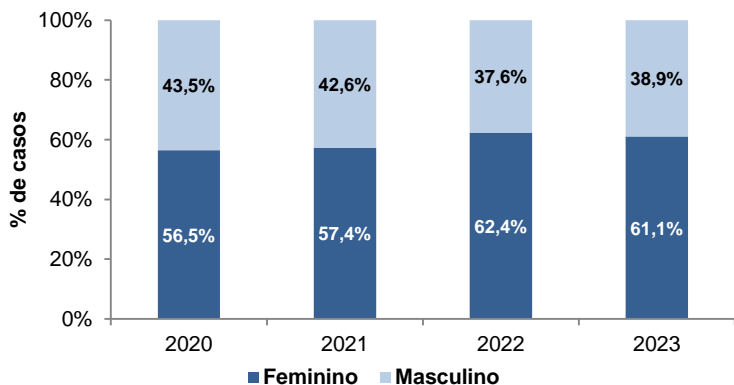

Fonte: CIEVS/AL dados em 25/04/2023.

Gráfico 2 – Frequência de casos confirmados de SG por COVID-19, segundo evolução. Alagoas, 2020 a 2023.

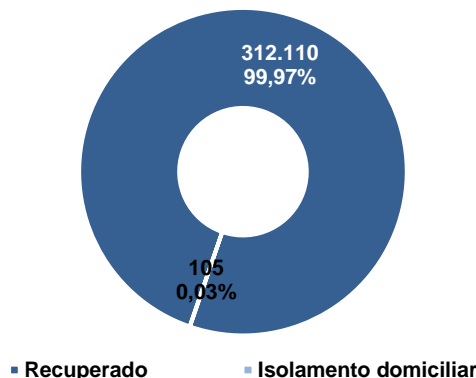

Fonte: CIEVS/AL dados em 25/04/2023.

Gráfico 3 – Casos confirmados de SG por COVID-19, segundo faixa etária e ano de ocorrência. Alagoas, 2020 a 2023.

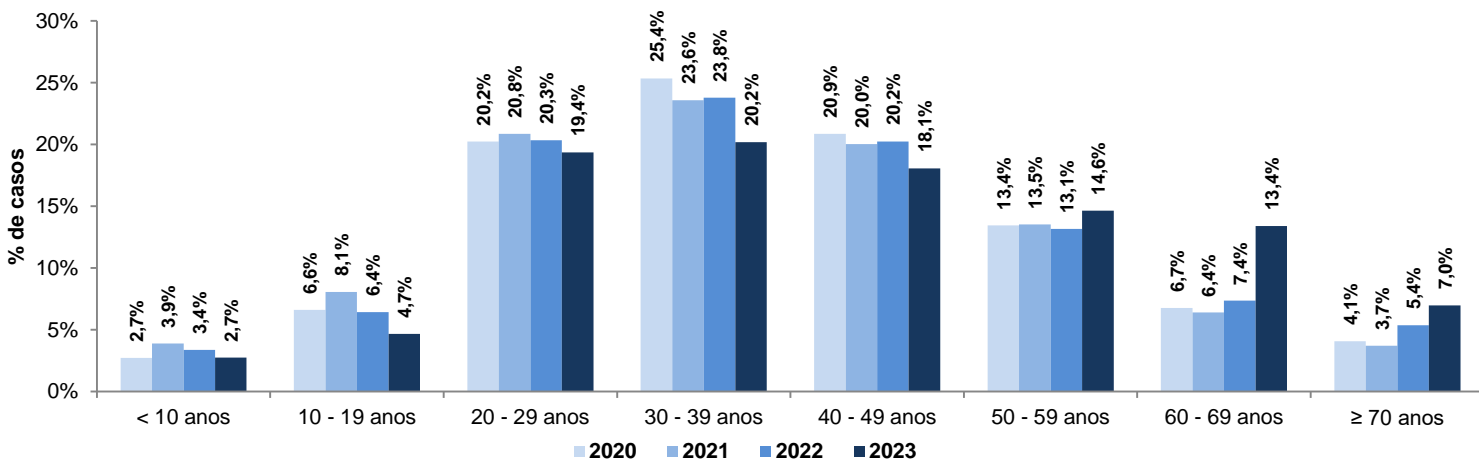

Fonte: CIEVS/AL dados em 25/04/2023.

SÍNDROME RESPIRATÓRIA AGUDA GRAVE (SRAG)

Gráfico 4 – Casos confirmados de SRAG por COVID-19, segundo sexo e ano de ocorrência. Alagoas, 2020 a 2023.

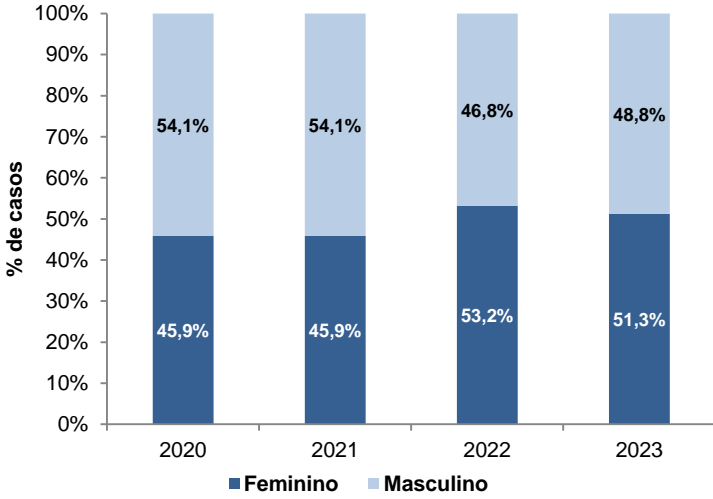

Fonte: CIEVS/AL dados em 25/04/2023.

Gráfico 5 – Frequência de casos confirmados de SRAG por COVID-19, segundo raça/cor e ano de ocorrência. Alagoas, 2020 a 2023.

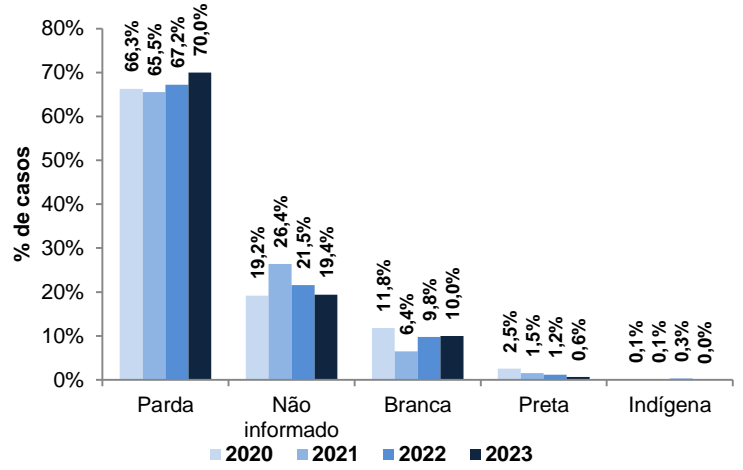

Fonte: CIEVS/AL dados em 25/04/2023.

Gráfico 6 – Frequência da faixa etária dos casos confirmados de SRAG por COVID-19 e ano de ocorrência. Alagoas, 2020 a 2023.

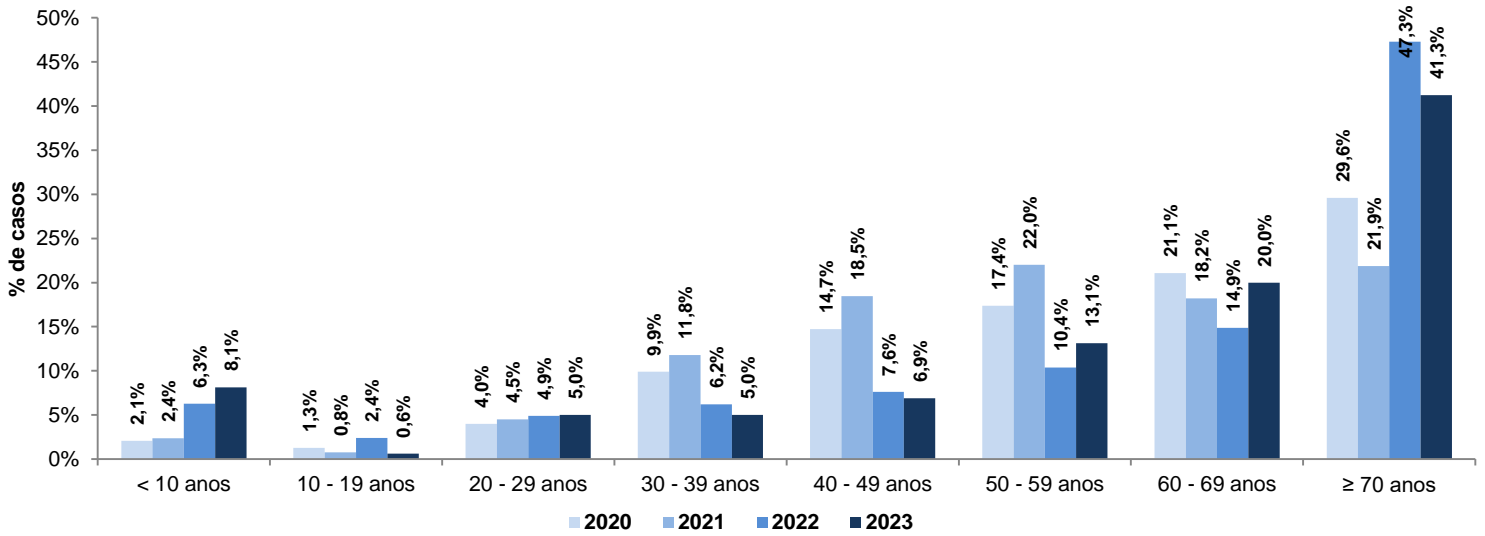

Fonte: CIEVS/AL dados em 25/04/2023.

Gráfico 7 – Frequência de casos confirmados de SRAG por COVID-19, segundo evolução e ano de ocorrência. Alagoas, 2020 a 2023.

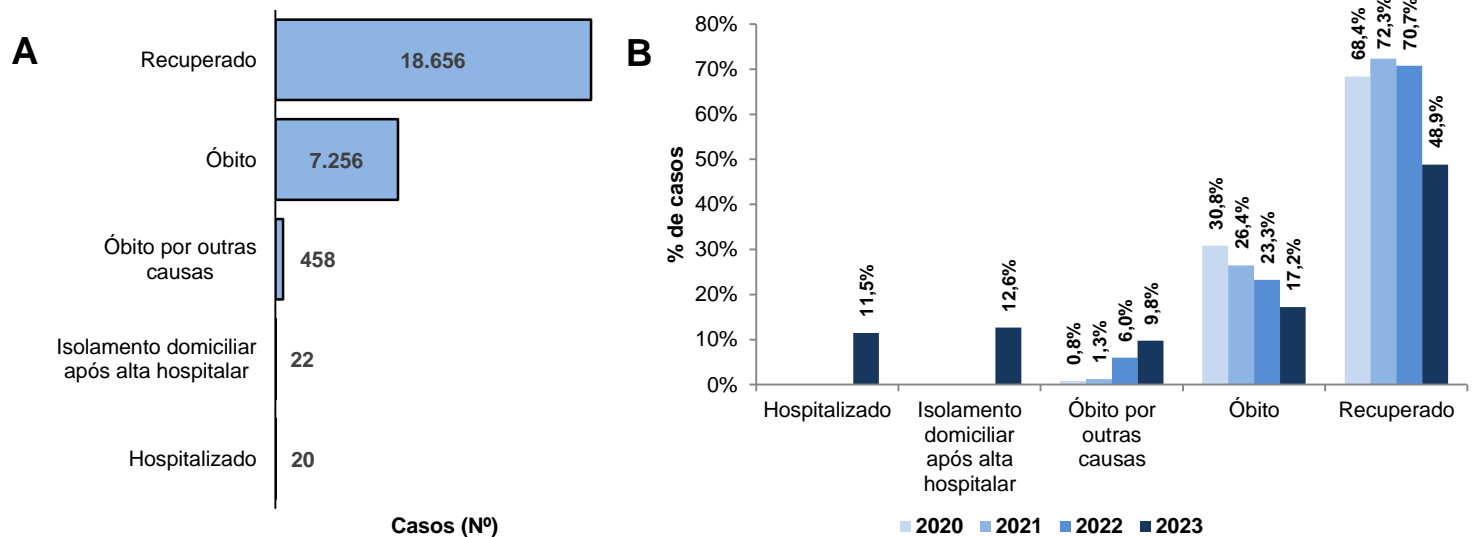

A - Consolidado; B - Anual. Os dados referentes a Evolução classificada como "Hospitalizado" e "Isolamento Domiciliar" referem-se apenas a casos do ano de 2023.

Fonte: CIEVS/AL dados em 25/04/2023.

ÓBITOS CONFIRMADOS

Gráfico 8 – Pirâmide etária dos óbitos confirmados por COVID-19, segundo sexo. Alagoas, 2020 a 2023. **Gráfico 9** – Frequência de óbitos confirmados por COVID-19, segundo raça/cor e por ano de ocorrência. Alagoas, 2020 a 2023.

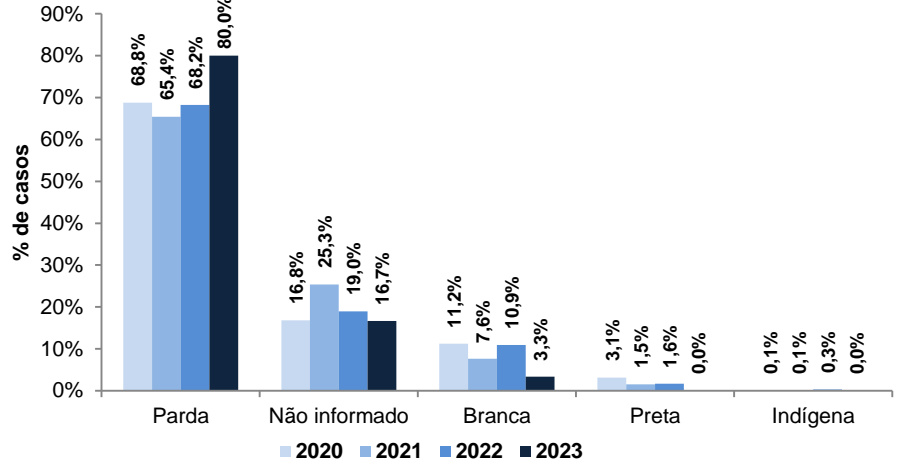
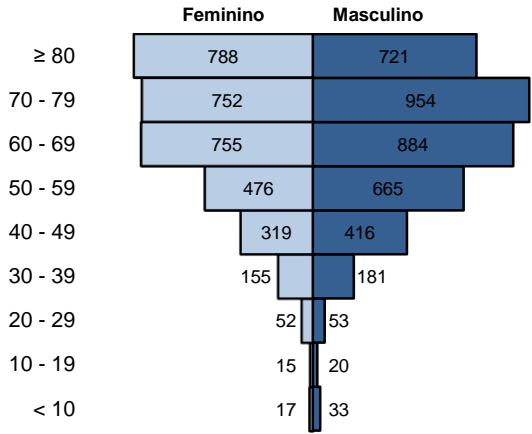

Fonte: CIEVS/AL dados em 25/04/2023.

Fonte: CIEVS/AL dados em 25/04/2023.

Gráfico 10 – Frequência etária dos óbitos confirmados por COVID-19 e ano de ocorrência. Alagoas, 2020 a 2023.

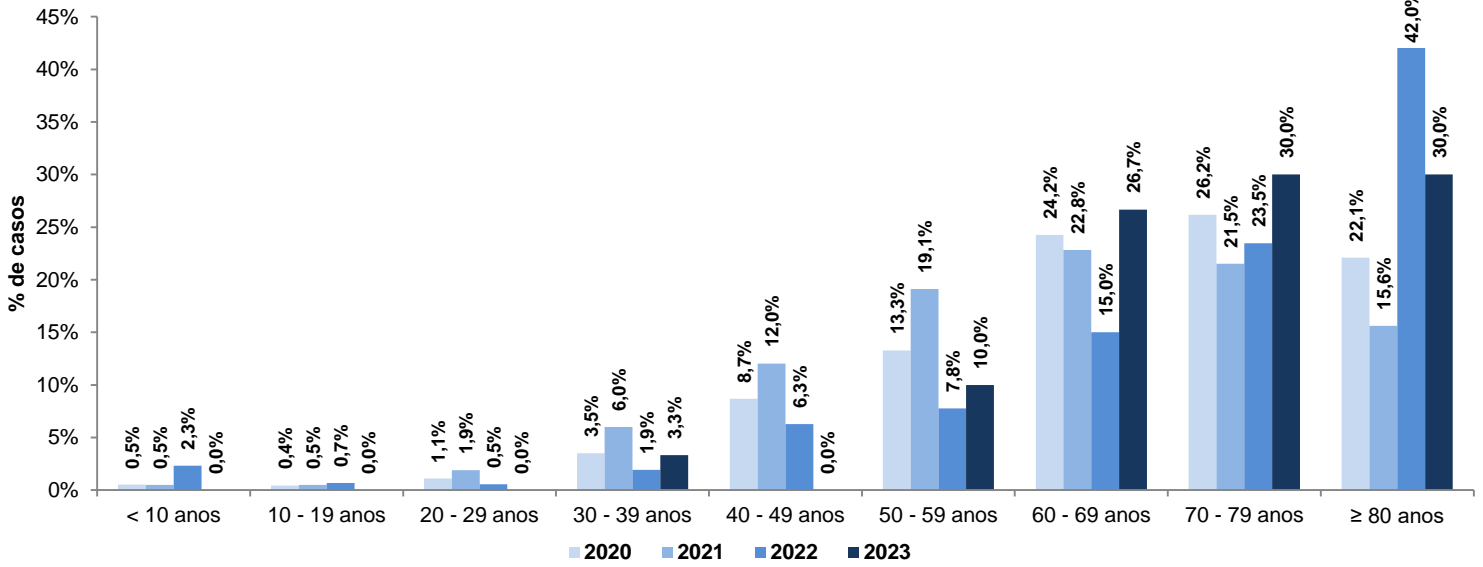

Fonte: CIEVS/AL dados em 25/04/2023.

Gráfico 11 – Frequência dos óbitos confirmados por COVID-19, segundo comorbidades e ano de ocorrência. Alagoas, 2020 a 2023.

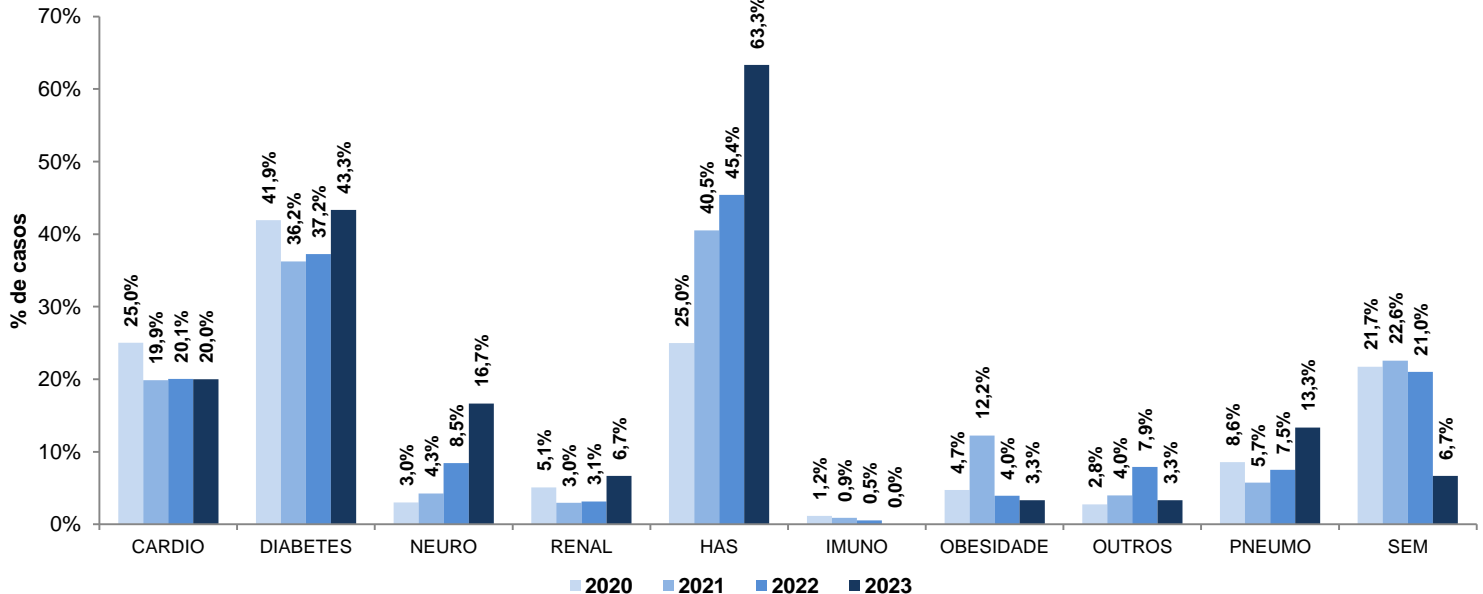

CARDIO - Cardiopatia; NEURO - Doença Neurológica; RENAL - Doença Renal; HAS - Hipertensão Arterial; IMUNO - Imunossupressão; PNEUMO - Pneumopatia; SEM - Sem comorbidade
 Fonte: CIEVS/AL dados em 25/04/2023.

DIAGNÓSTICO LABORATORIAL

Gráfico 12 – Número de exames recebidos e liberados pelo LACEN/AL, segundo mês de solicitação. Alagoas, 2020 a 2023.

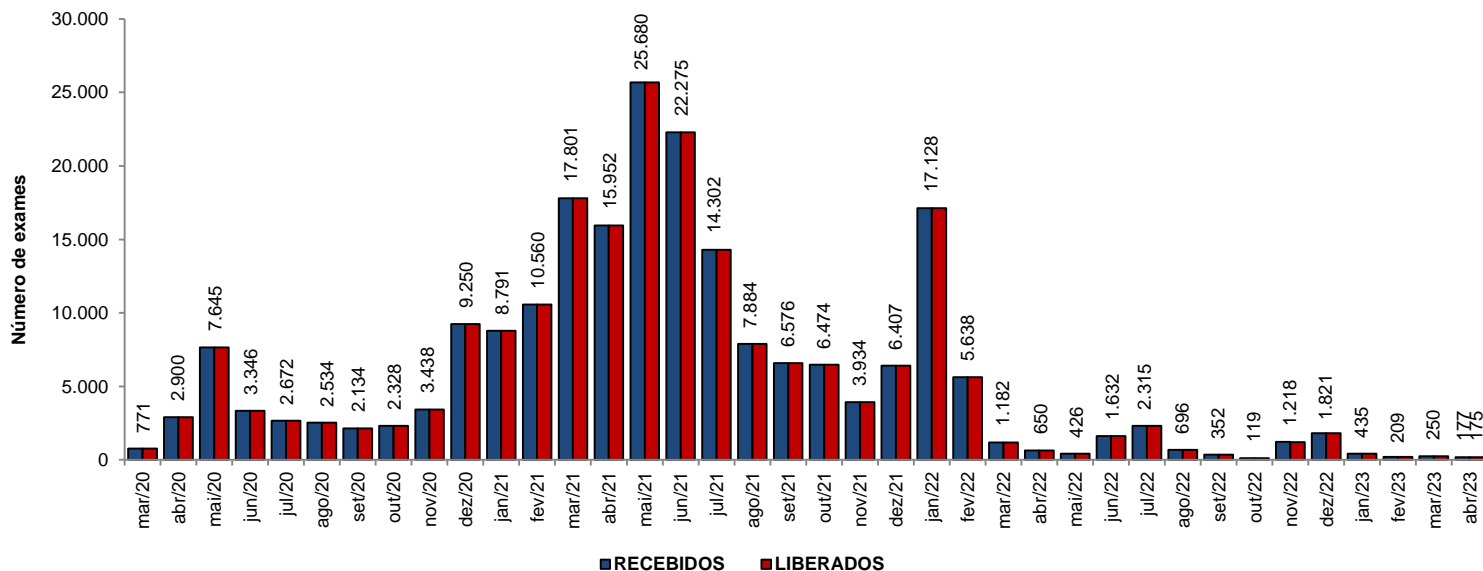

Fonte: LACEN/AL dados em 25/04/2023.

Gráfico 13 – Proporção de resultados confirmados e descartados por diagnóstico laboratorial realizado por RT-PCR, segundo mês de solicitação. Alagoas, 2020 a 2023.

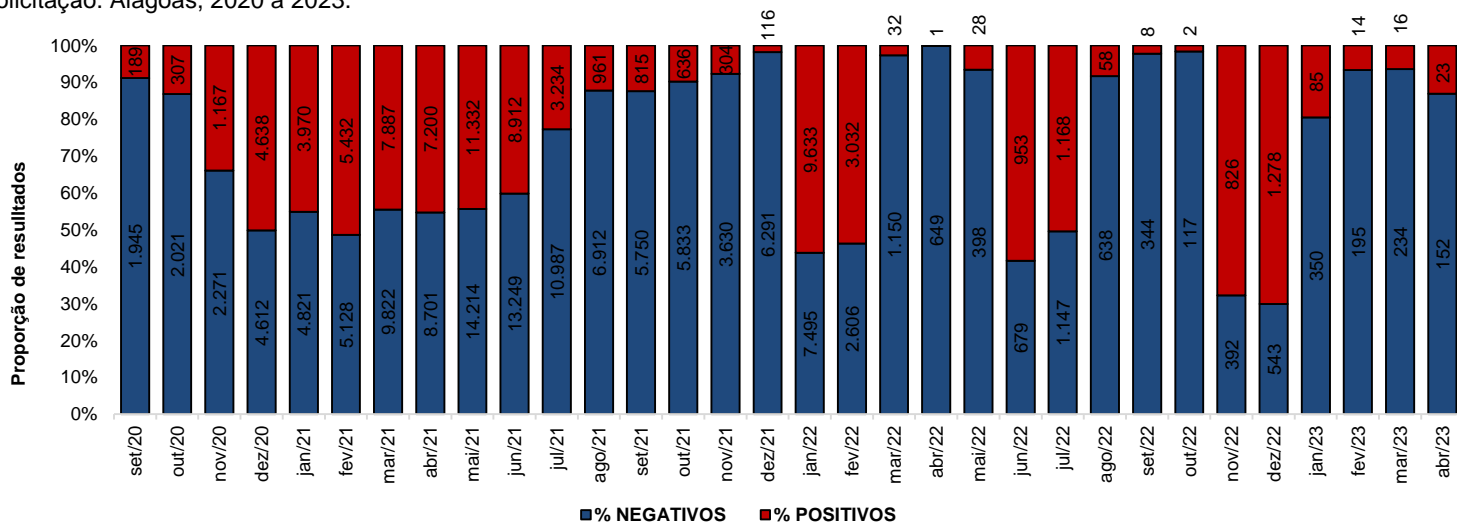

Fonte: LACEN/AL dados em 25/04/2023.

DIAGNÓSTICO LABORATORIAL		CRITÉRIO DE CONFIRMAÇÃO		
QUANTITATIVO GERAL DE TESTES REALIZADOS DE 16/04 A 22/04		CRITÉRIO	Nº	%
Teste RT-PCR	79	Laboratorial	321.205	94,9
Confirmados	19	Laboratorial - TR	210.384	65,5
Descartados	60	Laboratorial - RT-PCR	107.133	33,4
		Laboratorial - Sorologia	3.535	1,1
		Laboratorial - Não Informado	153	0,0
		Clínico	10.420	3,1
ESTOQUE DE TESTES DISPONÍVEIS PARA DIAGNÓSTICO		Clínico-Epidemiológico	6.614	2,0
Kit amplificação RT-PCR (Reações)	78.997	Clínico-Imagem	388	0,1

Fonte: LACEN/AL dados em 25/04/2023.

Fonte: LACEN/AL dados em 25/04/2023.

PROFISSIONAIS DA SAÚDE

Casos Confirmados (Geral)	338.627	Profissionais da Saúde Confirmados	8.560	Percentual de Confirmados	2,5%
---------------------------	---------	------------------------------------	-------	---------------------------	------

Fonte: CIEVS/AL dados em 25/04/2023.

DISTRIBUIÇÃO ESPACIAL

Figura 1 – Taxa de incidência (por 100.000 hab.) dos casos confirmados da COVID-19, segundo município de residência e ano de ocorrência. Alagoas, 2020 a 2023.

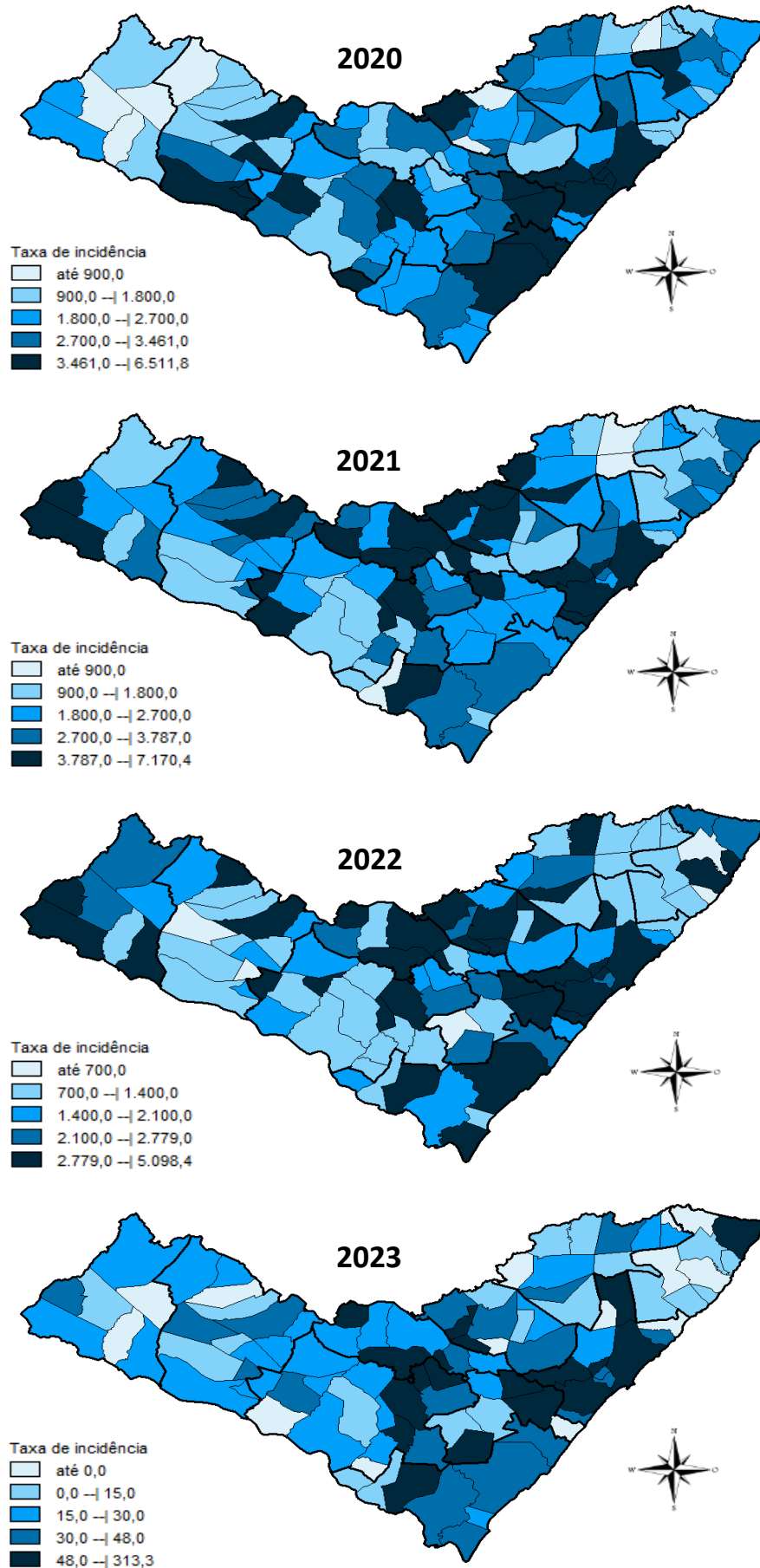

DISTRIBUIÇÃO ESPACIAL

Figura 2 – Taxa de mortalidade (por 100.000 hab.) dos casos confirmados da COVID-19, segundo município de residência e ano de ocorrência. Alagoas, 2020 a 2023.

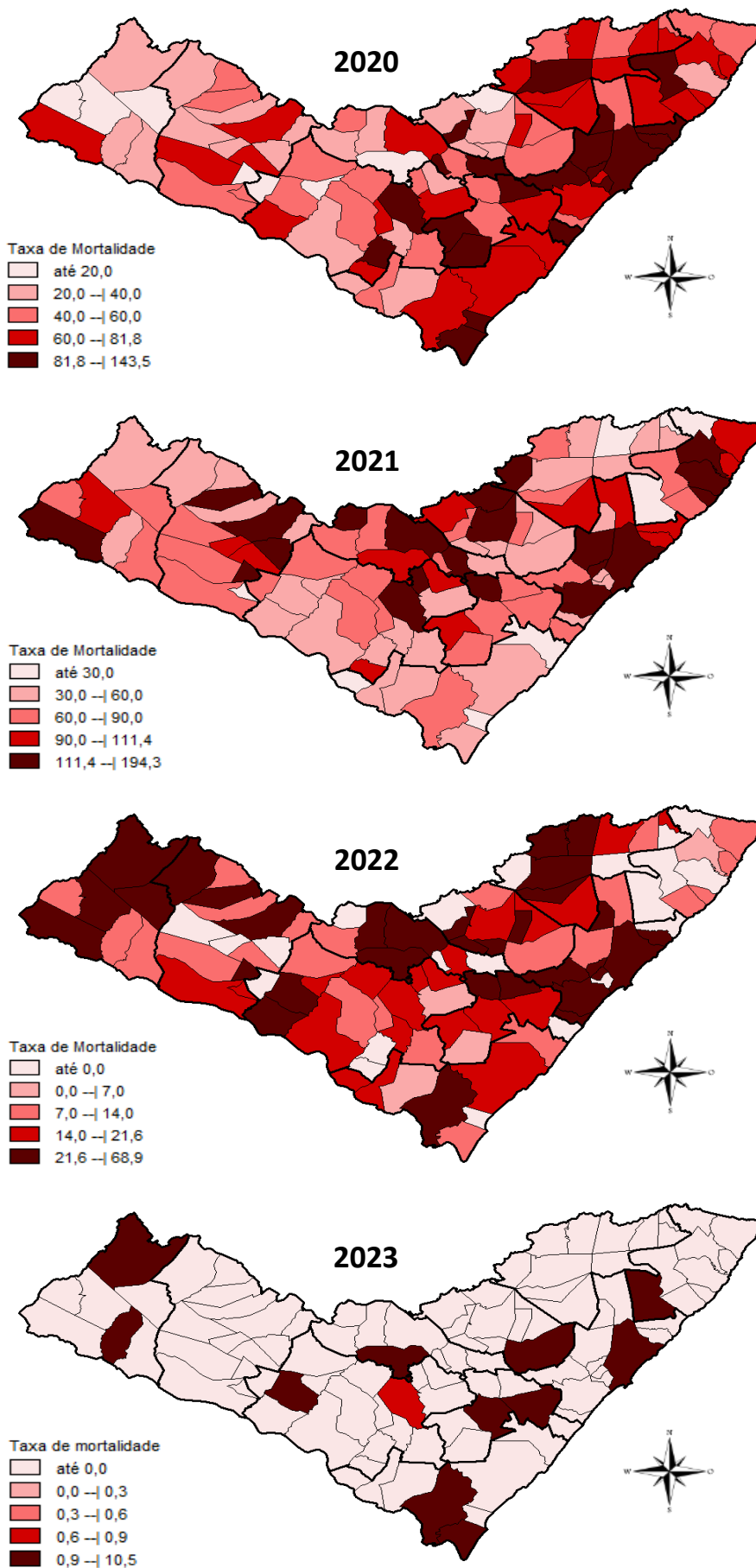

EVOLUÇÃO DE CASOS E ÓBITOS POR SEMANA EPIDEMIOLÓGICA

Tabela 3 – Frequência de casos e óbitos confirmados nas últimas 9 semanas epidemiológica de ocorrência. Alagoas, 2023.

Semana Epidemiológica	8 19/02 a 25/02	9 26/02 a 04/03	10 05/03 a 11/03	11 12/03 a 18/03	12 19/03 a 25/03	13 26/03 a 01/04	14 02/04 a 08/04	15 09/04 a 15/04	16 16/04 a 22/04
Casos	51	82	83	74	90	92	59	97	104
Óbitos	0	0	0	1	3	0	0	3	1

Fonte: CIEVS/AL dados em 25/04/2023.

Gráfico 14 – Frequência de casos e óbitos confirmados segundo semana epidemiológica de ocorrência. Alagoas, 2020 a 2023.

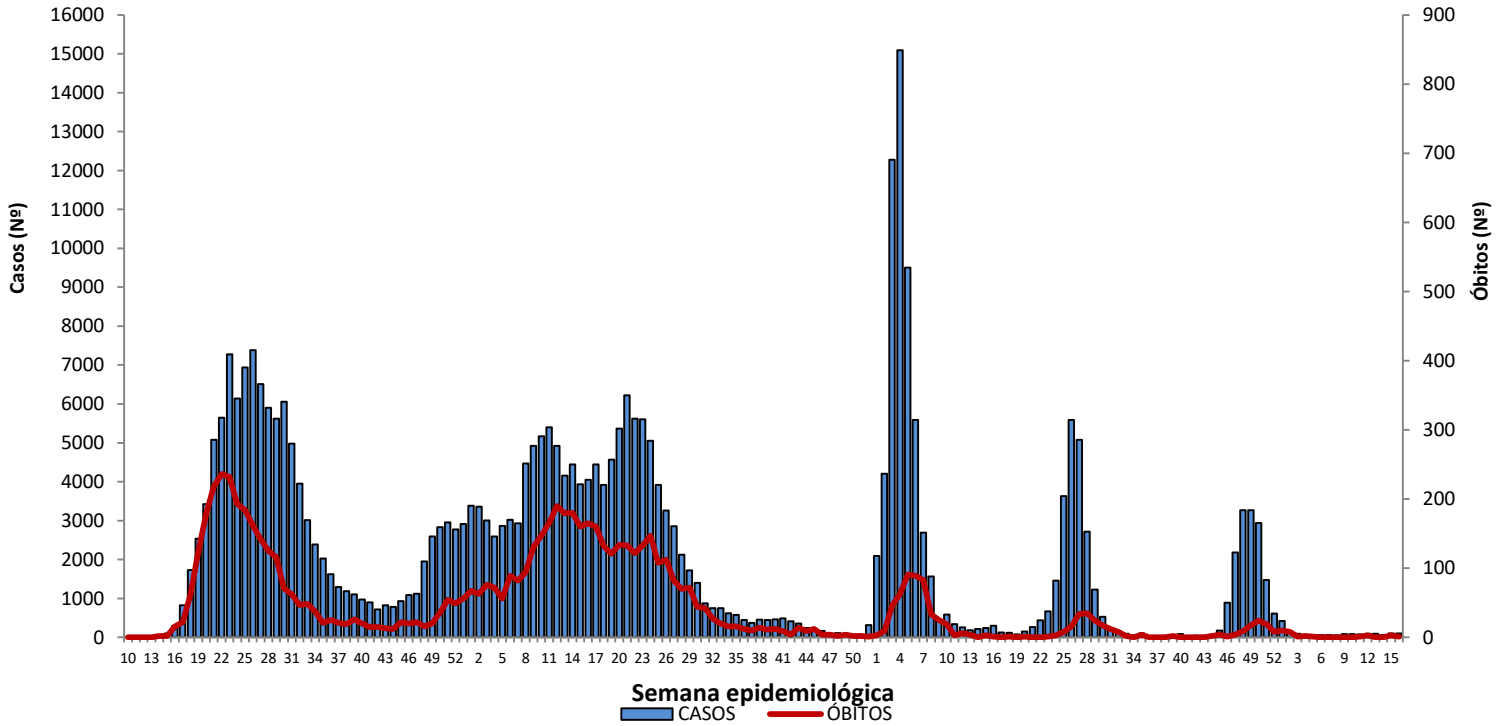

Fonte: CIEVS/AL dados em 25/04/2023.

Gráfico 15 – Frequência de casos por região (metropolitana e demais municípios) segundo semana epidemiológica de ocorrência. Alagoas, 2020 a 2023.

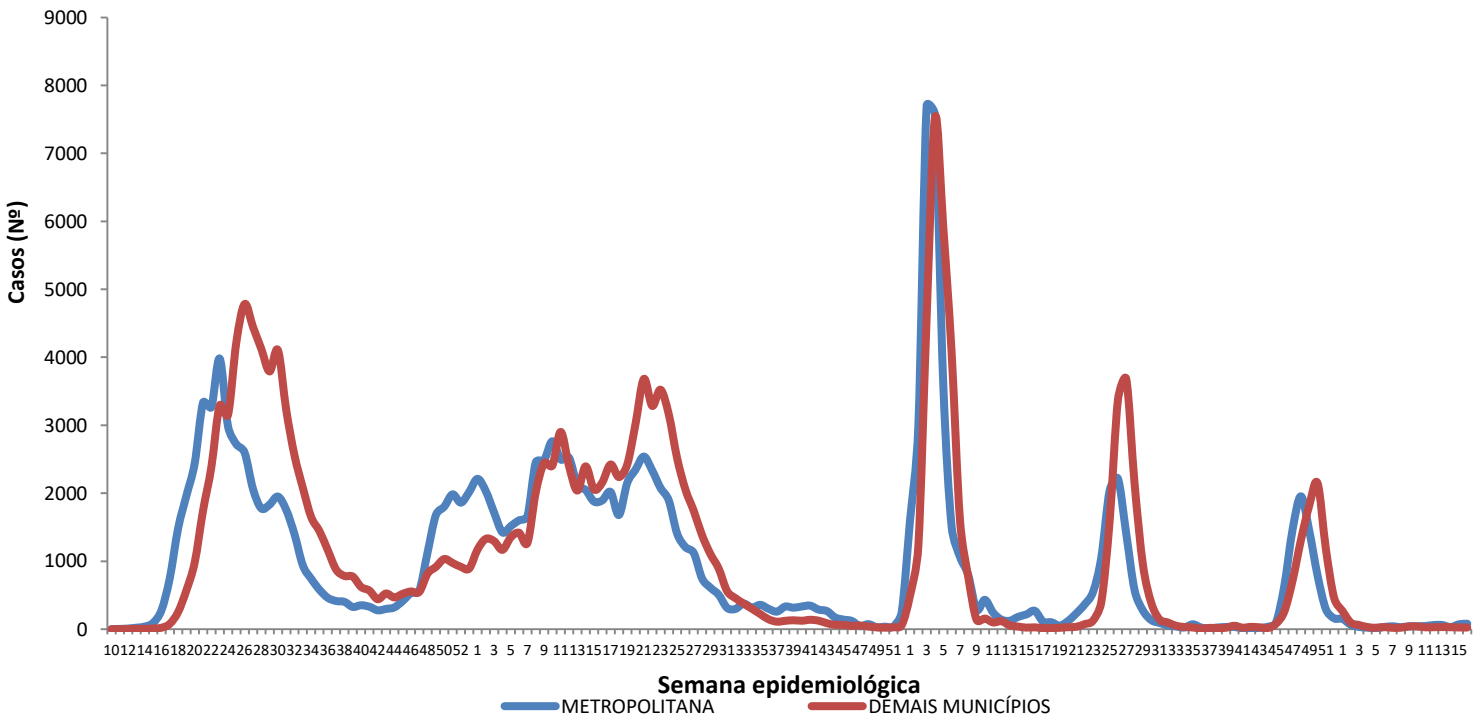

Fonte: CIEVS/AL dados em 25/04/2023.

Informe Epidemiológico - Monitoramento da Emergência - COVID-19

25 DE ABRIL DE 2023

Nº 1100

DISTRIBUIÇÃO ESPACIAL

Tabela 4 – Frequência de casos e óbitos confirmados de COVID-19 e casos em investigação, segundo município de residência e ano de ocorrência. Alagoas, 2020 a 2023.

(continua)

MUNICÍPIO DE RESIDÊNCIA	2020		2021		2022		2023		INVESTIGAÇÃO*
	CASOS	ÓBITOS	CASOS	ÓBITOS	CASOS	ÓBITOS	CASOS	ÓBITOS	
Água Branca	167	4	385	21	562	6	1	0	0
Anadia	545	10	977	24	390	5	4	0	1
Arapiraca	14.450	195	16.801	347	10.389	48	234	2	16
Atalaia	672	27	594	28	975	6	15	1	1
Barra de Santo Antônio	150	16	317	17	187	0	0	0	3
Barra de São Miguel	217	5	439	3	430	3	3	0	0
Batalha	658	11	477	9	193	4	6	1	1
Belém	75	5	54	3	133	0	3	0	1
Belo Monte	190	5	366	4	128	2	0	0	0
Boca da Mata	1.289	25	708	21	848	7	39	0	3
Branquinha	288	7	460	7	452	3	4	0	0
Cacimbinhas	355	3	555	9	242	1	2	0	1
Cajueiro	419	17	223	14	297	5	3	0	0
Campestre	103	4	163	2	49	1	0	0	0
Campo Alegre	1.680	30	1.146	46	573	10	4	1	183
Campo Grande	246	8	306	3	126	0	2	0	1
Canapi	73	4	375	8	267	4	3	0	2
Capela	568	8	457	9	472	3	3	0	0
Carneiros	108	2	271	9	100	0	1	0	2
Chã Preta	48	1	331	10	117	1	1	0	0
Coité do Noia	216	5	363	16	200	2	7	0	2
Colônia Leopoldina	266	13	93	6	163	4	7	0	2
Coqueiro Seco	335	6	153	3	127	0	2	0	2
Coruripe	2.257	35	2.072	27	1.747	11	22	0	1
Craíbas	798	14	615	16	250	5	7	0	0
Delmiro Gouveia	1.287	33	2.893	102	2.318	16	14	0	13
Dois Riachos	293	3	336	5	226	1	2	0	1
Estrela de Alagoas	215	5	385	13	201	5	4	0	7
Feira Grande	503	7	338	13	302	4	11	0	0
Feliz Deserto	104	4	67	1	56	0	1	0	0
Flexeiras	361	7	326	13	147	1	7	0	0
Girau do Ponciano	1.407	24	526	26	503	3	5	0	1
Ibateguara	470	10	170	9	446	4	2	0	0
Igaci	295	4	1.154	28	893	6	13	1	4
Igreja Nova	645	9	978	14	703	1	14	0	2
Inhapi	79	3	397	15	369	5	0	0	0
Jacaré dos Homens	125	1	340	4	228	0	1	0	1
Jacuípe	71	3	117	1	165	0	0	0	0
Japaratinga	188	6	264	9	287	1	1	0	0
Jaramataia	62	1	57	2	208	1	1	0	0
Jequiá da Praia	405	9	227	3	245	1	5	0	2
Joaquim Gomes	633	18	106	9	244	1	2	0	0
Jundiá	71	3	90	2	37	0	1	0	0
Junqueiro	641	21	520	27	157	5	2	0	3
Lagoa da Canoa	647	12	712	12	895	2	4	0	0
Limoeiro de Anadia	601	18	983	16	707	2	12	0	2
Maceió	44.364	1.239	49.674	1.642	37.761	321	653	17	402
Major Isidoro	447	9	520	14	344	2	4	0	0
Mar Vermelho	29	1	139	2	165	1	7	0	0
Maragogi	617	18	1.203	34	893	3	23	0	0
Maravilha	109	4	301	12	99	5	0	0	0
Marechal Deodoro	3.086	42	3.714	77	1.963	13	62	0	7
Maribondo	380	14	177	4	243	0	3	0	0

Informe Epidemiológico - Monitoramento da Emergência - COVID-19

25 DE ABRIL DE 2023

Nº 1100

DISTRIBUIÇÃO ESPACIAL

Tabela 4 – Frequência de casos e óbitos confirmados de COVID-19 e casos em investigação, segundo município de residência e ano de ocorrência. Alagoas, 2020 a 2023.

(conclusão)

MUNICÍPIO DE RESIDÊNCIA	2020		2021		2022		2023		INVESTIGAÇÃO*
	CASOS	ÓBITOS	CASOS	ÓBITOS	CASOS	ÓBITOS	CASOS	ÓBITOS	
Mata Grande	277	7	245	14	549	6	6	1	2
Matriz do Camaragibe	1.148	24	376	21	245	0	0	0	0
Messias	717	23	495	6	764	4	0	0	1
Minador do Negrão	103	3	150	7	201	0	11	0	6
Monteirópolis	143	1	143	13	19	3	3	0	0
Murici	516	23	530	26	243	6	4	0	0
Novo Lino	107	8	132	5	168	1	2	0	0
Olho d'Água das Flores	1.206	17	564	24	354	3	5	0	0
Olho d'Água do Casado	54	2	88	4	91	1	0	1	0
Olho d'Água Grande	146	4	65	5	38	0	0	0	0
Olivença	188	3	281	14	130	0	3	0	0
Ouro Branco	111	5	541	6	336	1	2	0	2
Palestina	328	3	182	1	72	1	1	0	0
Palmeira dos Índios	2.254	47	3.169	112	2.177	27	20	0	135
Pão de Açúcar	995	10	242	20	328	5	6	0	1
Pariconha	220	1	554	9	295	1	5	0	2
Paripueira	205	11	196	13	189	5	5	0	1
Passo de Camaragibe	383	11	437	11	163	2	1	0	0
Paulo Jacinto	227	8	199	6	174	2	9	0	0
Penedo	1.982	43	2.389	42	1.226	15	23	2	6
Piaçabuçu	463	15	486	8	595	2	6	1	0
Pilar	1.772	35	2.274	25	1.209	8	34	0	6
Pindoba	85	1	63	1	148	2	0	0	0
Piranhas	342	9	860	17	744	2	6	0	0
Poço das Trincheiras	166	5	393	6	170	2	1	0	0
Porto Calvo	802	18	421	31	140	1	3	0	0
Porto de Pedras	165	3	221	12	225	0	0	0	0
Porto Real do Colégio	447	9	170	12	174	3	1	0	2
Quebrangulo	455	4	692	11	370	0	4	0	8
Rio Largo	1.621	71	2.127	115	1.543	9	21	0	11
Roteiro	172	9	193	5	103	0	0	0	0
Santa Luzia do Norte	290	5	221	4	371	2	3	0	1
Santana do Ipanema	2.326	34	2.634	69	1.586	12	23	0	8
Santana do Mundaú	329	7	440	12	166	0	0	0	0
São Brás	270	2	123	2	124	1	1	0	1
São José da Laje	733	13	466	17	283	8	2	0	0
São José da Tapera	959	20	412	21	235	4	1	0	0
São Luís do Quitunde	932	21	430	6	305	0	3	1	3
São M. dos Campos	2.346	45	1.535	55	2.150	11	30	1	2
São M. dos Milagres	126	6	212	9	48	1	1	0	0
São Sebastião	893	19	1.049	19	312	4	12	0	2
Satuba	609	20	596	19	527	7	44	0	3
Senador Rui Palmeira	133	4	285	9	32	0	6	0	0
Tanque d'Arca	158	3	297	9	69	1	2	0	0
Taquarana	336	7	429	20	393	4	20	0	0
Teotônio Vilela	1.435	42	834	30	1.022	3	37	0	16
Traipu	296	9	354	15	226	6	7	0	2
União Dos Palmares	1.188	55	1.532	32	1.412	18	12	0	2
Viçosa	540	10	1.317	29	873	4	9	0	1
Alagoas	116.007	2.743	127.459	3.750	93.539	733	1.622	30	891

Fonte: CIEVS/AL dados em 25/04/2023.

* Casos notificados nos últimos 20 dias que estão aguardando encerramento com a classificação final nos sistemas de notificação (e-SUS e SIVEP) por parte dos estabelecimentos notificantes e/ou respectivos municípios.

TAXA DE INCIDÊNCIA

Gráfico 16 – Taxa de incidência acumulada (por 100.000 hab.) da COVID-19, segundo município de residência. Alagoas, 2020 a 2023.

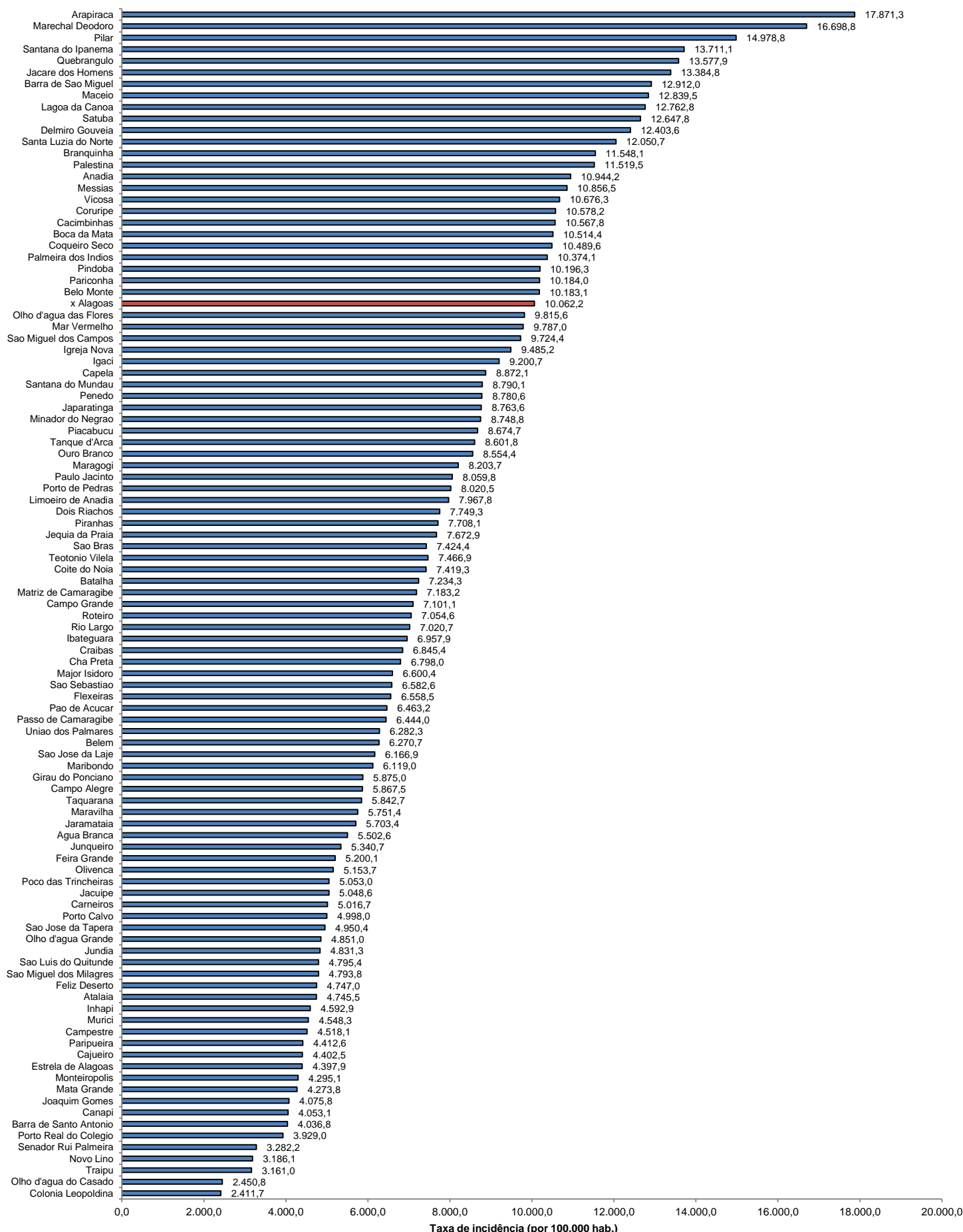

Fonte: CIEVS/AL dados em 25/04/2023. Estimativa TCU/IBGE 2021

TAXA DE INCIDÊNCIA

Gráfico 17 – Taxa de incidência (por 100.000 hab.) da COVID-19, nos últimos 28 dias (27 de março a 23 de abril), segundo município de residência. Alagoas, 2023.

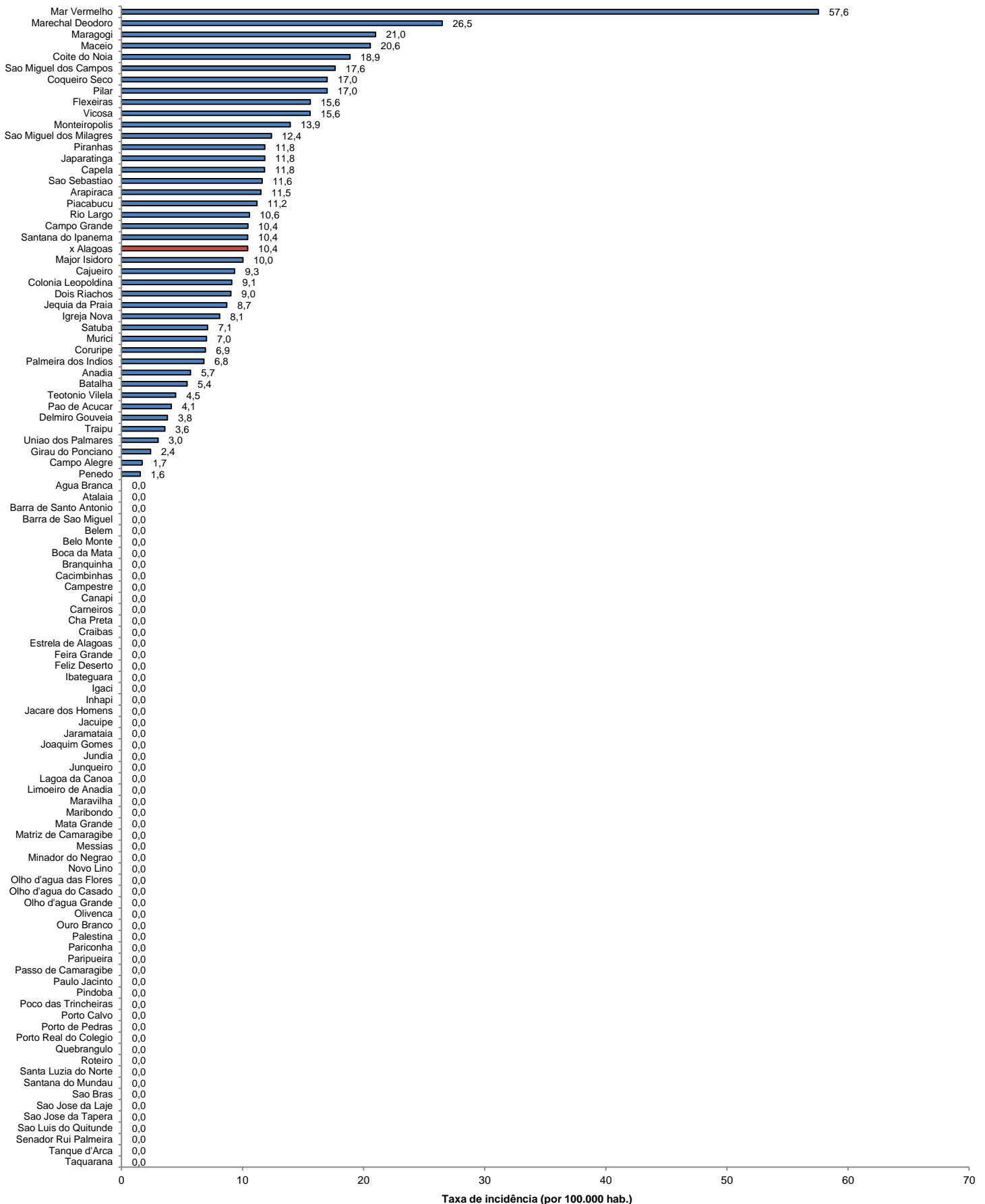

Fonte: CIEVS/AL dados em 25/04/2023. Estimativa TCU/IBGE 2021