

## Informe Epidemiológico - Monitoramento da COVID-19

12 DE MARÇO DE 2024

Nº 1146

**Tabela 1 –** Frequência de casos segundo classificação operacional para COVID-19. Alagoas, 2020 a 2024.

TOTAL	Casos Notificados		Casos Confirmados		Casos Descartados		Casos Recuperados		Óbito/Letalidade	
	960.155	346.789	36,1%	612.766	63,8%	338.906	97,7%	7.337	2,1%	
<b>Casos notificados na última semana epidemiológica</b>										
<b>Casos:</b>		83		<b>Óbitos:</b>				1		
<b>Casos em investigação*</b>				600				0,06%		

Fonte: CIEVS/AL dados em 12/03/2024.

\* Casos notificados nos últimos 20 dias que estão aguardando encerramento com a classificação final nos sistemas de notificação (e-SUS e SIVEP) por parte dos estabelecimentos notificantes e/ou respectivos municípios. Este Dado não representa número de amostra em análise laboratorial no LACEN, sendo esta informação expressa no gráfico 12.

**Tabela 2 –** Frequência de casos segundo classificação operacional para COVID-19 e ano de ocorrência. Alagoas, 2020 a 2024.

ANO	Casos Notificados	Casos Confirmados		Casos Descartados		Casos Recuperados		Óbito/Letalidade	
2020	259.617	116.008	44,7%	143.609	55,3%	112.983	97,4%	2.743	2,4%
2021	424.239	127.458	30,0%	296.781	70,0%	123.730	97,1%	3.750	2,9%
2022	229.960	93.620	40,7%	136.340	59,3%	92.691	99,0%	733	0,8%
2023	36.796	7.119	19,3%	29.677	80,7%	6.983	98,1%	97	1,4%
2024	9.543	2.584	27,1%	6.359	66,6%	2.519	97,5%	14	0,5%

Fonte: CIEVS/AL dados em 12/03/2024.

### SÍNDROME GRIPAL (SG)

CASOS SG POR ANO	2020	2021	2022	2023	2024
	106.900	113.471	90.463	6.412	2.463

**Gráfico 1 –** Percentual de casos confirmados de SG por COVID-19, segundo sexo e ano de ocorrência. Alagoas, 2020 a 2024.

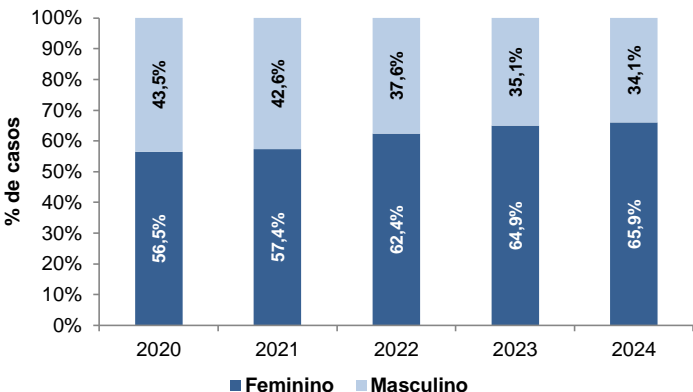

Fonte: CIEVS/AL dados em 12/03/2024.

**Gráfico 2 –** Frequência de casos confirmados de SG por COVID-19, segundo evolução. Alagoas, 2020 a 2024.

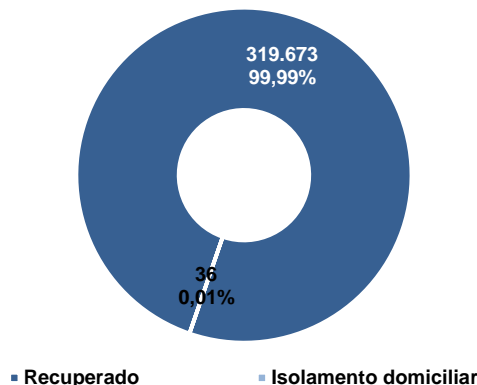

Fonte: CIEVS/AL dados em 12/03/2024.

**Gráfico 3 –** Percentual de casos confirmados de SG por COVID-19, segundo faixa etária e ano de ocorrência. Alagoas, 2020 a 2024.

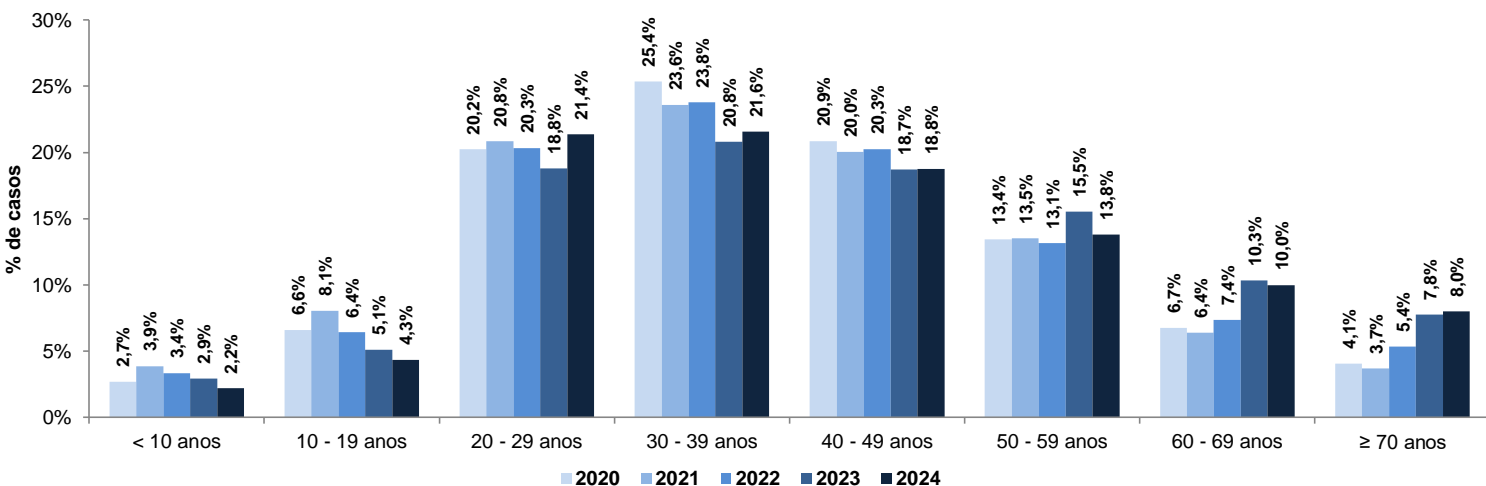

Fonte: CIEVS/AL dados em 12/03/2024.

SÍNDROME RESPIRATÓRIA AGUDA GRAVE (SRAG)

CASOS SRAG POR ANO	2020	9.108	2021	13.987	2022	3.157	2023	707	2024	121
--------------------	------	-------	------	--------	------	-------	------	-----	------	-----

**Gráfico 4** – Percentual de casos confirmados de SRAG por COVID-19, segundo sexo e ano de ocorrência. Alagoas, 2020 a 2024.

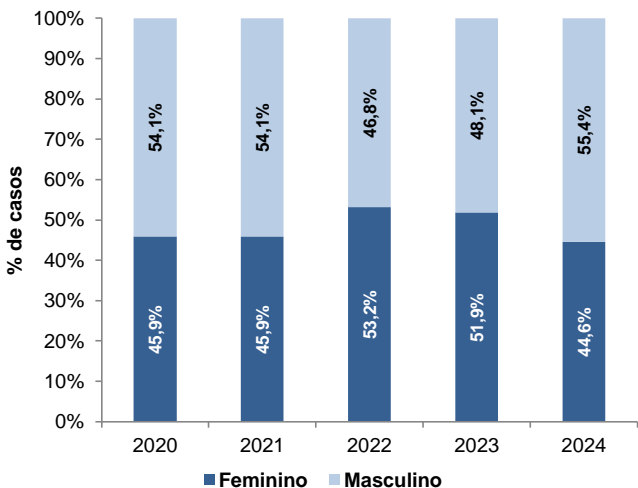

Fonte: CIEVS/AL dados em 12/03/2024.

**Gráfico 5** – Percentual de casos confirmados de SRAG por COVID-19, segundo raça/cor e ano de ocorrência. Alagoas, 2020 a 2024.

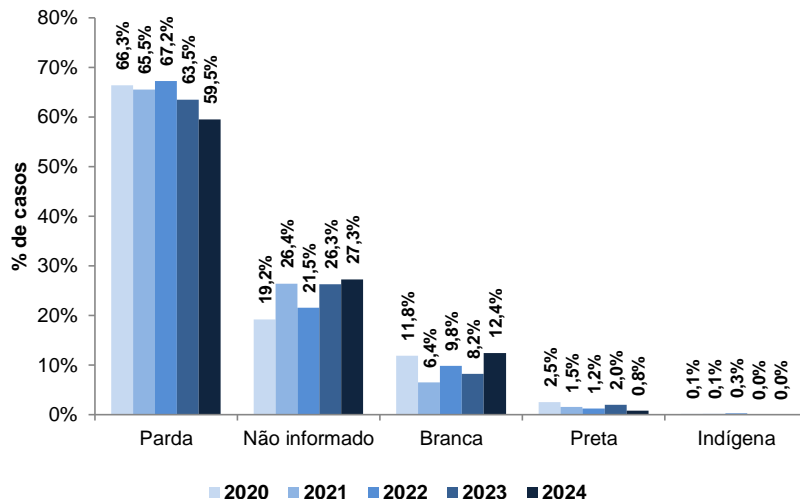

Fonte: CIEVS/AL dados em 12/03/2024.

**Gráfico 6** – Percentual de casos confirmados de SRAG por COVID-19, segundo faixa etária e ano de ocorrência. Alagoas, 2020 a 2024.

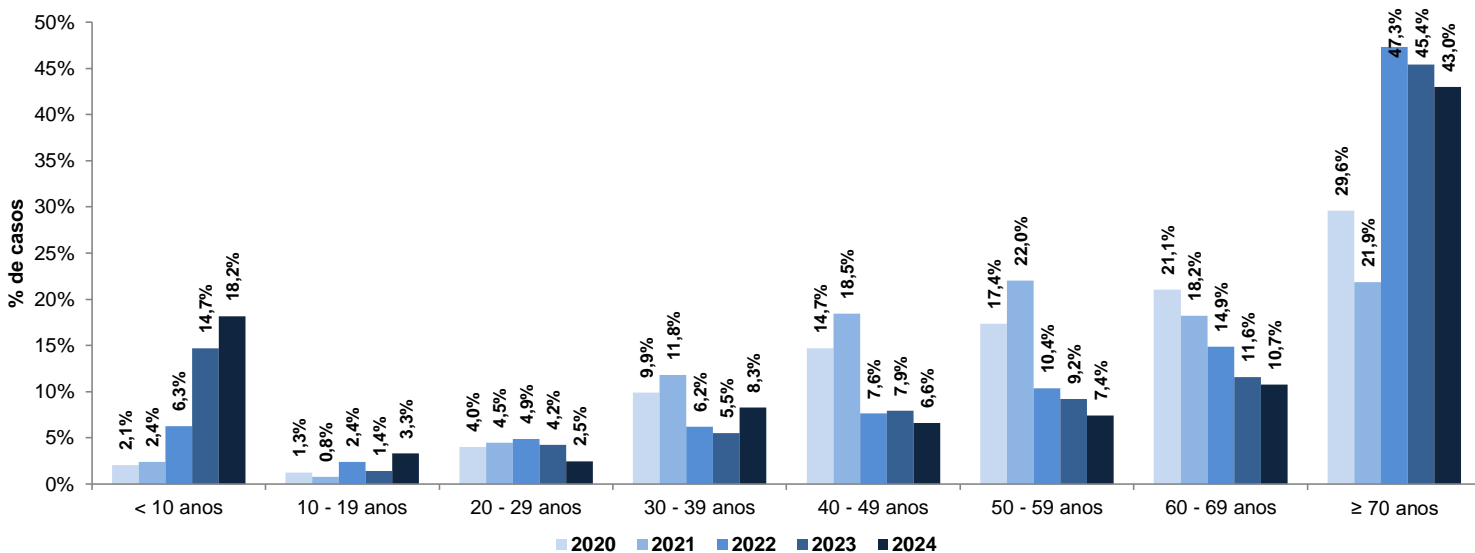

Fonte: CIEVS/AL dados em 12/03/2024.

**Gráfico 7** – Frequência e percentual de casos confirmados de SRAG por COVID-19, segundo evolução e ano de ocorrência. Alagoas, 2020 a 2024.

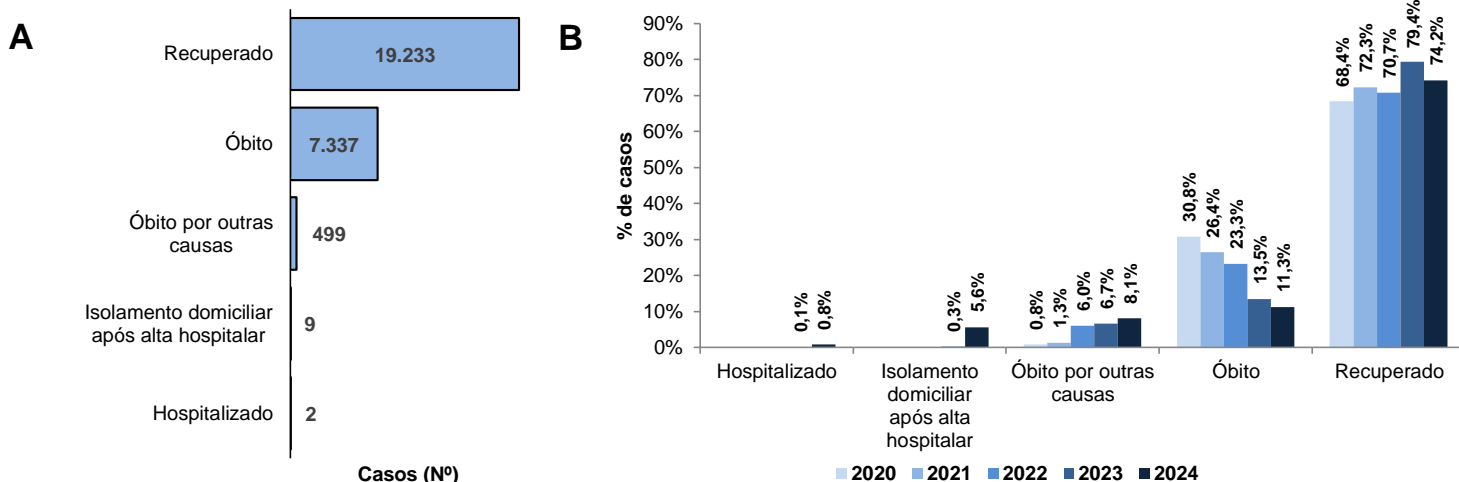

A - Consolidado; B - Anual. Os dados referentes a Evolução classificada como "Hospitalizado" e "Isolamento domiciliar" referem-se apenas a casos dos anos de 2023 e 2024.

Fonte: CIEVS/AL dados em 12/03/2024.

ÓBITOS CONFIRMADOS

Gráfico 8 – Pirâmide etária dos óbitos confirmados por COVID-19, segundo sexo. Alagoas, 2020 a 2024.



Gráfico 9 – Percentual de óbitos confirmados por COVID-19, segundo raça/cor e ano de ocorrência. Alagoas, 2020 a 2024.



Fonte: CIEVS/AL dados em 12/03/2024.

Fonte: CIEVS/AL dados em 12/03/2024.

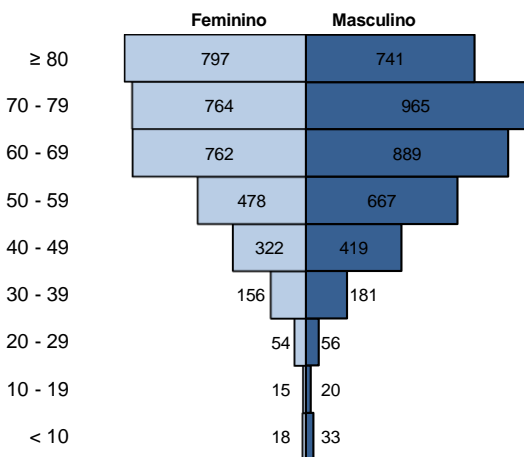
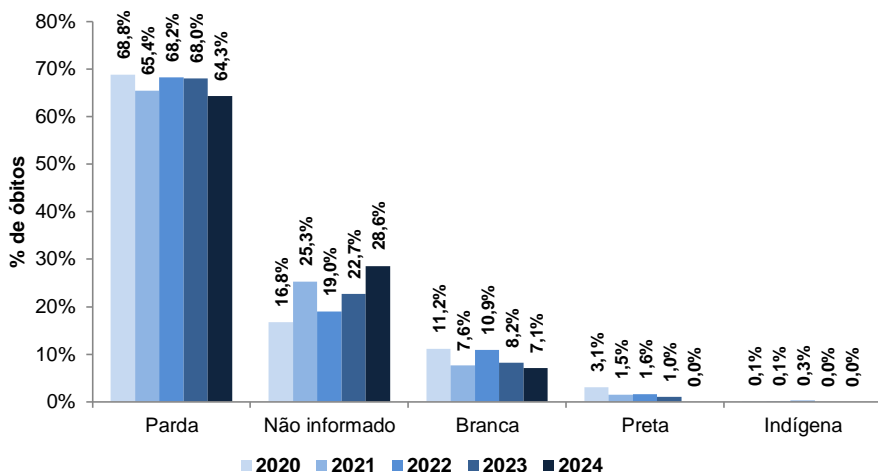
Gráfico 10 – Percentual de óbitos confirmados por COVID-19, segundo faixa etária e ano de ocorrência. Alagoas, 2020 a 2024.

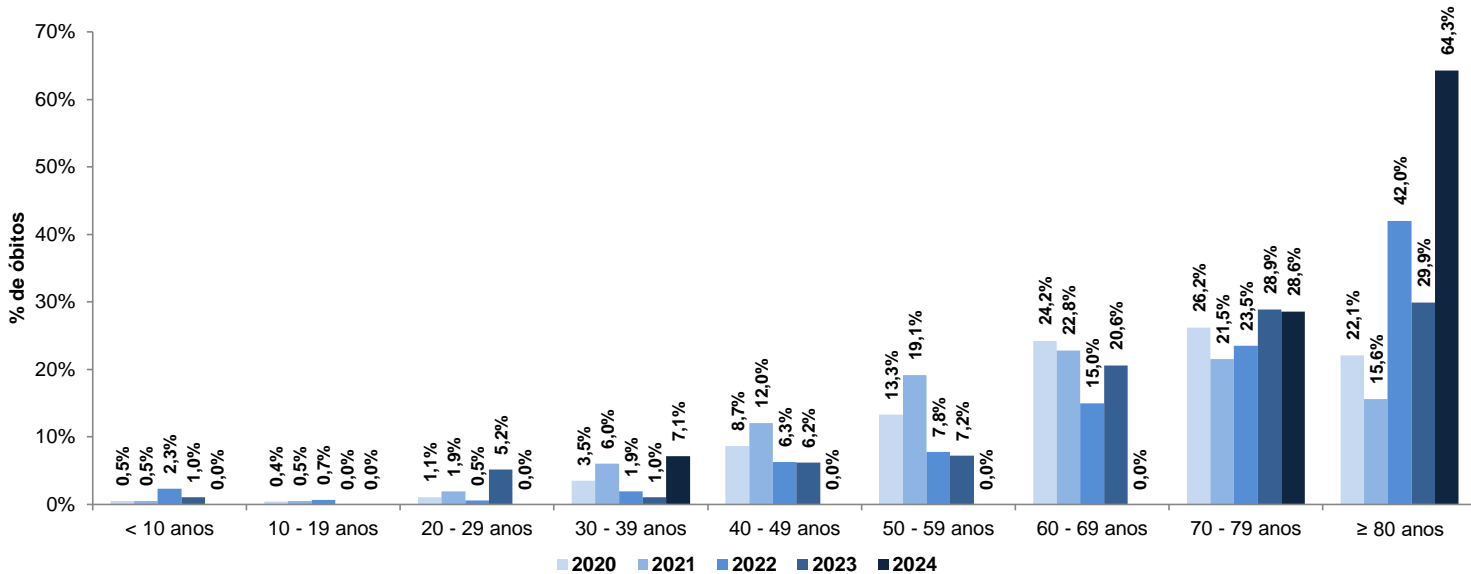

Fonte: CIEVS/AL dados em 12/03/2024.

Gráfico 11 – Percentual de óbitos confirmados por COVID-19, segundo comorbidades e ano de ocorrência. Alagoas, 2020 a 2024.

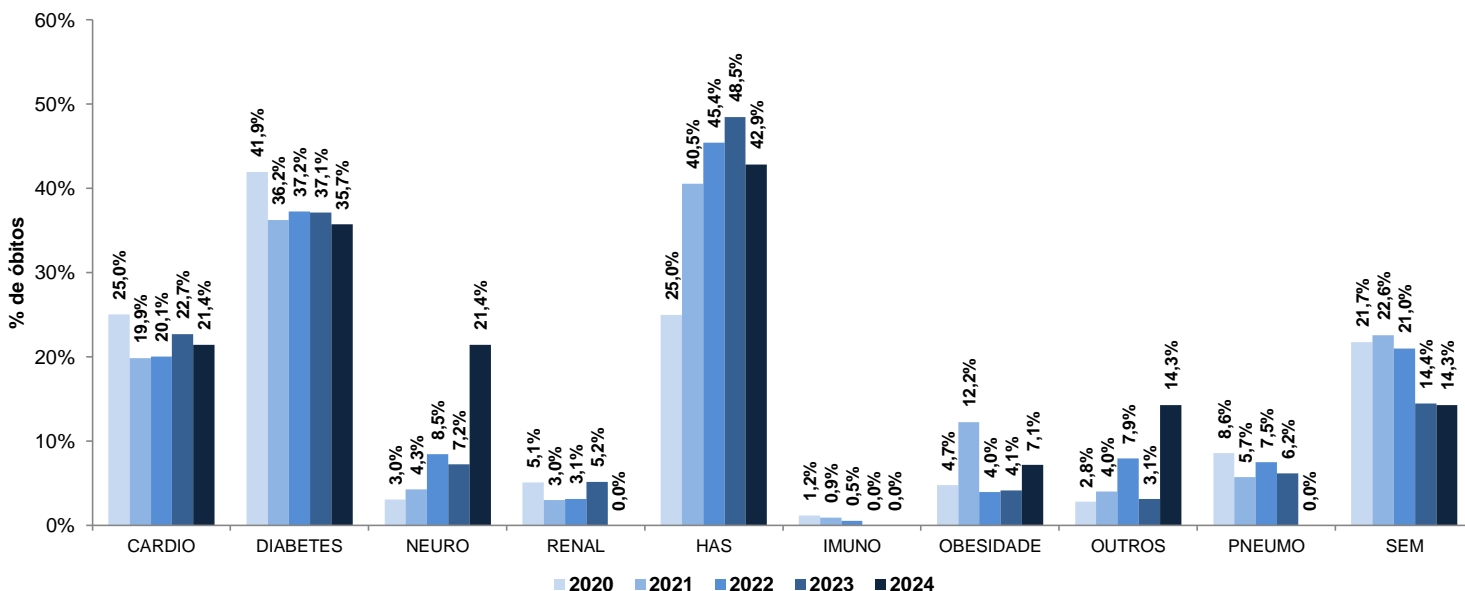

CARDIO - Cardiopatia; NEURO - Doença Neurológica; RENAL - Doença Renal; HAS - Hipertensão Arterial; IMUNO - Imunossupressão; PNEUMO - Pneumopatia; SEM - Sem comorbidade  
 Fonte: CIEVS/AL dados em 12/03/2024.

DIAGNÓSTICO LABORATORIAL

Gráfico 12 – Número de exames para COVID-19 recebidos e liberados pelo LACEN/AL, segundo mês de solicitação. Alagoas, 2020 a 2024.

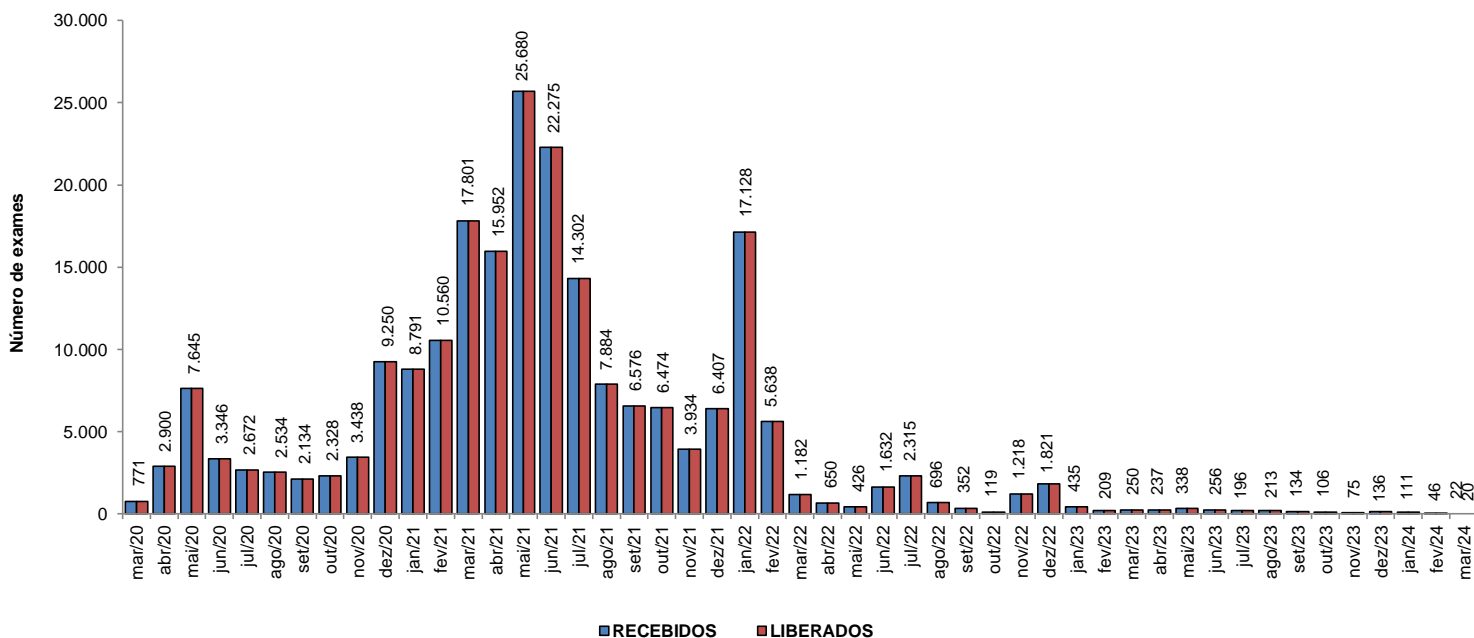

Fonte: LACEN/AL dados em 12/03/2024.

Gráfico 13 – Proporção de resultados para COVID-19 confirmados e descartados por diagnóstico laboratorial realizado por RT-PCR, segundo mês de solicitação. Alagoas, 2020 a 2024.

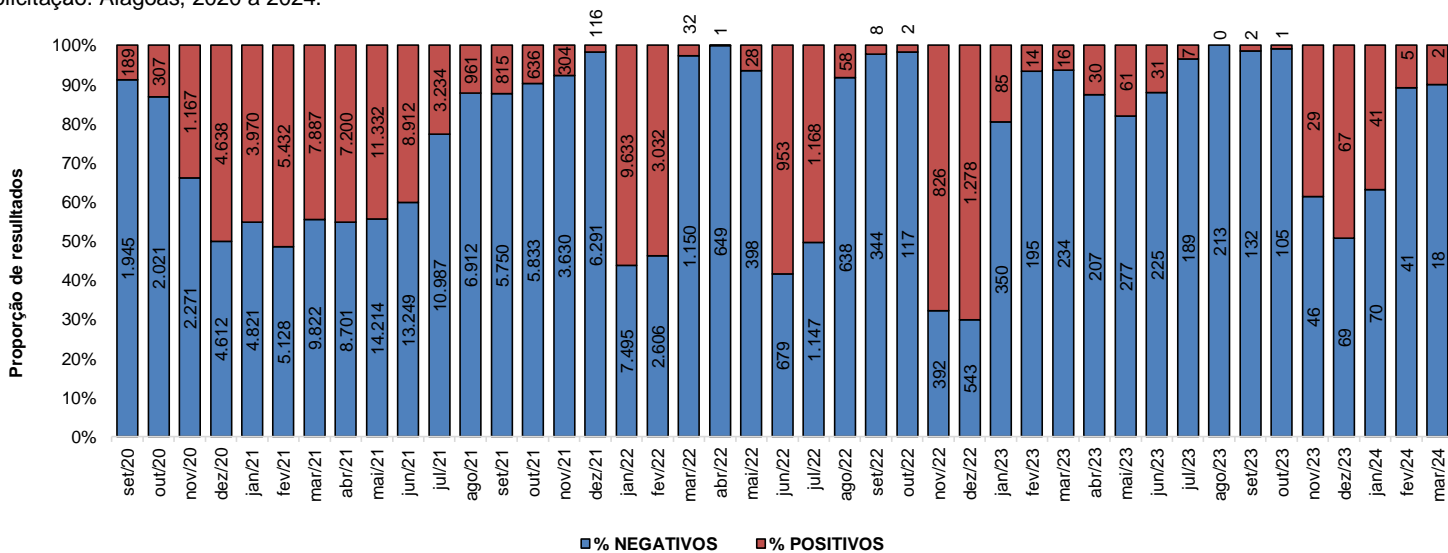

Fonte: LACEN/AL dados em 12/03/2024.

DIAGNÓSTICO LABORATORIAL		CRITÉRIO DE CONFIRMAÇÃO - GERAL	
QUANTITATIVO GERAL DE TESTES REALIZADOS DE 03/03 A 09/03		CRITÉRIO	Nº
Teste RT-PCR	19	Laboratorial	329.356
Confirmados	2	Laboratorial - TR	217.736
Descartados	17	Laboratorial - RT-PCR	107.926
ESTOQUE DE TESTES DISPONÍVEIS PARA DIAGNÓSTICO		Laboratorial - Sorologia	3.541
Kit amplificação RT-PCR (Reações)	9.321	Laboratorial - Não Informado	153
		Clínico	10.428
		Clínico-Epidemiológico	6.615
		Clínico-Imagem	390

Fonte: LACEN/AL dados em 12/03/2024.

Fonte: CIEVS/AL dados em 12/03/2024.

PROFISSIONAIS DA SAÚDE

Casos Confirmados (Geral)	346.789	Profissionais da Saúde Confirmados	8.695	Percentual de Confirmados	2,5%
---------------------------	---------	------------------------------------	-------	---------------------------	------

Fonte: CIEVS/AL dados em 12/03/2024.

DISTRIBUIÇÃO ESPACIAL

Figura 1 – Taxa de incidência (por 100.000 hab.) dos casos confirmados da COVID-19, segundo município de residência e ano de ocorrência. Alagoas, 2020 a 2024.

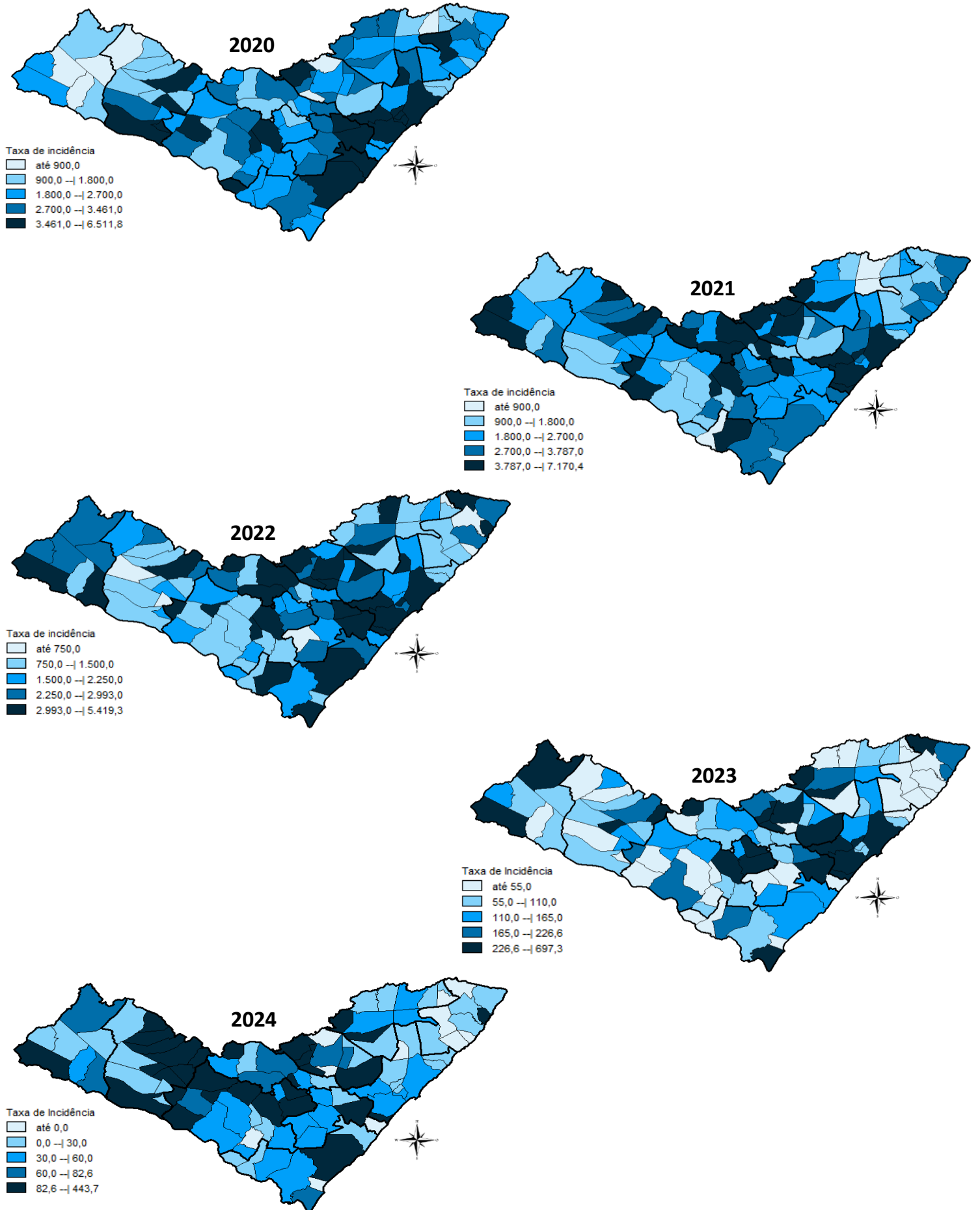

DISTRIBUIÇÃO ESPACIAL

Figura 2 – Taxa de mortalidade (por 100.000 hab.) dos casos confirmados da COVID-19, segundo município de residência e ano de ocorrência. Alagoas, 2020 a 2024.

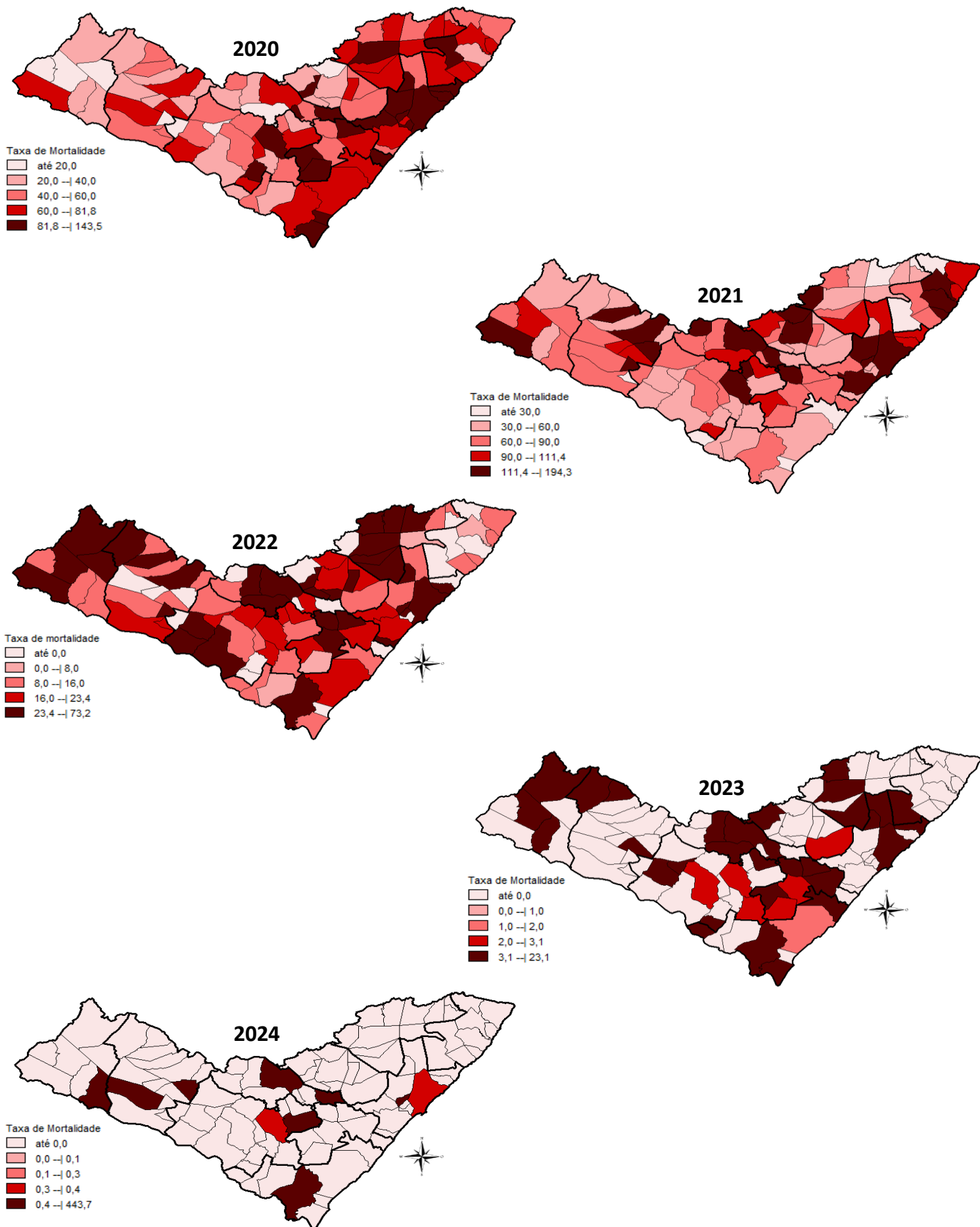

EVOLUÇÃO DE CASOS E ÓBITOS POR SEMANA EPIDEMIOLÓGICA

Tabela 3 – Frequência de casos e óbitos confirmados da COVID-19 e variação percentual de incremento/decremento em relação a semana anterior nas últimas 11 semanas epidemiológica de ocorrência. Alagoas, 2023-2024.

Semana Epidemiológica	52 24/12 a 30/12	01 31/12 a 06/01	02 07/01 a 13/01	03 14/01 a 20/01	04 21/01 a 27/01	05 28/01 a 03/02	06 04/02 a 10/02	07 11/02 a 17/02	08 18/02 a 24/02	09 25/02 a 02/03	10 03/03 a 09/03
Casos	877	913	711	466	222	131	63	36	44	35	25
Óbitos	5	0	5	5	2	2	0	0	0	0	0
% ↑↓ - casos	-0,6	4,1	-22,1	-34,5	-52,4	-41,0	-51,9	-42,9	22,2	-20,5	-28,6

Fonte: CIEVS/AL dados em 12/03/2024.

Gráfico 14 – Frequência de casos e óbitos confirmados por COVID-19, segundo semana epidemiológica de ocorrência. Alagoas, 2020 a 2024.

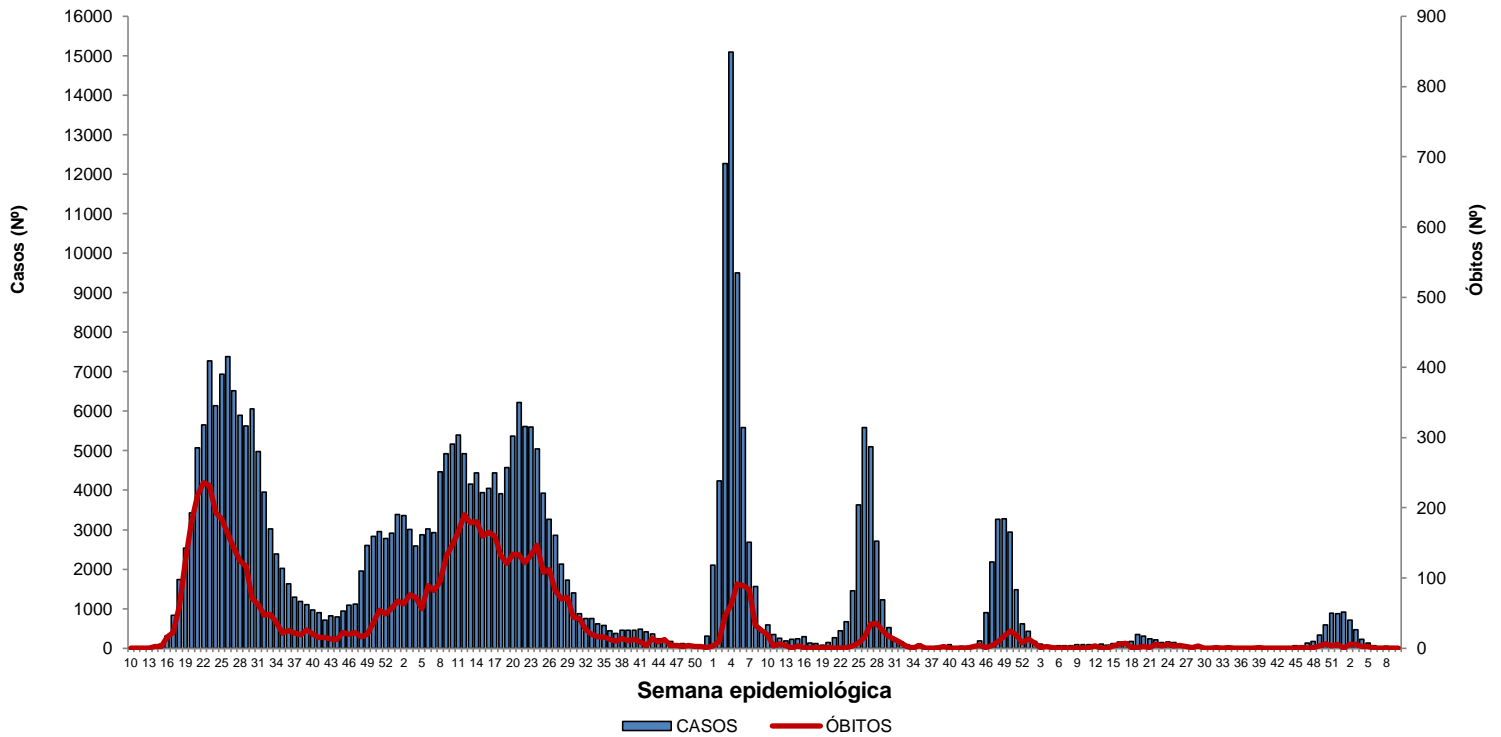

Fonte: CIEVS/AL dados em 12/03/2024.

Gráfico 15 – Frequência de casos da COVID-19 por região (metropolitana e demais municípios), segundo semana epidemiológica de ocorrência. Alagoas, 2020 a 2024.

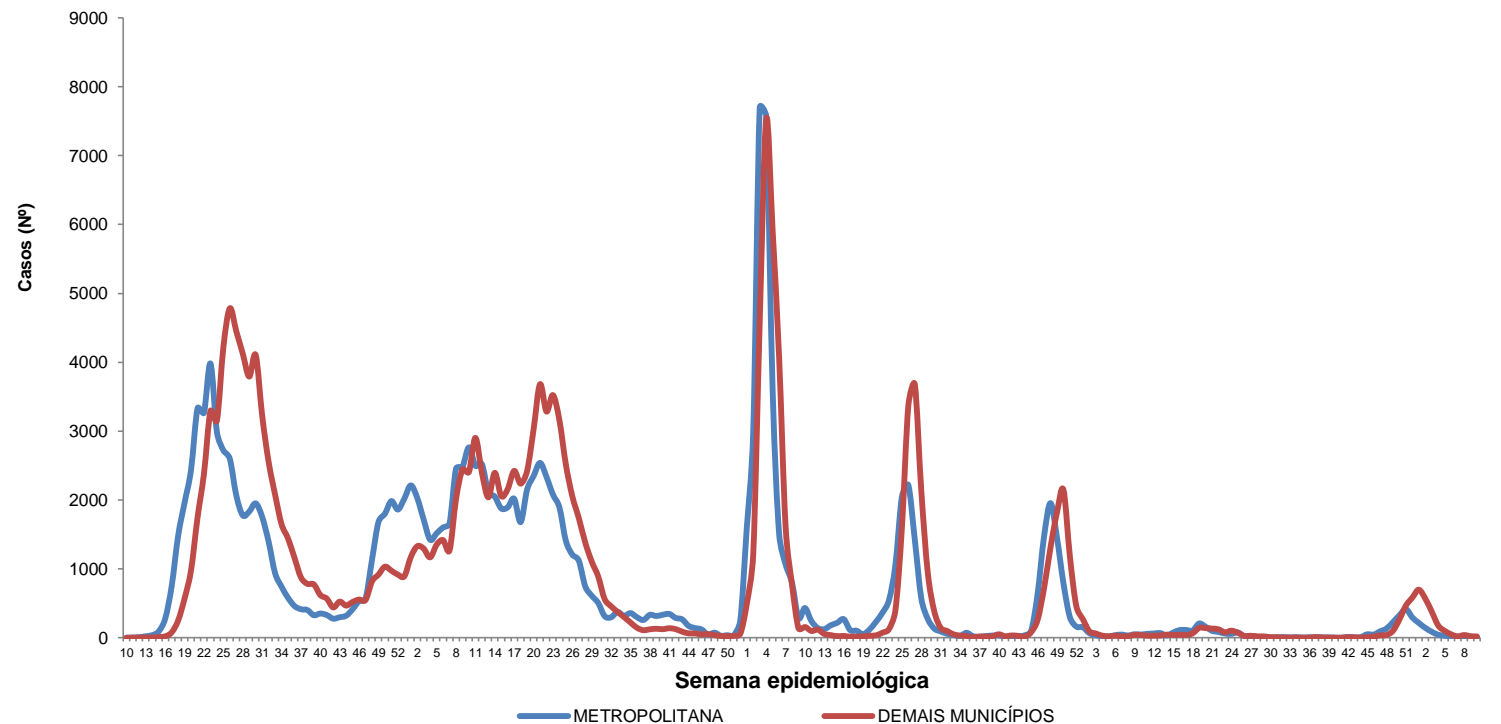

Fonte: CIEVS/AL dados em 12/03/2024.

EVOLUÇÃO DE CASOS E ÓBITOS POR SEMANA EPIDEMIOLÓGICA

Gráfico 16 – Frequência de casos e óbitos confirmados por COVID-19, segundo semana epidemiológica e ano de ocorrência, Alagoas, 2020 a 2024.

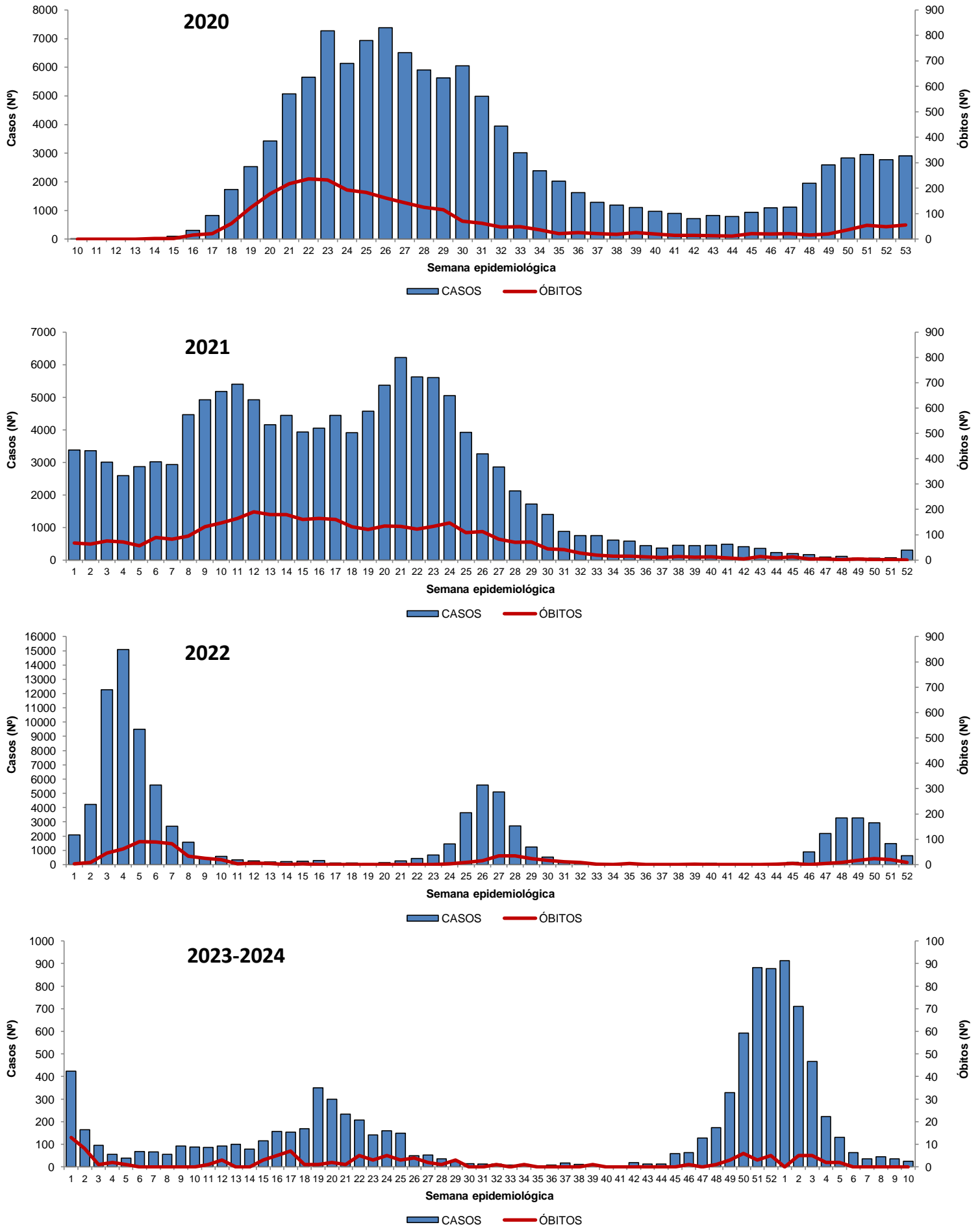

Fonte: CIEVS/AL dados em 12/03/2024.



EVOLUÇÃO DOS CASOS POR SEMANA EPIDEMIOLÓGICA E REGIÃO DE SAÚDE

Gráfico 17 – Frequência de casos confirmados por COVID-19, segundo região de saúde e semana epidemiológica de ocorrência nas últimas 52 semanas (364 dias), Alagoas, 2023 e 2024.

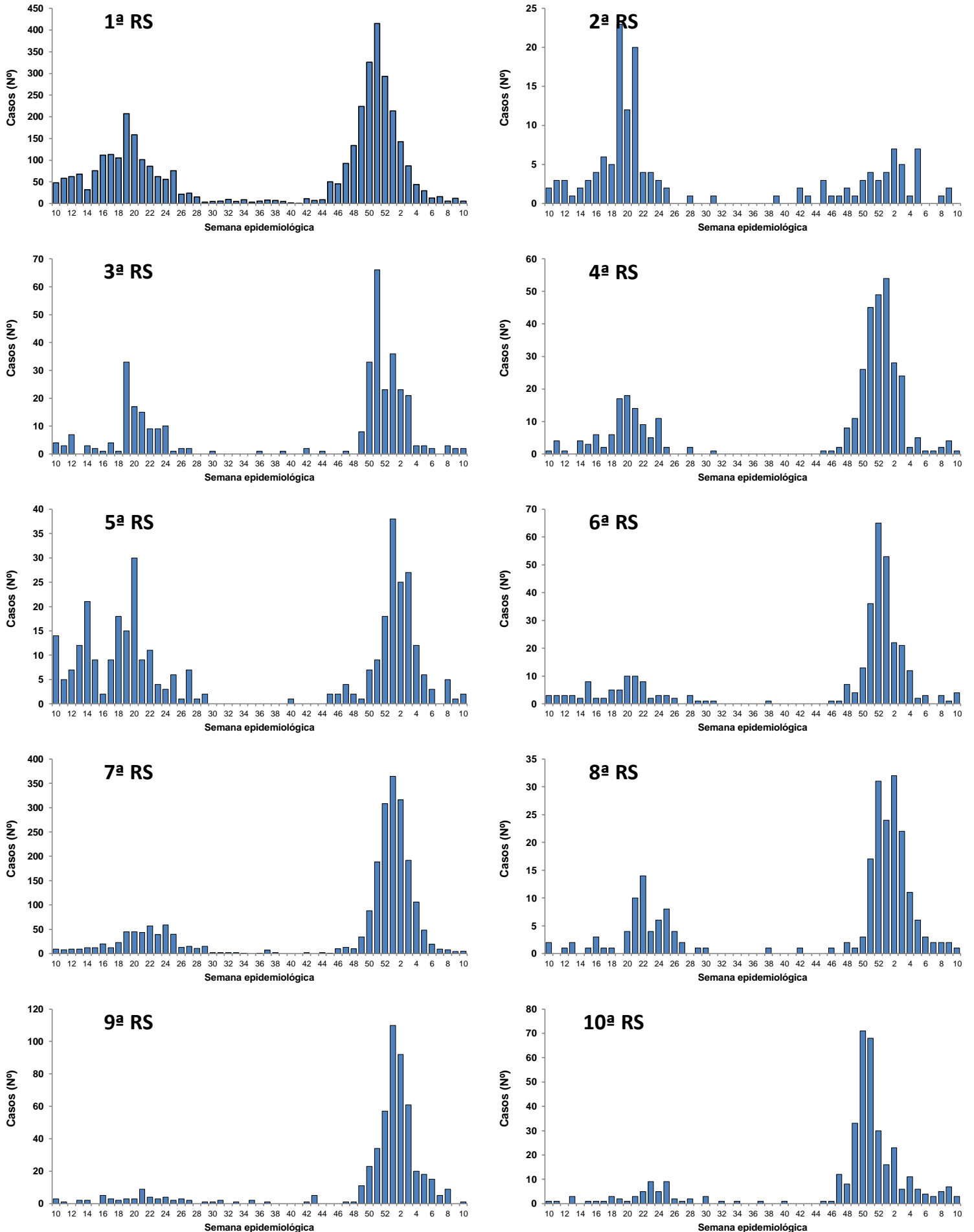

Fonte: CIEVS/AL dados em 12/03/2024.

EVOLUÇÃO DOS CASOS POR SEMANA EPIDEMIOLÓGICA E REGIÃO DE SAÚDE

Tabela 4 – Frequência de casos confirmados da COVID-19 por região de saúde de residência nas últimas 11 semanas epidemiológica de ocorrência. Alagoas, 2023-2024.

Região de Saúde	52 24/12 a 30/12	01 31/12 a 06/01	02 07/01 a 13/01	03 14/01 a 20/01	04 21/01 a 27/01	05 28/01 a 03/02	06 04/02 a 10/02	07 11/02 a 17/02	08 18/02 a 24/02	09 25/02 a 02/03	10 03/03 a 09/03
1ª RS	293	214	143	87	44	30	13	16	6	12	6
Maceió	245	180	113	73	35	23	11	15	4	10	5
2ª RS	3	4	7	5	1	7	0	0	1	2	0
3ª RS	23	36	23	21	3	3	2	0	3	2	2
4ª RS	49	54	28	24	2	5	1	1	2	4	1
5ª RS	18	38	25	27	12	6	3	0	5	1	2
6ª RS	65	53	22	21	12	2	3	0	3	1	4
7ª RS	308	364	316	192	106	48	19	9	8	4	5
Arapiraca	221	276	259	152	78	33	13	6	3	1	2
8ª RS	31	24	32	22	11	6	3	2	2	2	1
9ª RS	57	110	92	61	20	18	15	5	9	0	1
10ª RS	30	16	23	6	11	6	4	3	5	7	3

Fonte: CIEVS/AL dados em 12/03/2024.

EVOLUÇÃO DE CASOS E ÓBITOS POR MÊS DE OCORRÊNCIA

Gráfico 18 – Frequência de casos confirmados por COVID-19, segundo mês de ocorrência, Alagoas, 2020 a 2024.

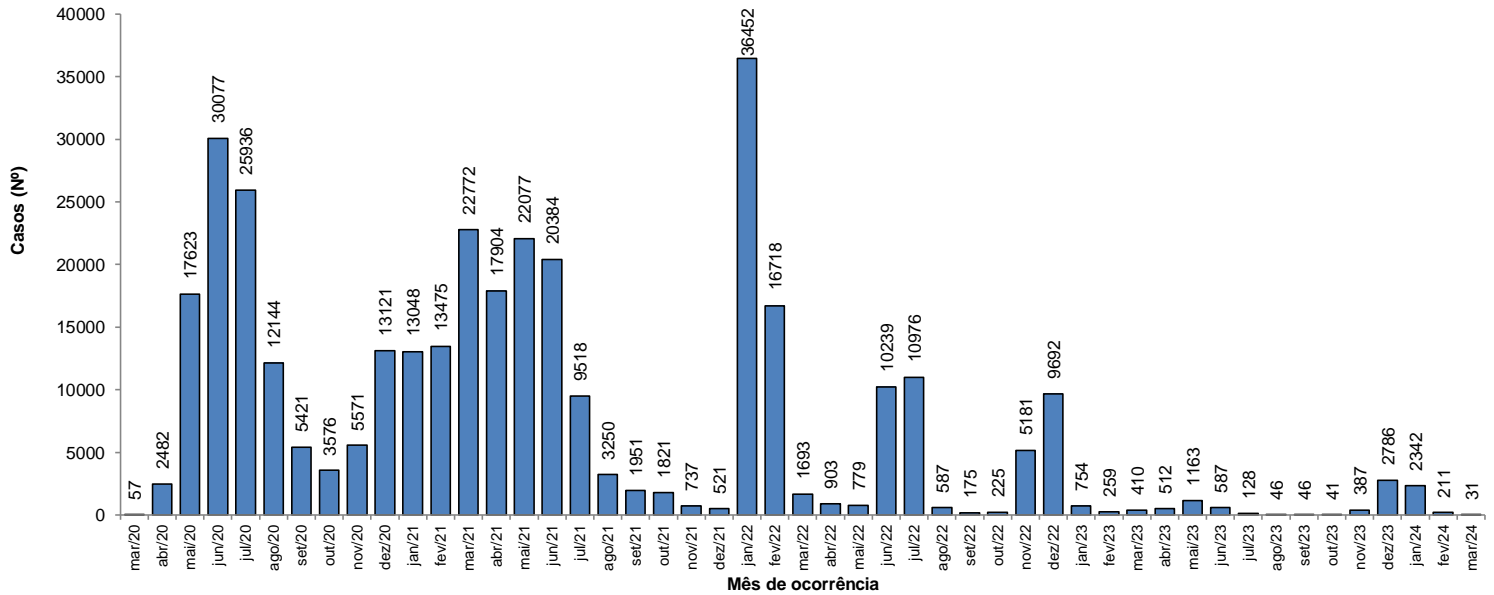

Fonte: CIEVS/AL dados em 12/03/2024.

Gráfico 19 – Frequência de óbitos confirmados por COVID-19, segundo mês de ocorrência, Alagoas, 2020 a 2024.

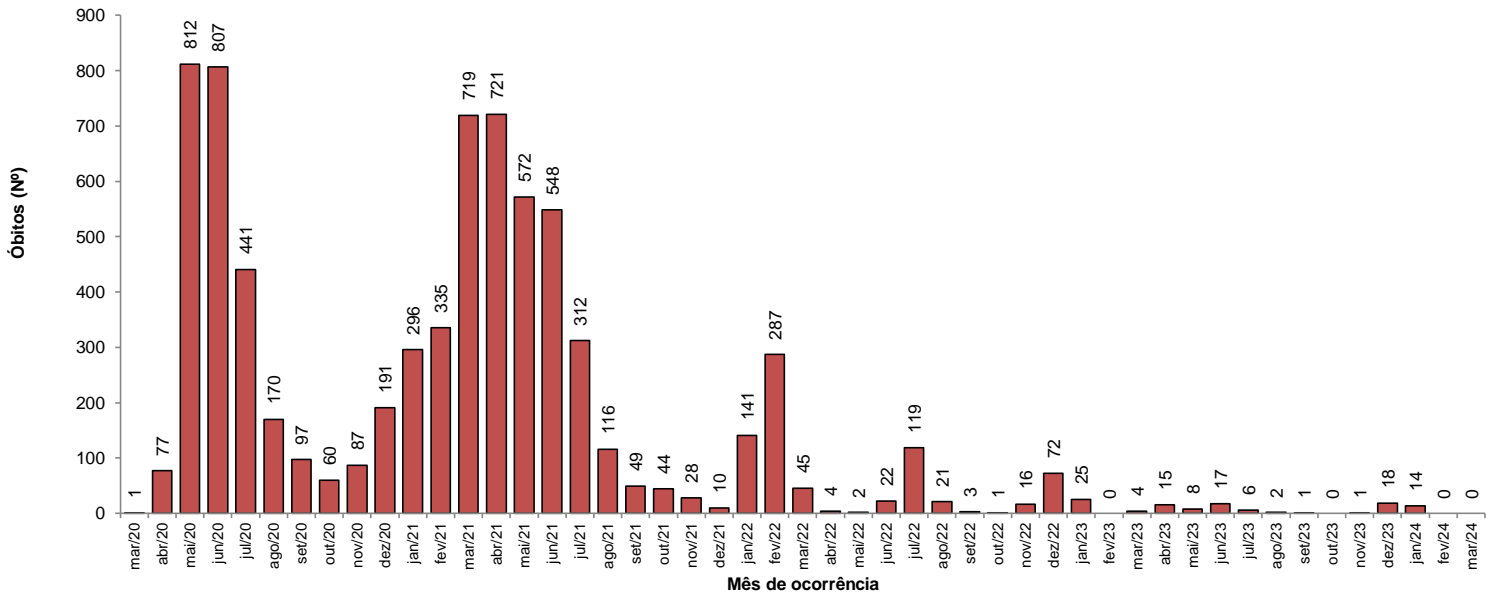

Fonte: CIEVS/AL dados em 12/03/2024.

**Informe Epidemiológico - Monitoramento da COVID-19**

**12 DE MARÇO DE 2024**

**Nº 1146**

**DISTRIBUIÇÃO ESPACIAL**

**Tabela 5 –** Frequência de casos e óbitos confirmados por COVID-19 e casos em investigação, segundo município de residência e ano de ocorrência. Alagoas, 2020 a 2024.

(continua)

MUNICÍPIO DE RESIDÊNCIA	2020		2021		2022		2023		2024		INVESTIGAÇÃO*
	CASOS	ÓBITOS	CASOS	ÓBITOS	CASOS	ÓBITOS	CASOS	ÓBITOS	CASOS	ÓBITOS	
Água Branca	167	4	385	21	562	6	12	1	2	0	0
Anadia	545	10	977	24	390	5	10	1	5	0	2
Arapiraca	14.450	195	16.801	347	10.391	48	1.134	6	804	1	85
Atalaia	672	27	594	28	977	6	119	1	33	0	2
Barra de Santo Antônio	150	16	317	17	187	0	5	1	2	0	0
Barra de São Miguel	217	5	439	3	430	3	27	0	14	0	2
Batalha	658	11	477	9	193	4	8	1	10	0	2
Belém	75	5	54	3	133	0	7	0	6	0	2
Belo Monte	190	5	366	4	128	2	3	0	25	0	0
Boca da Mata	1.289	25	708	21	848	7	47	1	3	0	0
Branquinha	288	7	460	7	452	3	24	0	8	0	1
Cacimbinhas	355	3	555	9	242	1	2	0	5	0	0
Cajueiro	419	17	223	14	297	5	15	0	10	0	2
Campestre	103	4	163	2	49	1	2	0	1	0	0
Campo Alegre	1.680	30	1.146	46	573	10	11	1	15	0	46
Campo Grande	246	8	306	3	126	0	3	0	0	0	1
Canapi	73	4	375	8	267	4	6	1	2	0	0
Capela	568	8	457	9	472	3	18	0	2	0	0
Carneiros	108	2	271	9	100	0	22	0	11	0	0
Chã Preta	48	1	331	10	117	1	4	0	0	0	1
Coité do Noia	216	5	363	16	200	2	12	0	5	0	0
Colônia Leopoldina	266	13	93	6	163	4	16	0	8	0	1
Coqueiro Seco	335	6	153	3	127	0	6	0	3	0	2
Coruripe	2.257	35	2.072	27	1.747	11	71	1	52	0	12
Craibas	798	14	615	16	250	5	34	0	38	0	3
Delmiro Gouveia	1.287	33	2.893	102	2.318	16	166	0	43	0	6
Dois Riachos	293	3	336	5	226	1	27	0	31	0	0
Estrela de Alagoas	215	5	385	13	201	5	14	2	4	0	4
Feira Grande	503	7	338	13	302	4	22	0	4	0	5
Feliz Deserto	104	4	67	1	56	0	2	0	0	0	0
Flexeiras	361	7	326	13	147	1	11	1	1	0	0
Girau do Ponciano	1.407	24	526	26	503	3	11	1	20	0	5
Ibateguara	470	10	170	9	445	4	6	0	2	0	0
Igaci	295	4	1.154	28	893	6	25	1	16	0	3
Igreja Nova	645	9	978	14	703	1	38	0	9	0	1
Inhapi	79	3	397	15	369	5	9	0	3	0	2
Jacaré dos Homens	125	1	340	4	228	0	11	0	16	0	0
Jacuípe	71	3	117	1	165	0	24	0	0	0	0
Japaratinga	188	6	264	9	287	1	16	0	12	0	1
Jaramataia	62	1	57	2	208	1	8	1	13	0	0
Jequiá da Praia	405	9	227	3	245	1	13	1	2	0	0
Joaquim Gomes	633	18	106	9	244	1	21	0	9	0	5
Jundiá	71	3	90	2	37	0	2	0	0	0	0
Junqueiro	641	21	520	27	157	5	11	1	13	0	64
Lagoa da Canoa	647	12	712	12	895	2	8	0	3	0	5
Limoeiro de Anadia	601	18	983	16	707	2	60	0	43	1	6
Maceió	44.365	1.239	49.674	1.642	37.832	321	3.073	44	453	4	158
Major Isidoro	447	9	520	14	344	2	23	0	16	0	2
Mar Vermelho	29	1	139	2	165	1	22	0	14	0	1
Maragogi	617	18	1.203	34	893	3	65	0	5	0	4
Maravilha	109	4	301	12	99	5	4	0	21	0	0
Marechal Deodoro	3.086	42	3.714	77	1.965	13	162	0	32	0	4
Maribondo	380	14	177	4	243	0	9	0	4	1	0

# Informe Epidemiológico - Monitoramento da COVID-19

**12 DE MARÇO DE 2024**

**Nº 1146**

## DISTRIBUIÇÃO ESPACIAL

**Tabela 5 –** Frequência de casos e óbitos confirmados por COVID-19 e casos em investigação, segundo município de residência e ano de ocorrência. Alagoas, 2020 a 2024.

(conclusão)

MUNICÍPIO DE RESIDÊNCIA	2020		2021		2022		2023		2024		INVESTIGAÇÃO*
	CASOS	ÓBITOS	CASOS	ÓBITOS	CASOS	ÓBITOS	CASOS	ÓBITOS	CASOS	ÓBITOS	
Mata Grande	277	7	245	14	549	6	84	1	17	0	0
Matriz do Camaragibe	1.148	24	376	21	245	0	1	0	0	0	0
Messias	717	23	495	6	764	4	9	1	0	0	1
Minador do Negrão	103	3	150	7	201	0	21	0	9	0	0
Monteirópolis	143	1	143	13	19	3	8	0	1	0	0
Murici	516	23	530	26	243	6	13	1	4	0	0
Novo Lino	107	8	132	5	168	1	6	0	1	0	0
Olho d'Água das Flores	1.206	17	564	24	354	3	27	1	44	0	0
Olho d'Água do Casado	54	2	88	4	91	1	3	1	4	0	0
Olho d'Água Grande	146	4	65	5	38	0	3	1	2	0	2
Oliveira	188	3	281	14	130	0	7	0	12	1	0
Ouro Branco	111	5	541	6	336	1	15	1	19	0	3
Palestina	328	3	182	1	72	1	2	0	1	0	0
Palmeira dos Índios	2.254	47	3.168	112	2.177	27	90	5	57	2	27
Pão de Açúcar	995	10	242	20	328	5	18	0	21	0	1
Pariconha	220	1	554	9	295	1	13	0	1	0	2
Paripueira	205	11	196	13	190	5	8	0	1	0	0
Passo de Camaragibe	383	11	437	11	163	2	2	0	0	0	1
Paulo Jacinto	227	8	199	6	174	2	38	0	22	0	4
Penedo	1.982	43	2.389	42	1.227	15	78	3	30	1	7
Piaçabuçu	463	15	486	8	595	2	54	1	12	0	1
Pilar	1.772	35	2.274	25	1.209	8	118	0	17	0	0
Pindoba	85	1	63	1	148	2	1	0	0	0	0
Piranhas	342	9	860	17	744	2	19	0	14	1	5
Poço das Trincheiras	166	5	393	6	170	2	8	0	11	0	0
Porto Calvo	802	18	421	31	140	1	11	0	1	0	0
Porto de Pedras	165	3	221	12	225	0	2	0	1	0	0
Porto Real do Colégio	447	9	170	12	174	3	10	0	6	0	4
Quebrangulo	455	4	692	11	371	0	21	1	17	0	1
Rio Largo	1.621	71	2.127	115	1.544	9	147	0	23	0	18
Roteiro	172	9	193	5	103	0	1	0	0	0	0
Santa Luzia do Norte	290	5	221	4	371	2	6	0	1	0	0
Santana do Ipanema	2.326	34	2.634	69	1.586	12	80	0	147	0	9
Santana do Mundaú	329	7	440	12	166	0	60	0	22	0	4
São Brás	270	2	123	2	124	1	3	1	1	0	0
São José da Laje	733	13	466	17	283	8	10	1	4	0	2
São José da Tapera	959	20	412	21	235	4	12	0	3	1	2
São Luís do Quitunde	932	21	430	6	305	0	13	1	8	0	0
São M. dos Campos	2.346	45	1.535	55	2.150	11	182	3	70	0	1
São M. dos Milagres	126	6	212	9	48	1	2	0	0	0	0
São Sebastião	893	19	1.049	19	312	4	19	1	19	0	5
Satuba	609	20	596	19	527	7	71	0	7	1	1
Senador Rui Palmeira	133	4	285	9	32	0	10	0	1	0	0
Tanque d'Arca	158	3	297	9	70	1	6	1	3	0	0
Taquarana	336	7	429	20	393	4	56	2	24	0	4
Teotônio Vilela	1.435	42	834	30	1.022	3	50	1	13	0	6
Traipu	296	9	354	15	226	6	45	0	9	0	13
União Dos Palmares	1.188	55	1.532	32	1.412	18	120	2	35	0	36
Viçosa	540	10	1.317	29	873	4	55	0	16	0	0
<b>Alagoas</b>	<b>116.008</b>	<b>2.743</b>	<b>127.458</b>	<b>3.750</b>	<b>93.620</b>	<b>733</b>	<b>7.119</b>	<b>97</b>	<b>2.584</b>	<b>14</b>	<b>600</b>

Fonte: CIEVS/AL dados em 12/03/2024.

\* Casos notificados nos últimos 20 dias que estão aguardando encerramento com a classificação final nos sistemas de notificação (e-SUS e SIVEP) por parte dos estabelecimentos notificantes e/ou respectivos municípios.

TAXA DE INCIDÊNCIA

Gráfico 20 – Taxa de incidência acumulada (por 100.000 hab.) da COVID-19, segundo município de residência. Alagoas, 2020 a 2024.

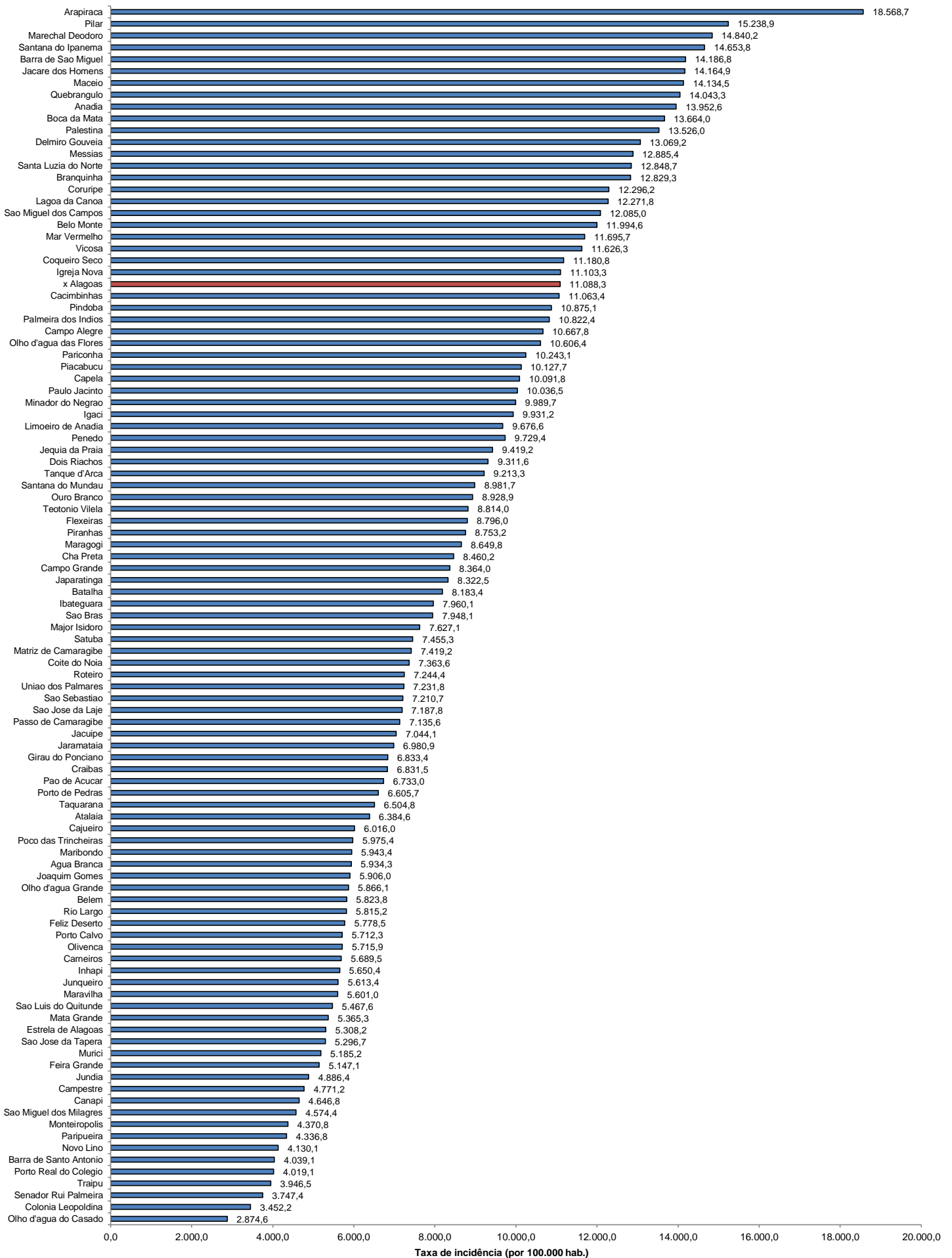

Fonte: CIEVS/AL dados em 12/03/2024. Estimativa TCU/IBGE 2022.

## TAXA DE INCIDÊNCIA

**Gráfico 21** – Taxa de incidência (por 100.000 hab.) da COVID-19, nos últimos 28 dias (13 de fevereiro a 11 de março), segundo município de residência. Alagoas, 2024.

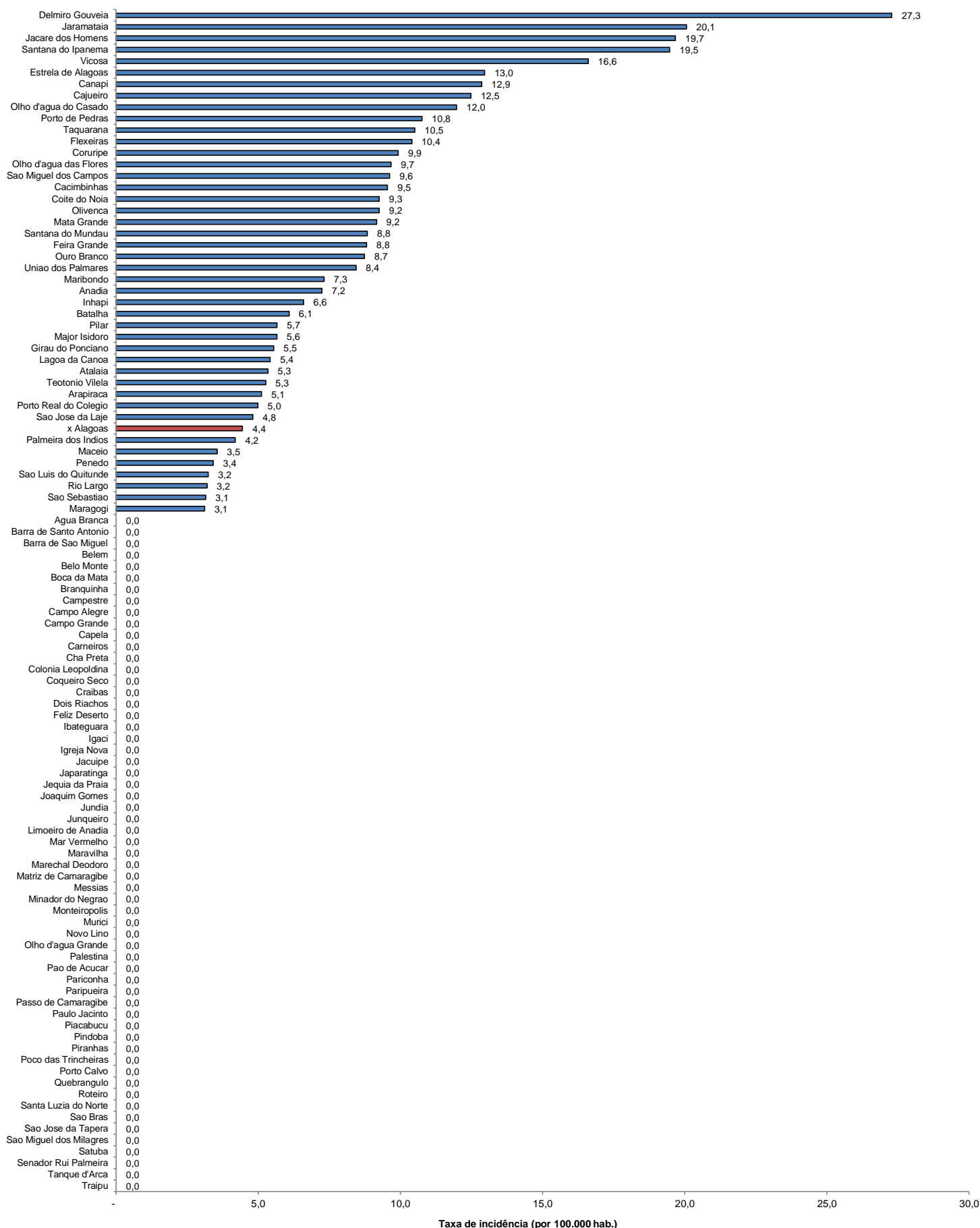

Fonte: CIEVS/AL dados em 12/03/2024. Estimativa TCU/Censo IBGE 2022.

Contate o CIEVS/AL para NOTIFICAÇÃO e informações técnicas: por telefone: fixo - (82) 3315-2059/ 0800-284-5415 (Horário comercial – todos os dias); celular e whatsapp - (82) 98882-9752 (24 h) e por e-mail: [notifica@saude.al.gov.br](mailto:notifica@saude.al.gov.br).