

## Informe Epidemiológico - Monitoramento da COVID-19

16 DE ABRIL DE 2024

Nº 1151

**Tabela 1 –** Frequência de casos segundo classificação operacional para COVID-19. Alagoas, 2020 a 2024.

TOTAL	Casos Notificados		Casos Confirmados		Casos Descartados		Casos Recuperados		Óbito/Letalidade	
	961.061		346.947	36,1%	613.897	63,9%	339.093	97,7%	7.341	2,1%
<b>Casos notificados na última semana epidemiológica</b>										
<b>Casos:</b>		7			<b>Óbitos:</b>			0		
<b>Casos em investigação*</b>					217			0,02%		

Fonte: CIEVS/AL dados em 16/04/2024.

\* Casos notificados nos últimos 20 dias que estão aguardando encerramento com a classificação final nos sistemas de notificação (e-SUS e SIVEP) por parte dos estabelecimentos notificantes e/ou respectivos municípios. Este Dado não representa número de amostra em análise laboratorial no LACEN, sendo esta informação expressa no gráfico 12.

**Tabela 2 –** Frequência de casos segundo classificação operacional para COVID-19 e ano de ocorrência. Alagoas, 2020 a 2024.

ANO	Casos Notificados	Casos Confirmados		Casos Descartados		Casos Recuperados		Óbito/Letalidade	
2020	259.617	116.008	44,7%	143.609	55,3%	112.983	97,4%	2.743	2,4%
2021	424.239	127.458	30,0%	296.781	70,0%	123.730	97,1%	3.750	2,9%
2022	229.960	93.620	40,7%	136.340	59,3%	92.691	99,0%	733	0,8%
2023	36.824	7.147	19,4%	29.677	80,6%	7.012	98,1%	97	1,4%
2024	10.421	2.714	26,0%	7.490	71,9%	2.677	98,6%	18	0,7%

Fonte: CIEVS/AL dados em 16/04/2024.

### SÍNDROME GRIPAL (SG)

CASOS SG POR ANO	2020	2021	2022	2023	2024
	106.900	113.471	90.463	6.440	2.579

**Gráfico 1 –** Percentual de casos confirmados de SG por COVID-19, segundo sexo e ano de ocorrência. Alagoas, 2020 a 2024.

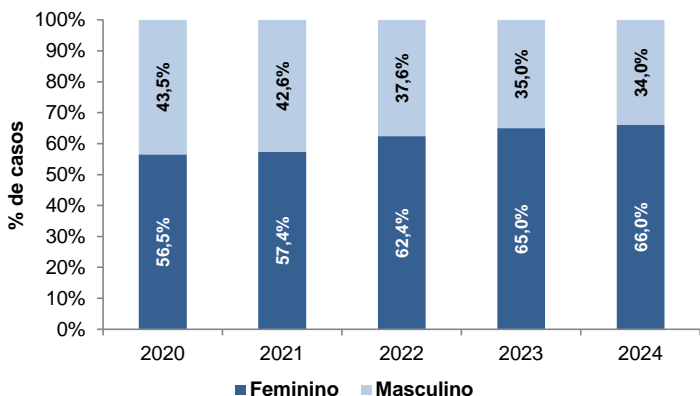

Fonte: CIEVS/AL dados em 16/04/2024.

**Gráfico 2 –** Frequência de casos confirmados de SG por COVID-19, segundo evolução. Alagoas, 2020 a 2024.

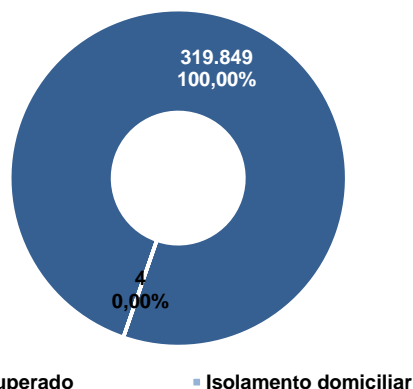

Fonte: CIEVS/AL dados em 16/04/2024.

**Gráfico 3 –** Percentual de casos confirmados de SG por COVID-19, segundo faixa etária e ano de ocorrência. Alagoas, 2020 a 2024.

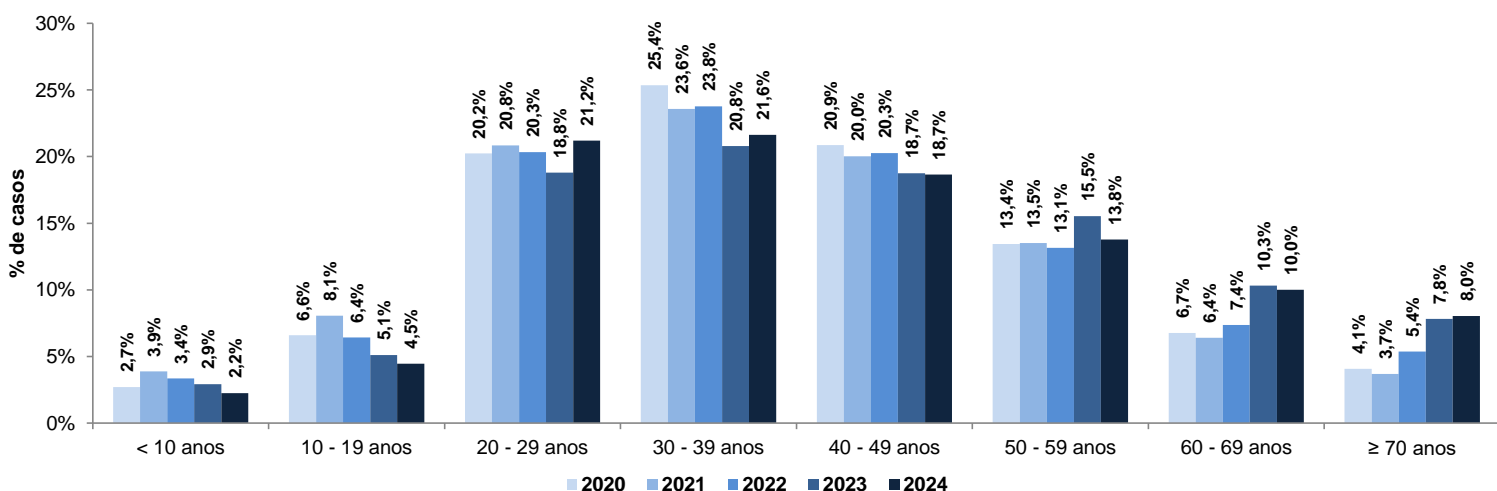

Fonte: CIEVS/AL dados em 16/04/2024.

SÍNDROME RESPIRATÓRIA AGUDA GRAVE (SRAG)

CASOS SRAG POR ANO

2020

9.108

2021

13.987

2022

3.157

2023

707

2024

135

Gráfico 4 – Percentual de casos confirmados de SRAG por COVID-19, segundo sexo e ano de ocorrência. Alagoas, 2020 a 2024.

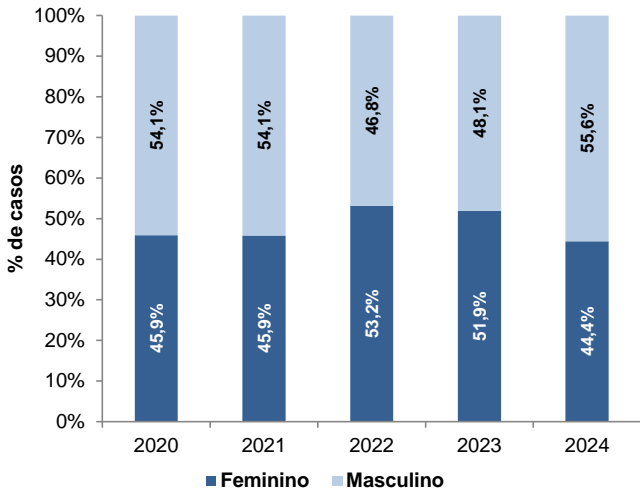

Fonte: CIEVS/AL dados em 16/04/2024.

Gráfico 5 – Percentual de casos confirmados de SRAG por COVID-19, segundo raça/cor e ano de ocorrência. Alagoas, 2020 a 2024.

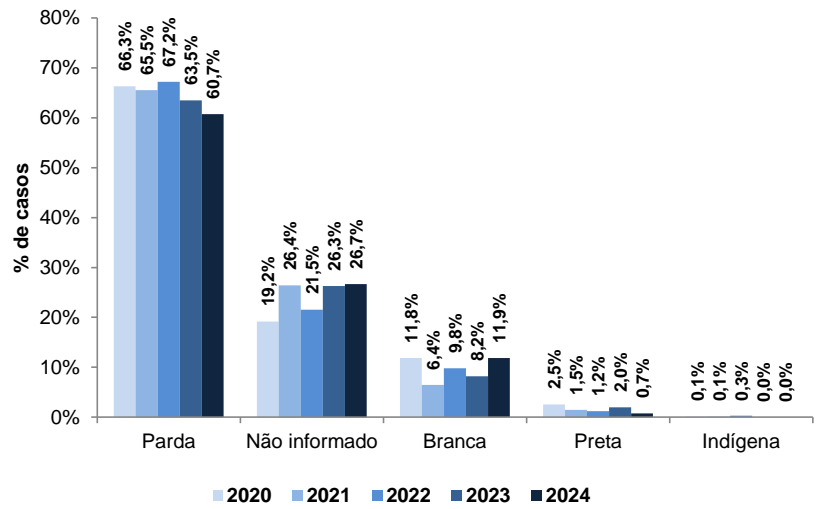

Fonte: CIEVS/AL dados em 16/04/2024.

Gráfico 6 – Percentual de casos confirmados de SRAG por COVID-19, segundo faixa etária e ano de ocorrência. Alagoas, 2020 a 2024.

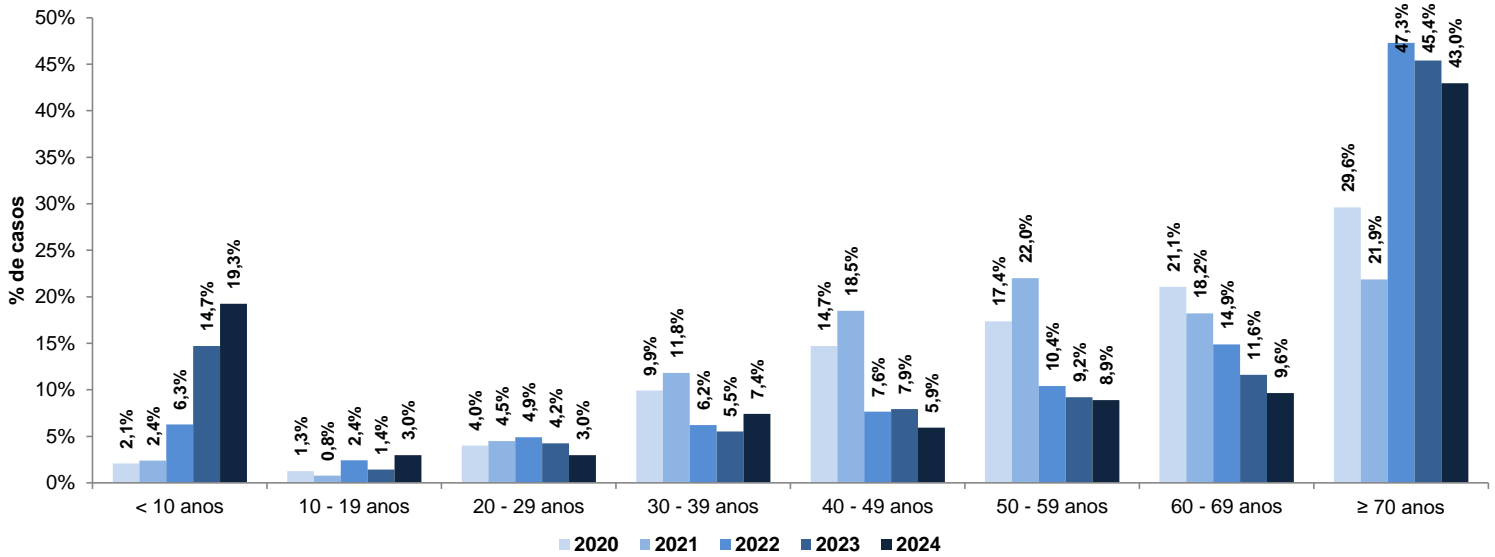

Fonte: CIEVS/AL dados em 16/04/2024.

Gráfico 7 – Frequência e percentual de casos confirmados de SRAG por COVID-19, segundo evolução e ano de ocorrência. Alagoas, 2020 a 2024.

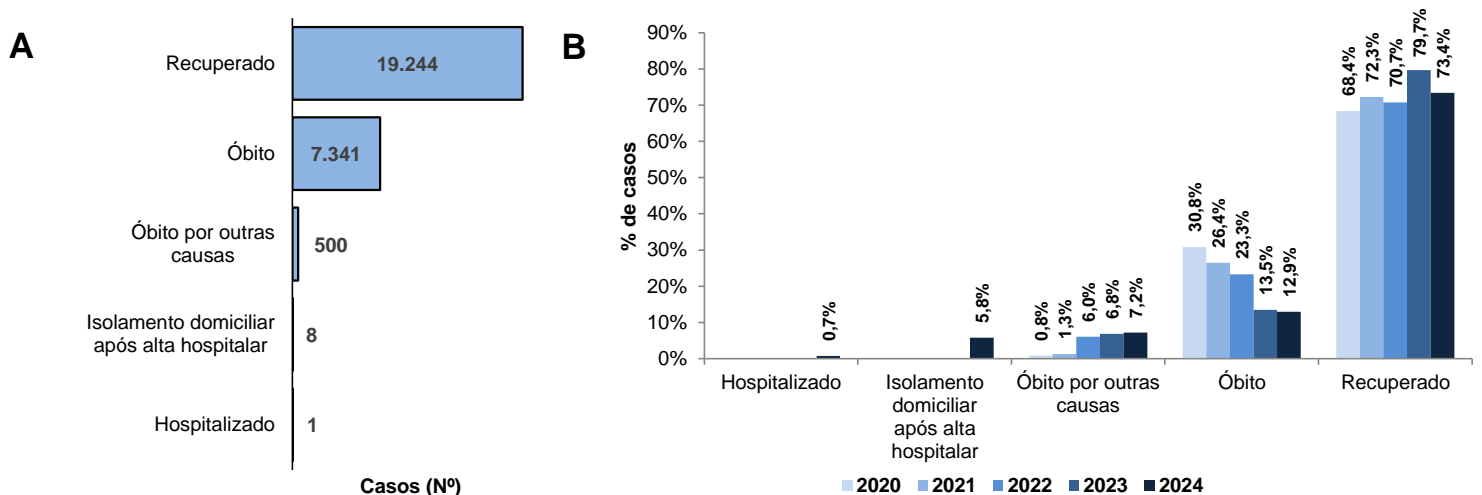

A - Consolidado; B - Anual. Os dados referentes a Evolução classificada como "Hospitalizado" e "Isolamento domiciliar" referem-se apenas a casos do ano de 2024.

Fonte: CIEVS/AL dados em 16/04/2024.

ÓBITOS CONFIRMADOS

**Gráfico 8** – Pirâmide etária dos óbitos confirmados por COVID-19, segundo sexo. Alagoas, 2020 a 2024.

**Gráfico 9** – Percentual de óbitos confirmados por COVID-19, segundo raça/cor e ano de ocorrência. Alagoas, 2020 a 2024.

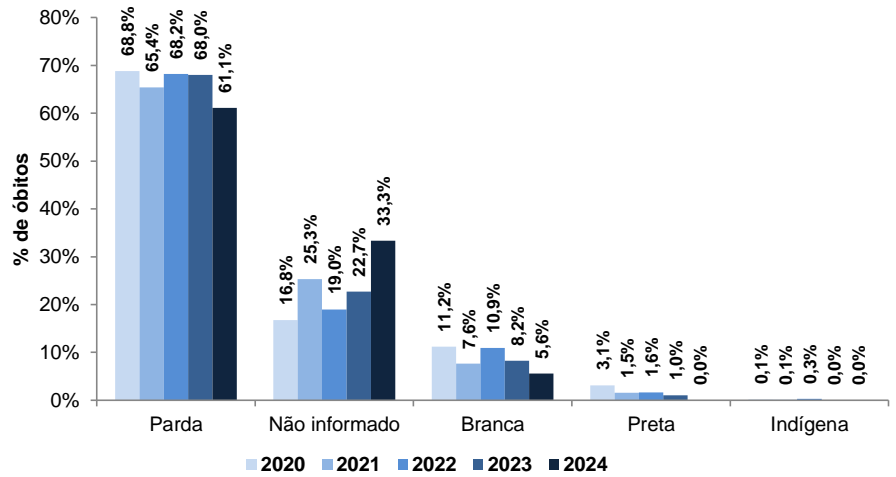
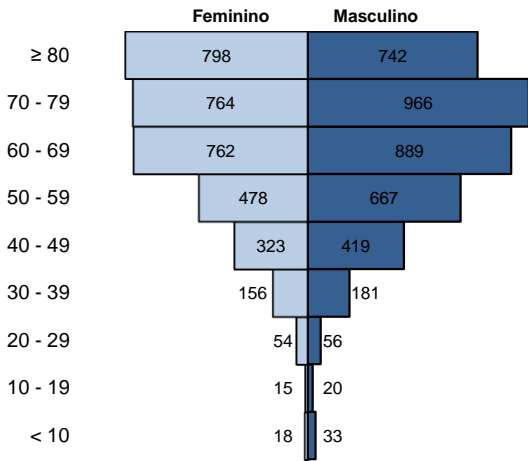

Fonte: CIEVS/AL dados em 16/04/2024.

Fonte: CIEVS/AL dados em 16/04/2024.

**Gráfico 10** – Percentual de óbitos confirmados por COVID-19, segundo faixa etária e ano de ocorrência. Alagoas, 2020 a 2024.

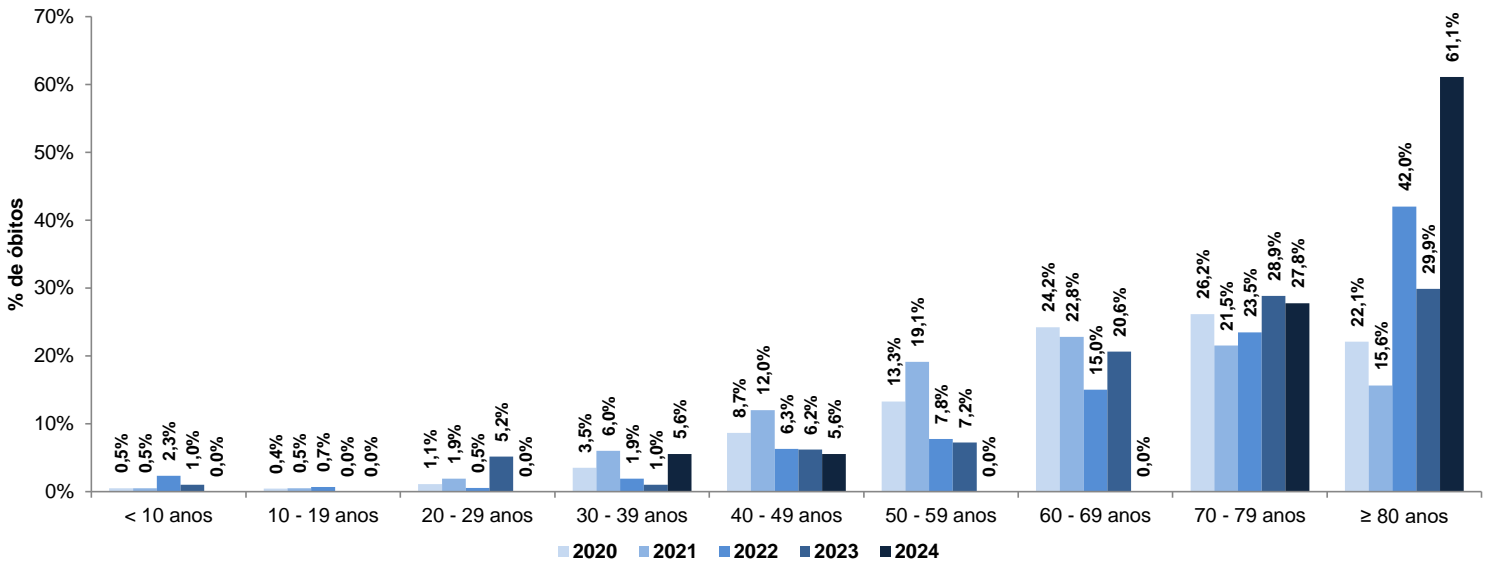

Fonte: CIEVS/AL dados em 16/04/2024.

**Gráfico 11** – Percentual de óbitos confirmados por COVID-19, segundo comorbidades e ano de ocorrência. Alagoas, 2020 a 2024.

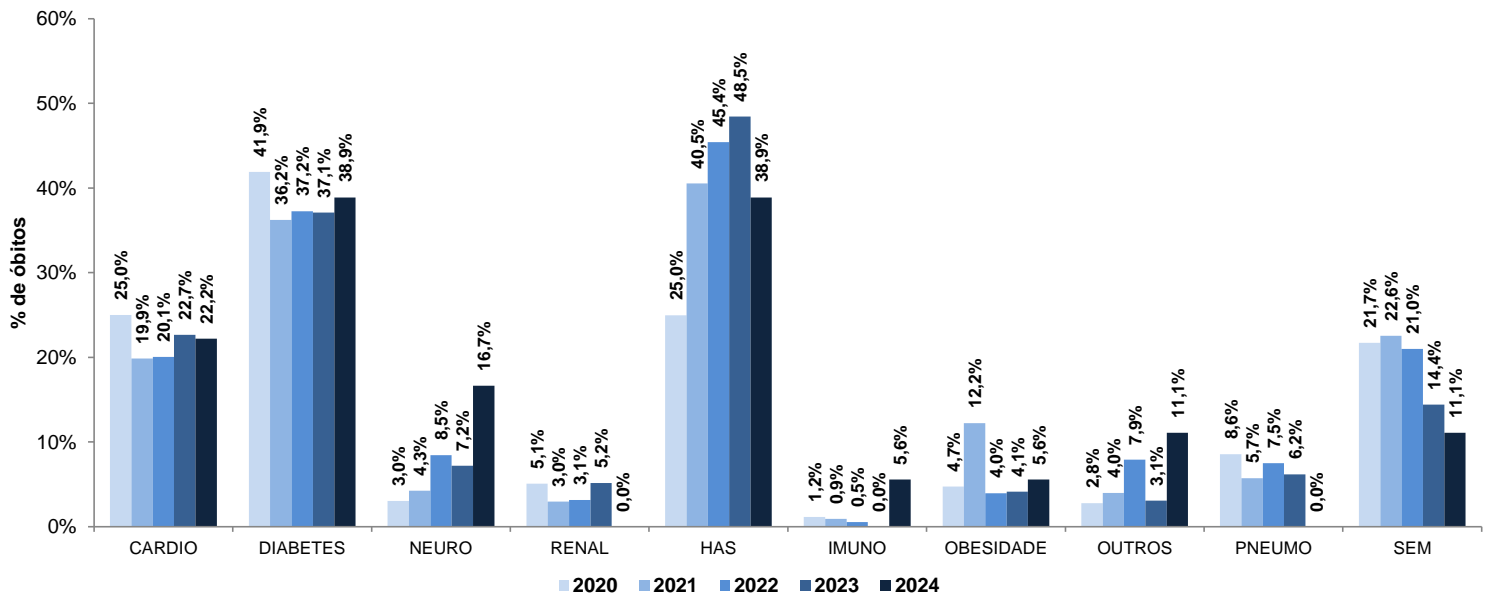

CARDIO - Cardiopatia; NEURO - Doença Neurológica; RENAL - Doença Renal; HAS - Hipertensão Arterial; IMUNO - Imunossupressão; PNEUMO - Pneumopatia; SEM - Sem comorbidade  
 Fonte: CIEVS/AL dados em 16/04/2024.

DIAGNÓSTICO LABORATORIAL

Gráfico 12 – Número de exames para COVID-19 recebidos e liberados pelo LACEN/AL, segundo mês de solicitação. Alagoas, 2020 a 2024.

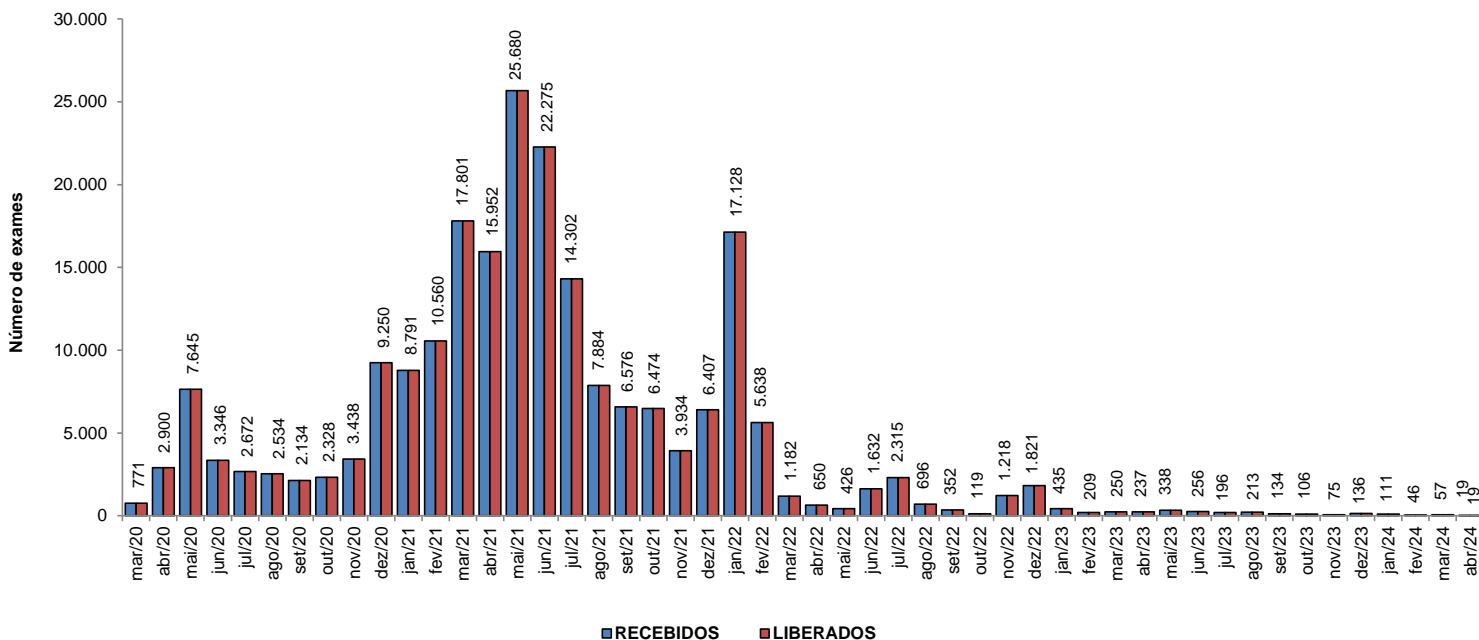

Fonte: LACEN/AL dados em 16/04/2024.

Gráfico 13 – Proporção de resultados para COVID-19 confirmados e descartados por diagnóstico laboratorial realizado por RT-PCR, segundo mês de solicitação. Alagoas, 2020 a 2024.

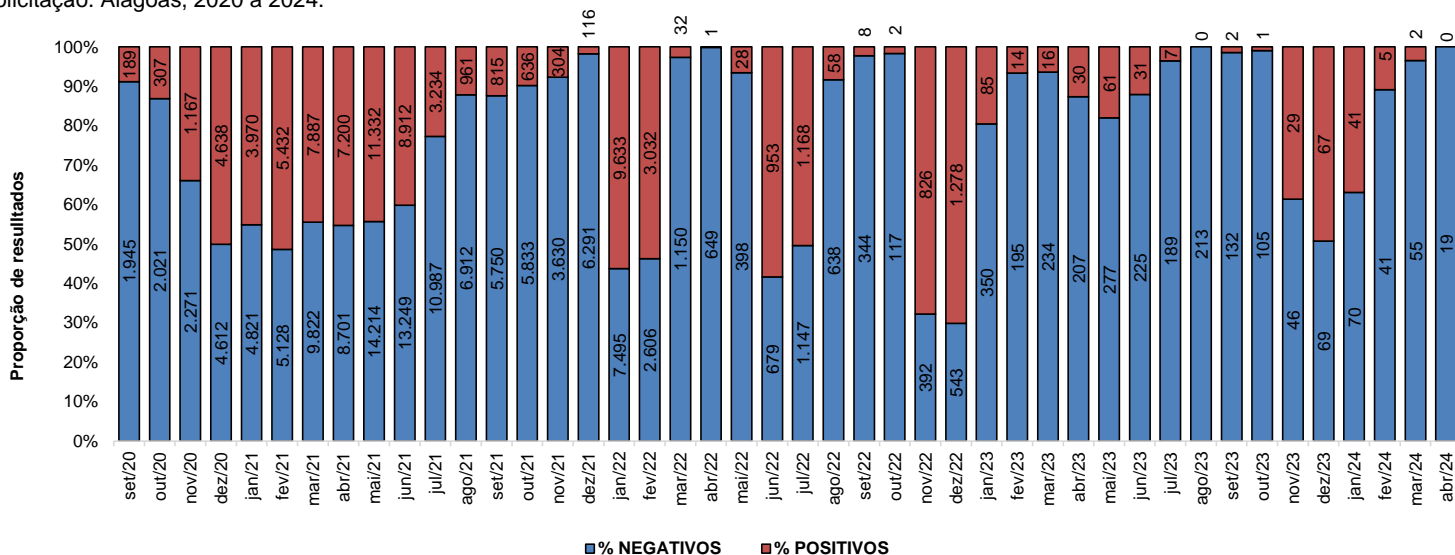

Fonte: LACEN/AL dados em 16/04/2024.

DIAGNÓSTICO LABORATORIAL		CRITÉRIO DE CONFIRMAÇÃO - GERAL	
QUANTITATIVO GERAL DE TESTES REALIZADOS DE 07/04 A 14/04		CRITÉRIO	Nº
Teste RT-PCR	10	Laboratorial	329.514
Confirmados	0	Laboratorial - TR	217.882
Descartados	10	Laboratorial - RT-PCR	107.937
ESTOQUE DE TESTES DISPONÍVEIS PARA DIAGNÓSTICO		Laboratorial - Sorologia	3.542
Kit amplificação RT-PCR (Reações)	9.265	Laboratorial - Não Informado	153
		Clínico	10.428
		Clínico-Epidemiológico	6.615
		Clínico-Imagem	390

Fonte: LACEN/AL dados em 16/04/2024.

Fonte: CIEVS/AL dados em 16/04/2024.

PROFISSIONAIS DA SAÚDE

Casos Confirmados (Geral)	346.947	Profissionais da Saúde Confirmados	8.695	Percentual de Confirmados	2,5%
---------------------------	---------	------------------------------------	-------	---------------------------	------

Fonte: CIEVS/AL dados em 16/04/2024.

DISTRIBUIÇÃO ESPACIAL

Figura 1 – Taxa de incidência (por 100.000 hab.) dos casos confirmados da COVID-19, segundo município de residência e ano de ocorrência. Alagoas, 2020 a 2024.

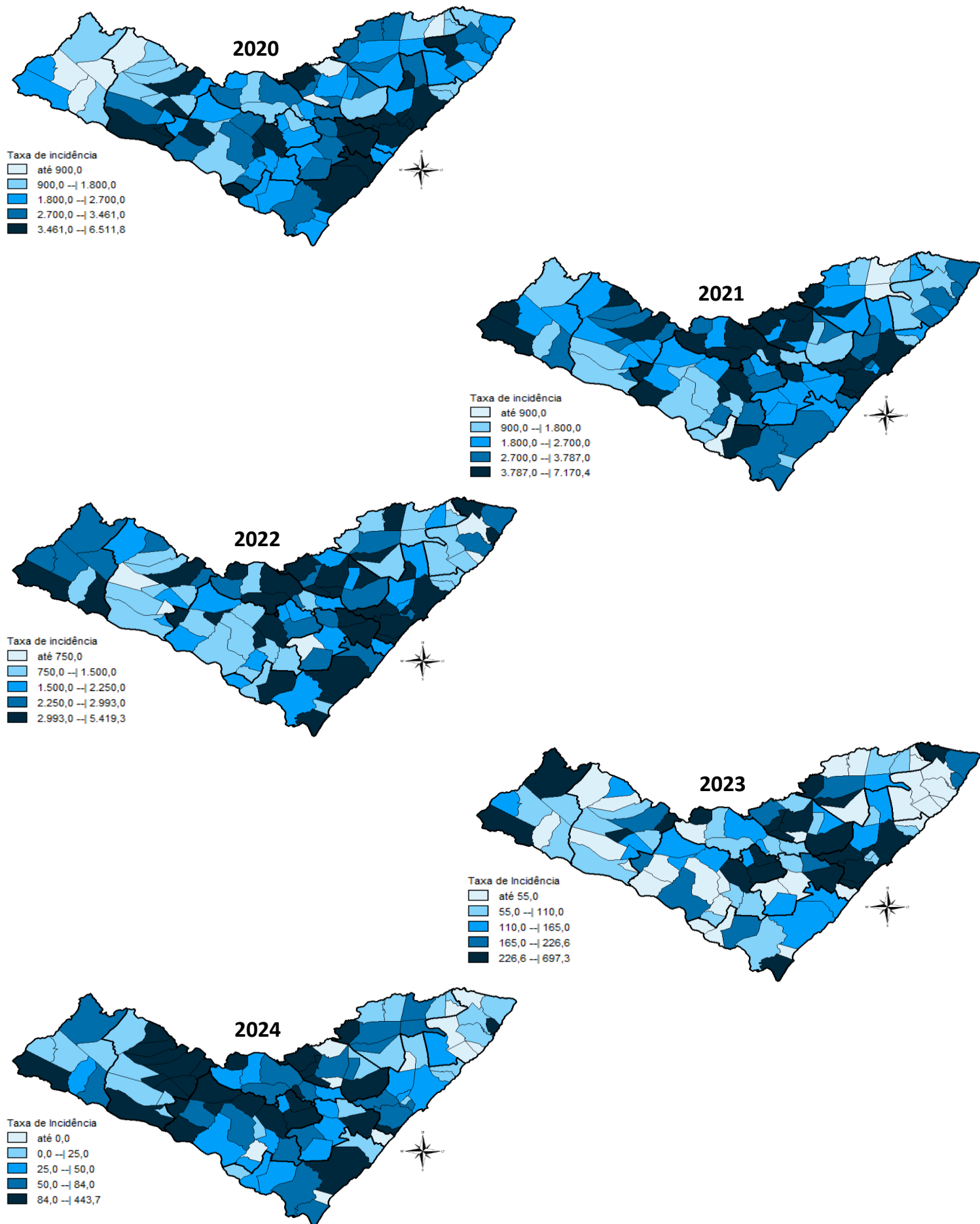

Fonte: CIEVS/AL dados em 16/04/2024.

DISTRIBUIÇÃO ESPACIAL

Figura 2 – Taxa de mortalidade (por 100.000 hab.) dos casos confirmados da COVID-19, segundo município de residência e ano de ocorrência. Alagoas, 2020 a 2024.

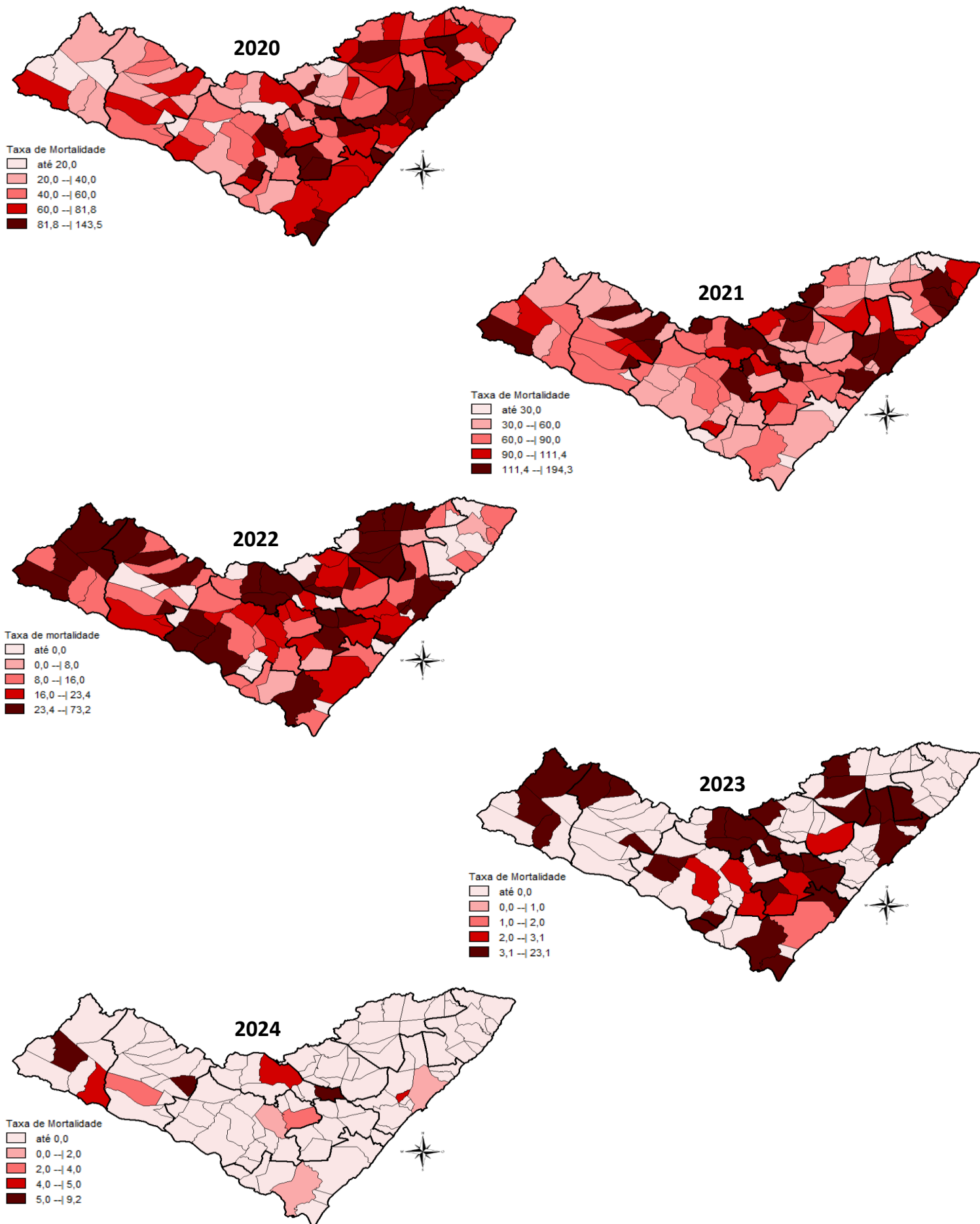

Fonte: CIEVS/AL dados em 16/04/2024.

EVOLUÇÃO DE CASOS E ÓBITOS POR SEMANA EPIDEMIOLÓGICA

Tabela 3 – Frequência de casos e óbitos confirmados da COVID-19 e variação percentual de incremento/decremento em relação a semana anterior nas últimas 11 semanas epidemiológica de ocorrência. Alagoas, 2024.

Semana Epidemiológica	05 28/01 a 03/02	06 04/02 a 10/02	07 11/02 a 17/02	08 18/02 a 24/02	09 25/02 a 02/03	10 03/03 a 09/03	11 10/03 a 16/03	12 17/03 a 23/03	13 24/03 a 30/03	14 31/03 a 06/04	15 07/04 a 14/04
Casos	134	63	38	44	39	30	21	17	14	5	1
Óbitos	2	0	0	1	1	0	0	0	0	1	0
% ↑↓ - casos	-43,0	-53,0	-39,7	15,8	-11,4	-23,1	-30,0	-19,0	-17,6	-64,3	-80,0

Fonte: CIEVS/AL dados em 16/04/2024.

Gráfico 14 – Frequência de casos e óbitos confirmados por COVID-19, segundo semana epidemiológica de ocorrência. Alagoas, 2020 a 2024.

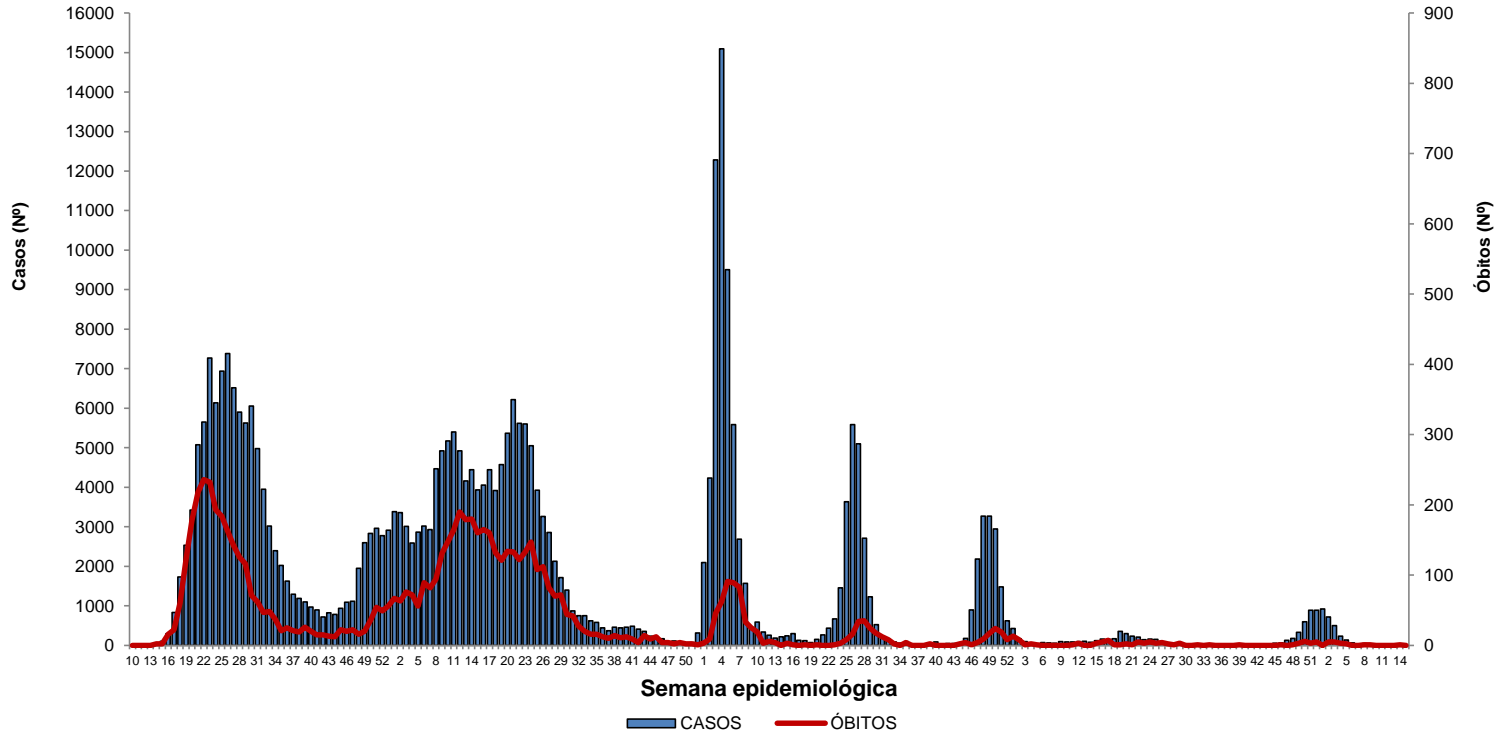

Fonte: CIEVS/AL dados em 16/04/2024.

Gráfico 15 – Frequência de casos da COVID-19 por região (metropolitana e demais municípios), segundo semana epidemiológica de ocorrência. Alagoas, 2020 a 2024.

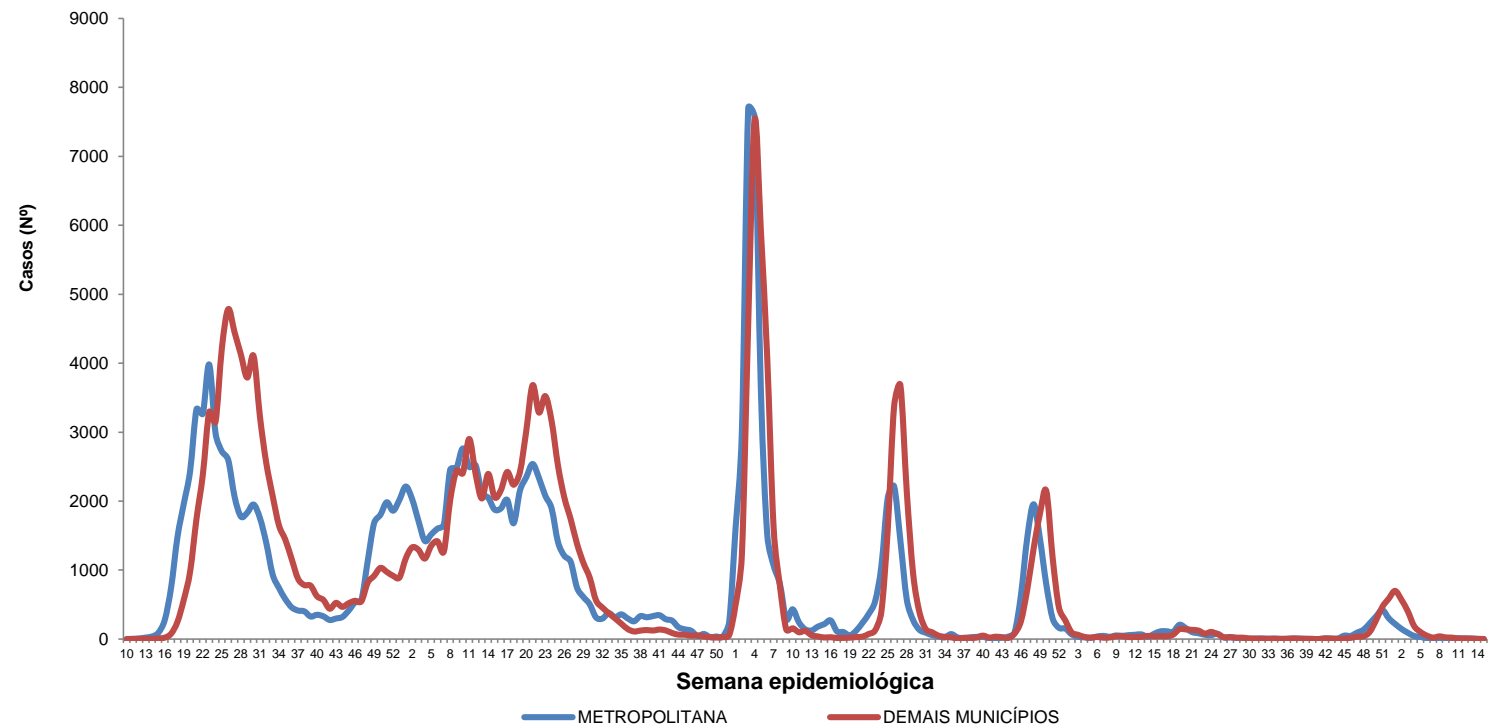

Fonte: CIEVS/AL dados em 16/04/2024.

EVOLUÇÃO DE CASOS E ÓBITOS POR SEMANA EPIDEMIOLÓGICA

Gráfico 16 – Frequência de casos e óbitos confirmados por COVID-19, segundo semana epidemiológica e ano de ocorrência, Alagoas, 2020 a 2024.

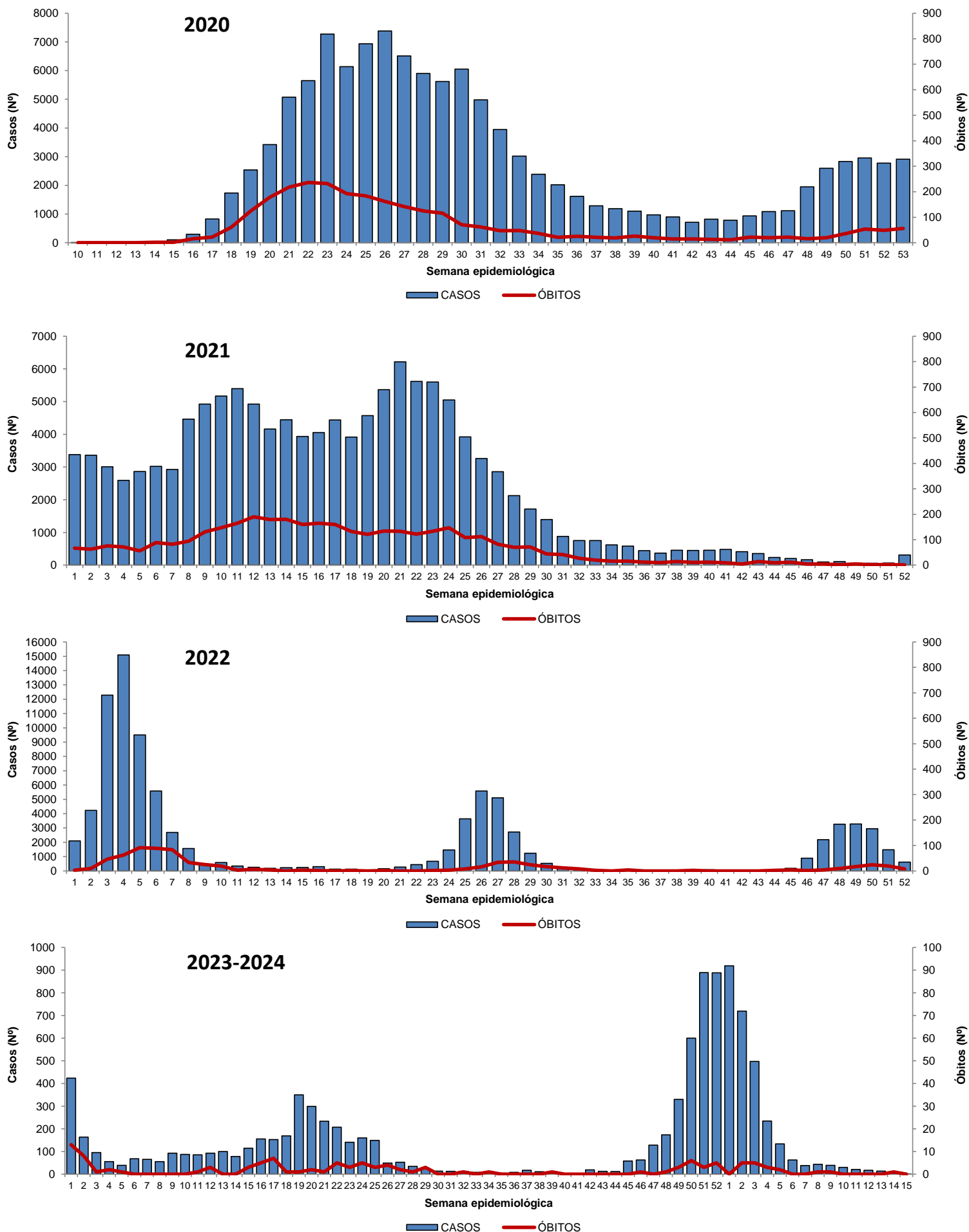

Fonte: CIEVS/AL dados em 16/04/2024.



EVOLUÇÃO DOS CASOS POR SEMANA EPIDEMIOLÓGICA E REGIÃO DE SAÚDE

Gráfico 17 – Frequência de casos confirmados por COVID-19, segundo região de saúde e semana epidemiológica de ocorrência nas últimas 52 semanas (364 dias), Alagoas, 2023 e 2024.

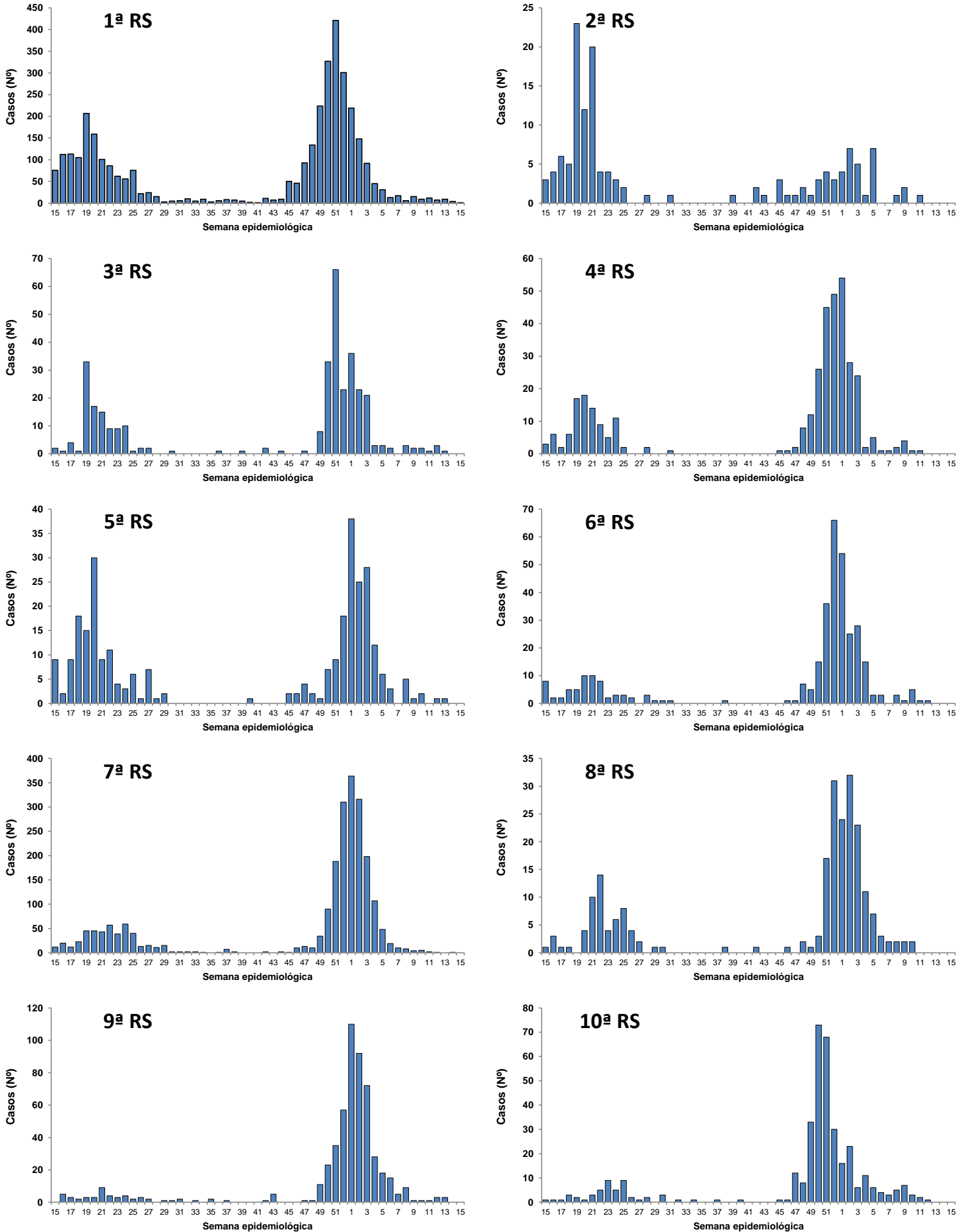

Fonte: CIEVS/AL dados em 16/04/2024.

EVOLUÇÃO DOS CASOS POR SEMANA EPIDEMIOLÓGICA E REGIÃO DE SAÚDE

Tabela 4 – Frequência de casos confirmados da COVID-19 por região de saúde de residência nas últimas 11 semanas epidemiológica de ocorrência, Alagoas, 2024.

Região de Saúde	05 28/01 a 03/02	06 04/02 a 10/02	07 11/02 a 17/02	08 18/02 a 24/02	09 25/02 a 02/03	10 03/03 a 09/03	11 10/03 a 16/03	12 17/03 a 23/03	13 24/03 a 30/03	14 31/03 a 06/04	15 07/04 a 14/04
1ª RS	31	13	17	6	15	9	12	7	9	4	1
Maceió	24	11	16	4	12	8	9	4	8	3	1
2ª RS	7	0	0	1	2	0	1	0	0	0	0
3ª RS	3	2	0	3	2	2	1	3	1	0	0
4ª RS	5	1	1	2	4	1	1	0	0	0	0
5ª RS	6	3	0	5	1	2	0	1	1	0	0
6ª RS	3	3	0	3	1	5	1	1	0	0	0
7ª RS	48	19	10	8	4	5	2	1	0	1	0
Arapiraca	33	13	6	3	1	2	2	0	0	1	0
8ª RS	7	3	2	2	2	2	0	0	0	0	0
9ª RS	18	15	5	9	1	1	1	3	3	0	0
10ª RS	6	4	3	5	7	3	2	1	0	0	0

Fonte: CIEVS/AL dados em 16/04/2024.

EVOLUÇÃO DE CASOS E ÓBITOS POR MÊS DE OCORRÊNCIA

Gráfico 18 – Frequência de casos confirmados por COVID-19, segundo mês de ocorrência, Alagoas, 2020 a 2024.

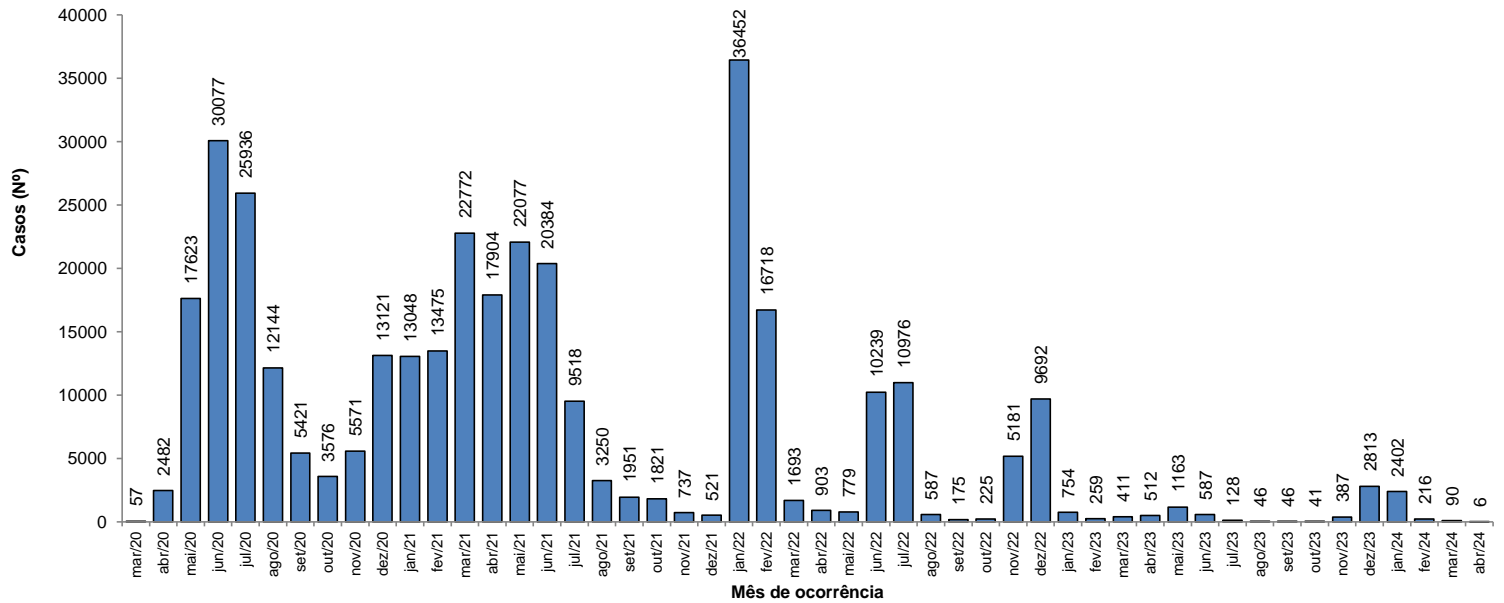

Fonte: CIEVS/AL dados em 16/04/2024.

Gráfico 19 – Frequência de óbitos confirmados por COVID-19, segundo mês de ocorrência, Alagoas, 2020 a 2024.

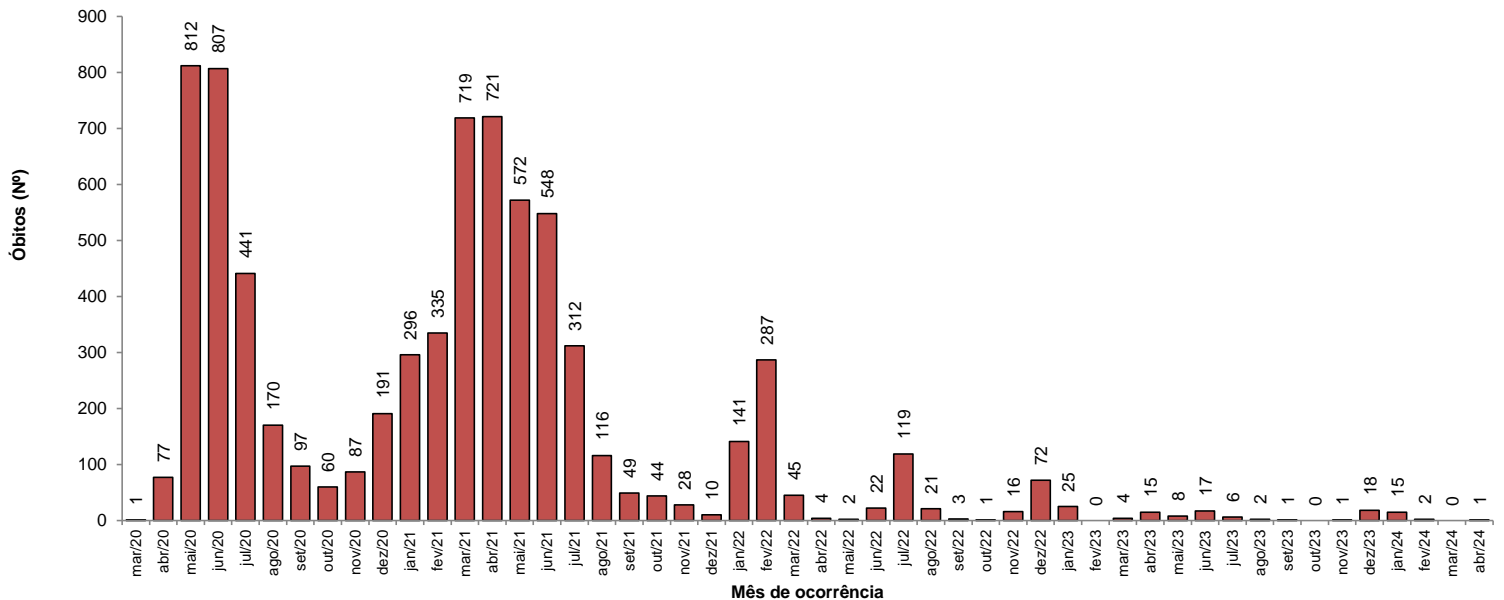

Fonte: CIEVS/AL dados em 16/04/2024.

# Informe Epidemiológico - Monitoramento da COVID-19

**16 DE ABRIL DE 2024**

**Nº 1151**

## DISTRIBUIÇÃO ESPACIAL

**Tabela 5 –** Frequência de casos e óbitos confirmados por COVID-19 e casos em investigação, segundo município de residência e ano de ocorrência. Alagoas, 2020 a 2024.

(continua)

MUNICÍPIO DE RESIDÊNCIA	2020		2021		2022		2023		2024		INVESTIGAÇÃO*
	CASOS	ÓBITOS	CASOS	ÓBITOS	CASOS	ÓBITOS	CASOS	ÓBITOS	CASOS	ÓBITOS	
Água Branca	167	4	385	21	562	6	12	1	2	1	0
Anadia	545	10	977	24	390	5	10	1	5	0	0
Arapiraca	14.450	195	16.801	347	10.391	48	1.134	6	808	1	7
Atalaia	672	27	594	28	977	6	120	1	34	0	1
Barra de Santo Antônio	150	16	317	17	187	0	5	1	3	0	0
Barra de São Miguel	217	5	439	3	430	3	27	0	14	0	0
Batalha	658	11	477	9	193	4	8	1	10	0	1
Belém	75	5	54	3	133	0	7	0	6	0	0
Belo Monte	190	5	366	4	128	2	3	0	25	0	0
Boca da Mata	1.289	25	708	21	848	7	47	1	3	0	1
Branquinha	288	7	460	7	452	3	24	0	8	0	0
Cacimbinhas	355	3	555	9	242	1	2	0	5	0	1
Cajueiro	419	17	223	14	297	5	15	0	10	0	0
Campestre	103	4	163	2	49	1	2	0	1	0	0
Campo Alegre	1.680	30	1.146	46	573	10	11	1	16	0	34
Campo Grande	246	8	306	3	126	0	3	0	0	0	0
Canapi	73	4	375	8	267	4	6	1	4	0	0
Capela	568	8	457	9	472	3	18	0	2	0	0
Carneiros	108	2	271	9	100	0	22	0	11	0	0
Chã Preta	48	1	331	10	117	1	4	0	0	0	0
Coité do Noia	216	5	363	16	200	2	12	0	5	0	0
Colônia Leopoldina	266	13	93	6	163	4	16	0	8	0	0
Coqueiro Seco	335	6	153	3	127	0	6	0	3	0	2
Coruripe	2.257	35	2.072	27	1.747	11	71	1	54	0	3
Craíbas	798	14	615	16	250	5	34	0	38	0	0
Delmiro Gouveia	1.287	33	2.893	102	2.318	16	166	0	45	0	0
Dois Riachos	293	3	336	5	226	1	27	0	31	0	0
Estrela de Alagoas	215	5	385	13	201	5	14	2	4	0	1
Feira Grande	503	7	338	13	302	4	23	0	10	0	2
Feliz Deserto	104	4	67	1	56	0	2	0	0	0	0
Flexeiras	361	7	326	13	147	1	11	1	1	0	0
Girau do Ponciano	1.407	24	526	26	503	3	11	1	21	0	0
Ibateguara	470	10	170	9	445	4	6	0	3	0	0
Igaci	295	4	1.154	28	893	6	25	1	17	0	0
Igreja Nova	645	9	978	14	703	1	38	0	9	0	1
Inhapi	79	3	397	15	369	5	9	0	3	0	0
Jacaré dos Homens	125	1	340	4	228	0	14	0	16	0	0
Jacuípe	71	3	117	1	165	0	24	0	0	0	0
Japaratinga	188	6	264	9	287	1	16	0	12	0	0
Jaramataia	62	1	57	2	208	1	8	1	13	0	0
Jequiá da Praia	405	9	227	3	245	1	13	1	2	0	0
Joaquim Gomes	633	18	106	9	244	1	21	0	9	0	13
Jundiá	71	3	90	2	37	0	2	0	0	0	0
Junqueiro	641	21	520	27	157	5	11	1	13	0	2
Lagoa da Canoa	647	12	712	12	895	2	8	0	3	0	1
Limoeiro de Anadia	601	18	983	16	707	2	60	0	43	1	1
Maceió	44.365	1.239	49.674	1.642	37.832	321	3.088	44	499	6	104
Major Isidoro	447	9	520	14	344	2	23	0	16	0	1
Mar Vermelho	29	1	139	2	165	1	22	0	14	0	0
Maragogi	617	18	1.203	34	893	3	65	0	6	0	0
Maravilha	109	4	301	12	99	5	4	0	21	0	0
Marechal Deodoro	3.086	42	3.714	77	1.965	13	163	0	33	0	5
Maribondo	380	14	177	4	243	0	9	0	4	1	0

# Informe Epidemiológico - Monitoramento da COVID-19

**16 DE ABRIL DE 2024**

**Nº 1151**

## DISTRIBUIÇÃO ESPACIAL

**Tabela 5** – Frequência de casos e óbitos confirmados por COVID-19 e casos em investigação, segundo município de residência e ano de ocorrência. Alagoas, 2020 a 2024.

(conclusão)

MUNICÍPIO DE RESIDÊNCIA	2020		2021		2022		2023		2024		INVESTIGAÇÃO*
	CASOS	ÓBITOS	CASOS	ÓBITOS	CASOS	ÓBITOS	CASOS	ÓBITOS	CASOS	ÓBITOS	
Mata Grande	277	7	245	14	549	6	86	1	18	0	0
Matriz do Camaragibe	1.148	24	376	21	245	0	1	0	0	0	0
Messias	717	23	495	6	764	4	9	1	0	0	0
Minador do Negrão	103	3	150	7	201	0	21	0	9	0	0
Monteirópolis	143	1	143	13	19	3	8	0	1	0	0
Murici	516	23	530	26	243	6	13	1	4	0	0
Novo Lino	107	8	132	5	168	1	6	0	1	0	0
Olho d'Água das Flores	1.206	17	564	24	354	3	27	1	44	0	0
Olho d'Água do Casado	54	2	88	4	91	1	3	1	4	0	0
Olho d'Água Grande	146	4	65	5	38	0	3	1	2	0	0
Oliveira	188	3	281	14	130	0	7	0	12	1	1
Ouro Branco	111	5	541	6	336	1	15	1	19	0	0
Palestina	328	3	182	1	72	1	2	0	1	0	0
Palmeira dos Índios	2.254	47	3.168	112	2.177	27	90	5	59	3	4
Pão de Açúcar	995	10	242	20	328	5	18	0	21	0	3
Pariconha	220	1	554	9	295	1	13	0	1	0	0
Paripueira	205	11	196	13	190	5	8	0	1	0	1
Passo de Camaragibe	383	11	437	11	163	2	2	0	0	0	0
Paulo Jacinto	227	8	199	6	174	2	38	0	22	0	0
Penedo	1.982	43	2.389	42	1.227	15	82	3	45	1	8
Piaçabuçu	463	15	486	8	595	2	54	1	12	0	1
Pilar	1.772	35	2.274	25	1.209	8	119	0	20	0	0
Pindoba	85	1	63	1	148	2	1	0	0	0	0
Piranhas	342	9	860	17	744	2	19	0	14	1	0
Poço das Trincheiras	166	5	393	6	170	2	8	0	12	0	0
Porto Calvo	802	18	421	31	140	1	11	0	1	0	0
Porto de Pedras	165	3	221	12	225	0	2	0	1	0	0
Porto Real do Colégio	447	9	170	12	174	3	10	0	7	0	0
Quebrangulo	455	4	692	11	371	0	21	1	17	0	1
Rio Largo	1.621	71	2.127	115	1.544	9	146	0	27	0	5
Roteiro	172	9	193	5	103	0	1	0	0	0	0
Santa Luzia do Norte	290	5	221	4	371	2	6	0	1	0	0
Santana do Ipanema	2.326	34	2.634	69	1.586	12	80	0	149	0	4
Santana do Mundaú	329	7	440	12	166	0	60	0	22	0	1
São Brás	270	2	123	2	124	1	3	1	1	0	0
São José da Laje	733	13	466	17	283	8	10	1	4	0	0
São José da Tapera	959	20	412	21	235	4	13	0	25	1	1
São Luís do Quitunde	932	21	430	6	305	0	13	1	8	0	1
São M. dos Campos	2.346	45	1.535	55	2.150	11	182	3	71	0	1
São M. dos Milagres	126	6	212	9	48	1	2	0	0	0	0
São Sebastião	893	19	1.049	19	312	4	19	1	20	0	1
Satuba	609	20	596	19	527	7	71	0	9	1	0
Senador Rui Palmeira	133	4	285	9	32	0	10	0	1	0	0
Tanque d'Arca	158	3	297	9	70	1	6	1	3	0	0
Taquarana	336	7	429	20	393	4	56	2	24	0	0
Teotônio Vilela	1.435	42	834	30	1.022	3	50	1	14	0	1
Traipu	296	9	354	15	226	6	45	0	9	0	0
União Dos Palmares	1.188	55	1.532	32	1.412	18	120	2	39	0	1
Viçosa	540	10	1.317	29	873	4	55	0	16	0	1
Alagoas	116.008	2.743	127.458	3.750	93.620	733	7.147	97	2.714	18	217

Fonte: CIEVS/AL dados em 16/04/2024.

\* Casos notificados nos últimos 20 dias que estão aguardando encerramento com a classificação final nos sistemas de notificação (e-SUS e SIVEP) por parte dos estabelecimentos notificantes e/ou respectivos municípios.

TAXA DE INCIDÊNCIA

Gráfico 20 – Taxa de incidência (por 100.000 hab.) da COVID-19, nos últimos 28 dias (19 de março a 15 de abril), segundo município de residência. Alagoas, 2024.

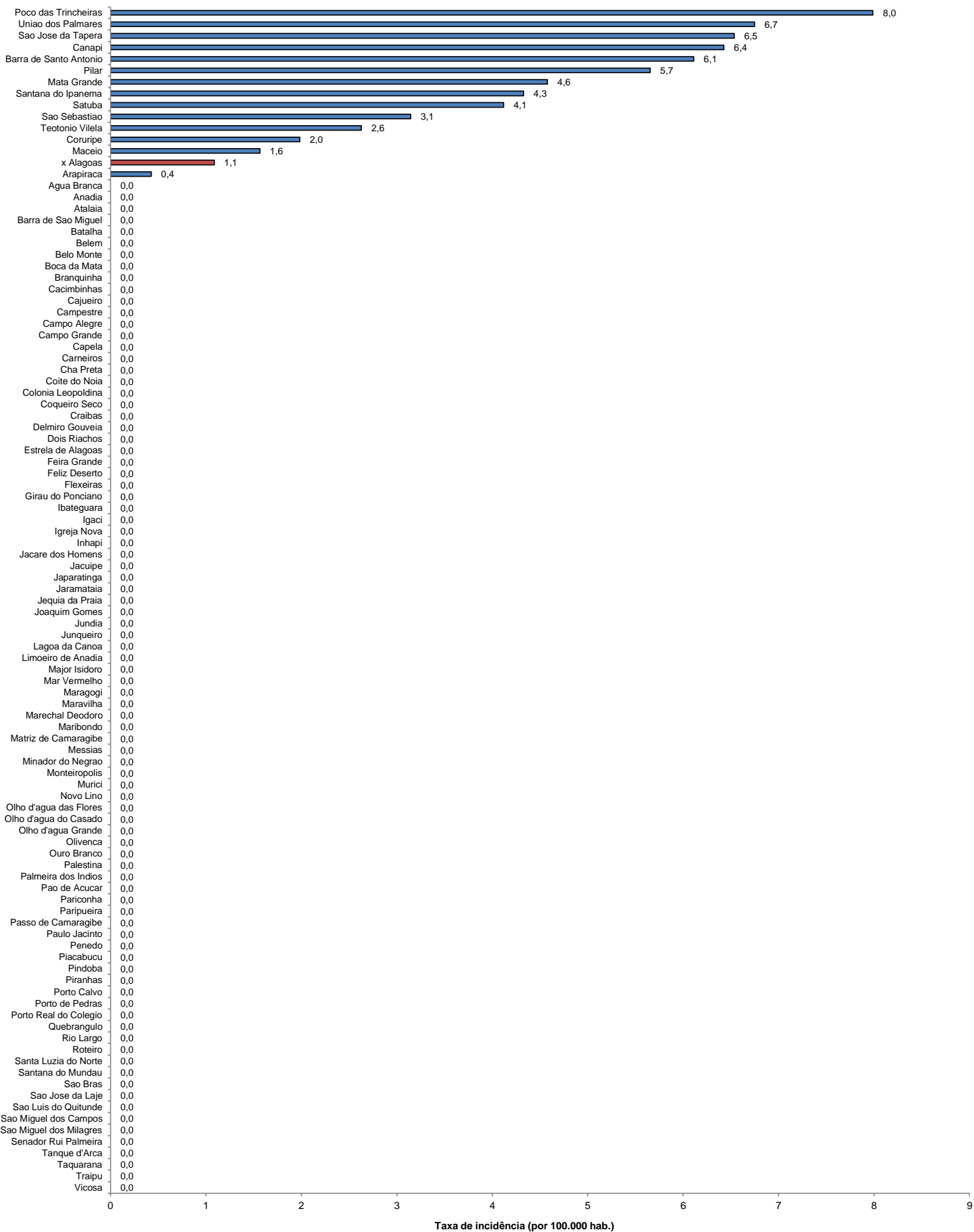

Fonte: CIEVS/AL dados em 16/04/2024. Estimativa TCU/Censo IBGE 2022.