

Informe Epidemiológico - Monitoramento da COVID-19

07 DE MAIO DE 2024

Nº 1154

Tabela 1 – Frequência de casos segundo classificação operacional para COVID-19. Alagoas, 2020 a 2024.

| TOTAL | Casos Notificados | | Casos Confirmados | | Casos Descartados | | Casos Recuperados | | Óbito/Letalidade | |
|--|-------------------|--|-------------------|-------|-------------------|-------|-------------------|-------|------------------|------|
| | 962.028 | | 347.058 | 36,1% | 614.629 | 63,9% | 339.198 | 97,7% | 7.344 | 2,1% |
| Casos notificados na última semana epidemiológica | | | | | | | | | | |
| Casos: | | | 19 | | Óbitos: | | | 0 | | |
| Casos em investigação* | | | | | 341 | | | 0,04% | | |

Fonte: CIEVS/AL dados em 07/05/2024.

* Casos notificados nos últimos 20 dias que estão aguardando encerramento com a classificação final nos sistemas de notificação (e-SUS e SIVEP) por parte dos estabelecimentos notificantes e/ou respectivos municípios. Este Dado não representa número de amostra em análise laboratorial no LACEN, sendo esta informação expressa no gráfico 12.

Tabela 2 – Frequência de casos segundo classificação operacional para COVID-19 e ano de ocorrência. Alagoas, 2020 a 2024.

| ANO | Casos Notificados | Casos Confirmados | | Casos Descartados | | Casos Recuperados | | Óbito/Letalidade | |
|------|-------------------|-------------------|-------|-------------------|-------|-------------------|-------|------------------|------|
| 2020 | 259.617 | 116.008 | 44,7% | 143.609 | 55,3% | 112.983 | 97,4% | 2.743 | 2,4% |
| 2021 | 424.239 | 127.458 | 30,0% | 296.781 | 70,0% | 123.730 | 97,1% | 3.750 | 2,9% |
| 2022 | 229.974 | 93.634 | 40,7% | 136.340 | 59,3% | 92.705 | 99,0% | 733 | 0,8% |
| 2023 | 36.863 | 7.186 | 19,5% | 29.677 | 80,5% | 7.051 | 98,1% | 97 | 1,3% |
| 2024 | 11.335 | 2.772 | 24,5% | 8.222 | 72,5% | 2.729 | 98,4% | 21 | 0,8% |

Fonte: CIEVS/AL dados em 07/05/2024.

SÍNDROME GRIPAL (SG)

| CASOS SG POR ANO | 2020 | 2021 | 2022 | 2023 | 2024 |
|------------------|---------|---------|--------|-------|-------|
| | 106.900 | 113.471 | 90.477 | 6.479 | 2.630 |

Gráfico 1 – Percentual de casos confirmados de SG por COVID-19, segundo sexo e ano de ocorrência. Alagoas, 2020 a 2024.

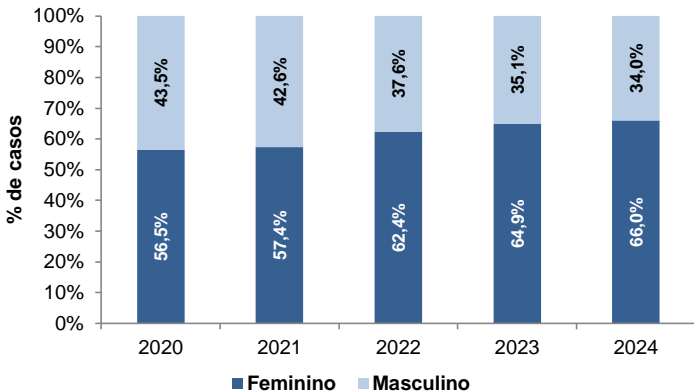

Fonte: CIEVS/AL dados em 07/05/2024.

Gráfico 2 – Frequência de casos confirmados de SG por COVID-19, segundo evolução. Alagoas, 2020 a 2024.

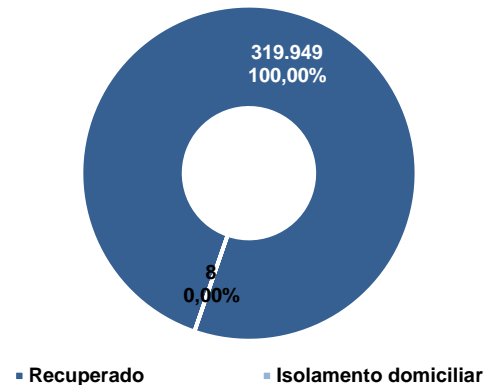

Fonte: CIEVS/AL dados em 07/05/2024.

Gráfico 3 – Percentual de casos confirmados de SG por COVID-19, segundo faixa etária e ano de ocorrência. Alagoas, 2020 a 2024.

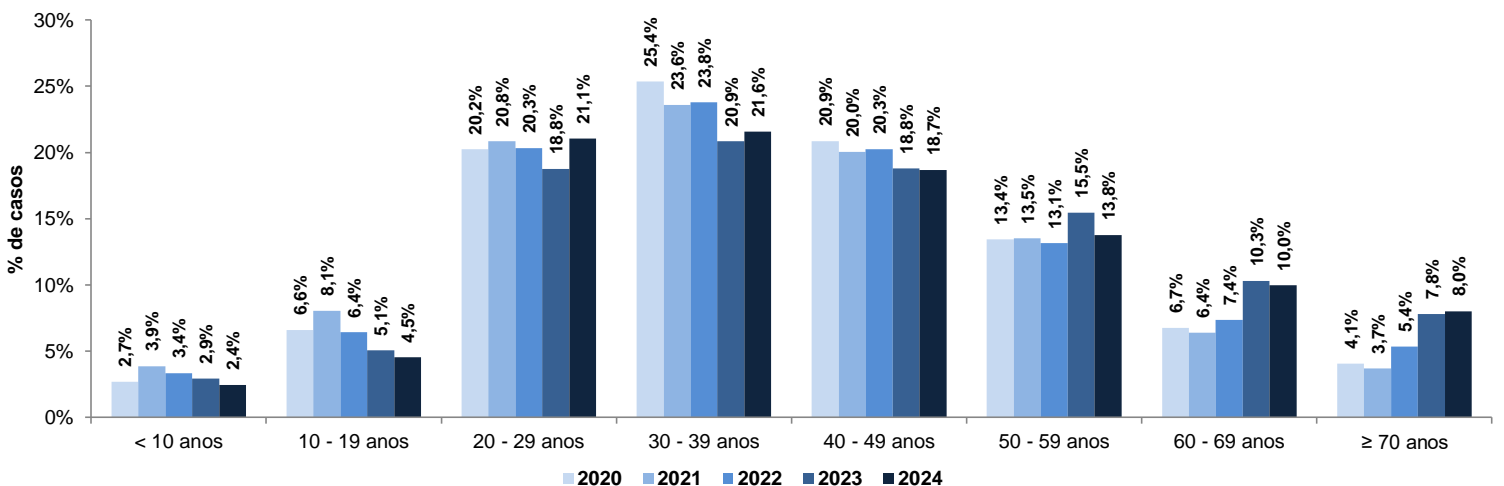

Fonte: CIEVS/AL dados em 07/05/2024.

SÍNDROME RESPIRATÓRIA AGUDA GRAVE (SRAG)

| CASOS SRAG POR ANO | 2020 | 9.108 | 2021 | 13.987 | 2022 | 3.157 | 2023 | 707 | 2024 | 142 |
|--------------------|------|-------|------|--------|------|-------|------|-----|------|-----|
|--------------------|------|-------|------|--------|------|-------|------|-----|------|-----|

Gráfico 4 – Percentual de casos confirmados de SRAG por COVID-19, segundo sexo e ano de ocorrência. Alagoas, 2020 a 2024.

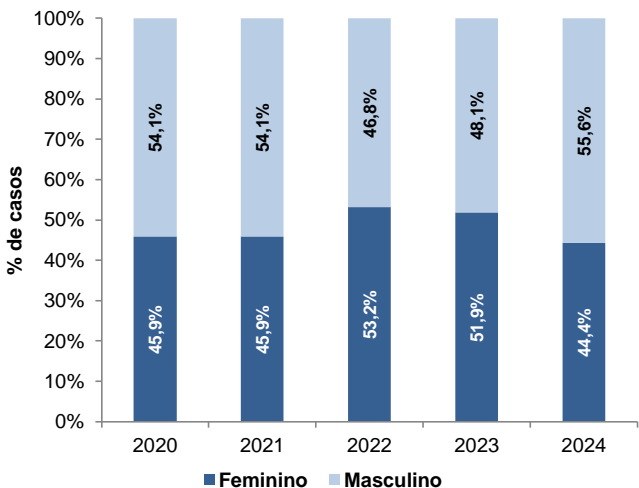

Fonte: CIEVS/AL dados em 07/05/2024.

Gráfico 5 – Percentual de casos confirmados de SRAG por COVID-19, segundo raça/cor e ano de ocorrência. Alagoas, 2020 a 2024.

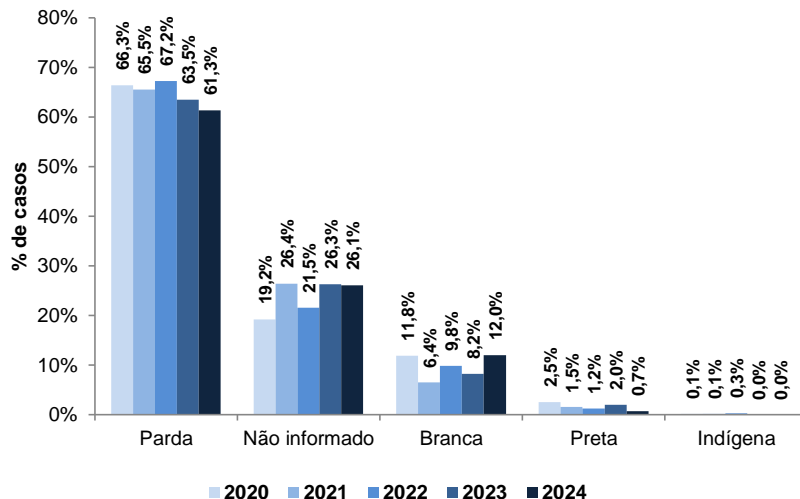

Fonte: CIEVS/AL dados em 07/05/2024.

Gráfico 6 – Percentual de casos confirmados de SRAG por COVID-19, segundo faixa etária e ano de ocorrência. Alagoas, 2020 a 2024.

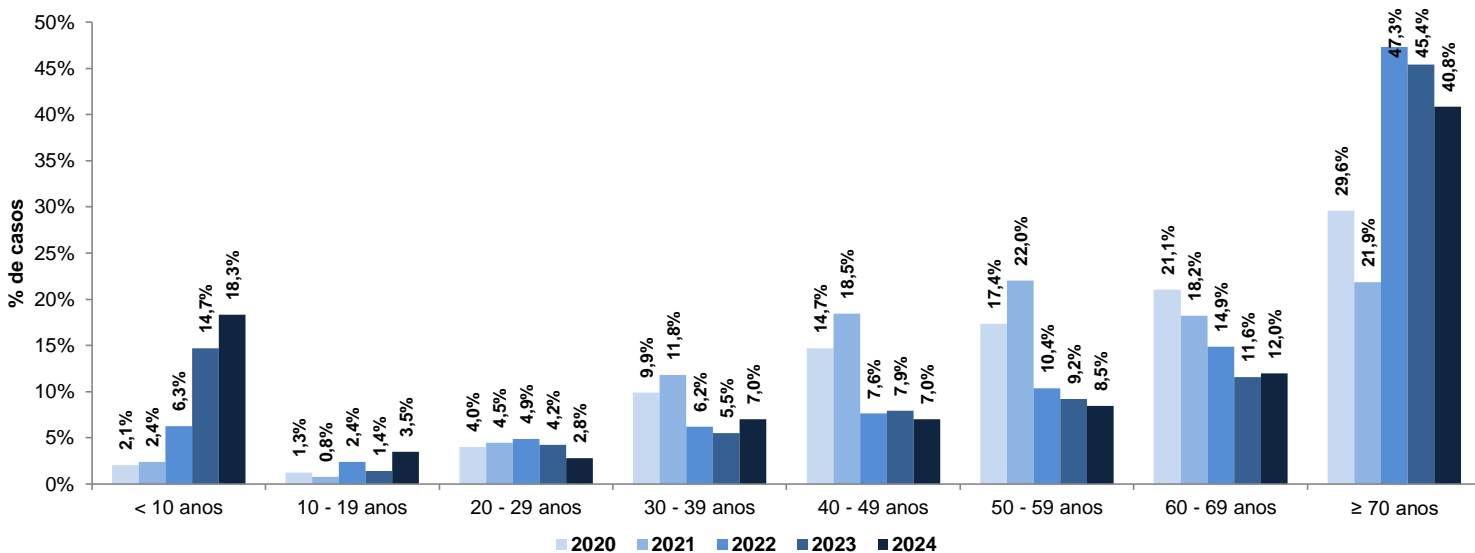

Fonte: CIEVS/AL dados em 07/05/2024.

Gráfico 7 – Frequência e percentual de casos confirmados de SRAG por COVID-19, segundo evolução e ano de ocorrência. Alagoas, 2020 a 2024.

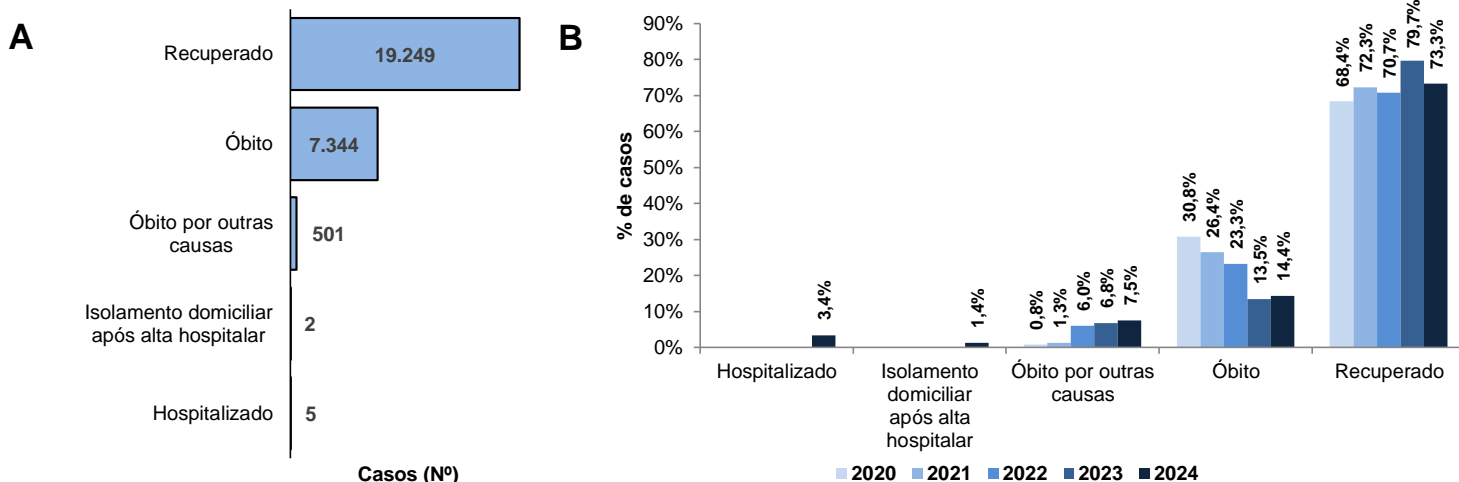

A - Consolidado; B - Anual. Os dados referentes a Evolução classificada como "Hospitalizado" e "Isolamento domiciliar" referem-se apenas a casos do ano de 2024.
Fonte: CIEVS/AL dados em 07/05/2024.

ÓBITOS CONFIRMADOS

Gráfico 8 – Pirâmide etária dos óbitos confirmados por COVID-19, segundo sexo. Alagoas, 2020 a 2024.

Gráfico 9 – Percentual de óbitos confirmados por COVID-19, segundo raça/cor e ano de ocorrência. Alagoas, 2020 a 2024.

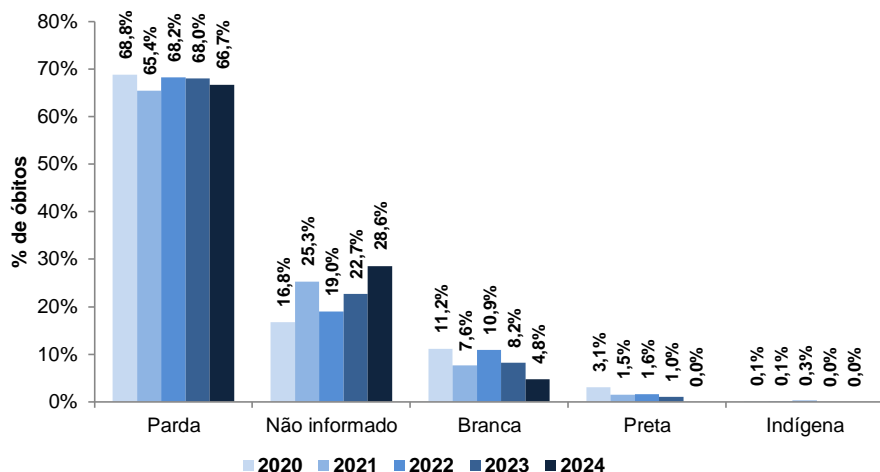
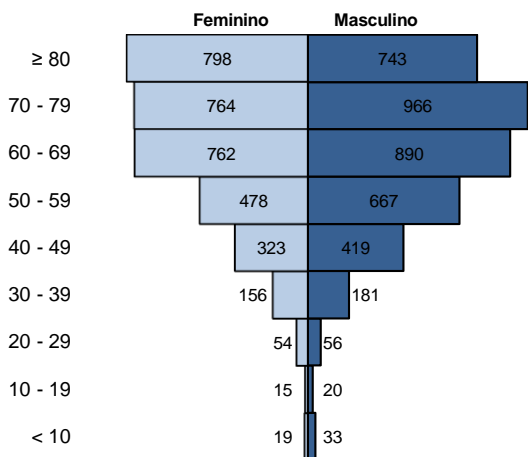

Fonte: CIEVS/AL dados em 07/05/2024.

Fonte: CIEVS/AL dados em 07/05/2024.

Gráfico 10 – Percentual de óbitos confirmados por COVID-19, segundo faixa etária e ano de ocorrência. Alagoas, 2020 a 2024.

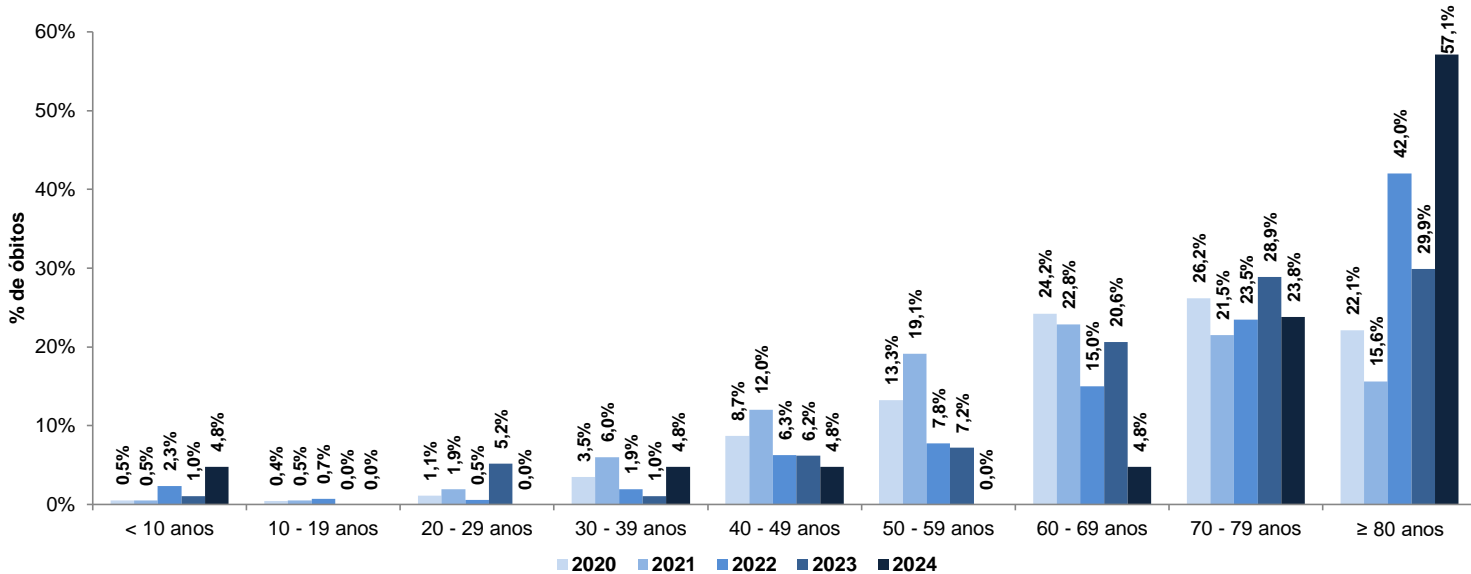

Fonte: CIEVS/AL dados em 07/05/2024.

Gráfico 11 – Percentual de óbitos confirmados por COVID-19, segundo comorbidades e ano de ocorrência. Alagoas, 2020 a 2024.

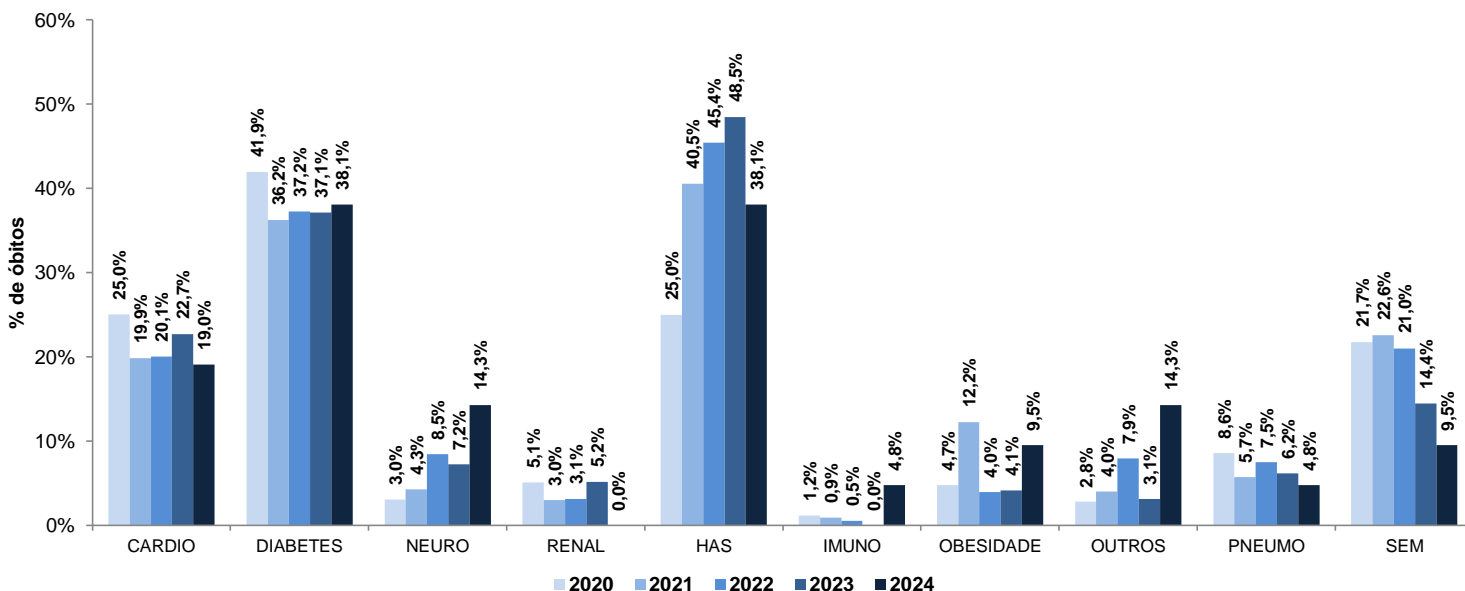

CARDIO - Cardiopatia; NEURO - Doença Neurológica; RENAL - Doença Renal; HAS - Hipertensão Arterial; IMUNO - Imunossupressão; PNEUMO - Pneumopatia; SEM - Sem comorbidade
 Fonte: CIEVS/AL dados em 07/05/2024.

DIAGNÓSTICO LABORATORIAL

Gráfico 12 – Número de exames para COVID-19 recebidos e liberados pelo LACEN/AL, segundo mês de solicitação. Alagoas, 2020 a 2024.

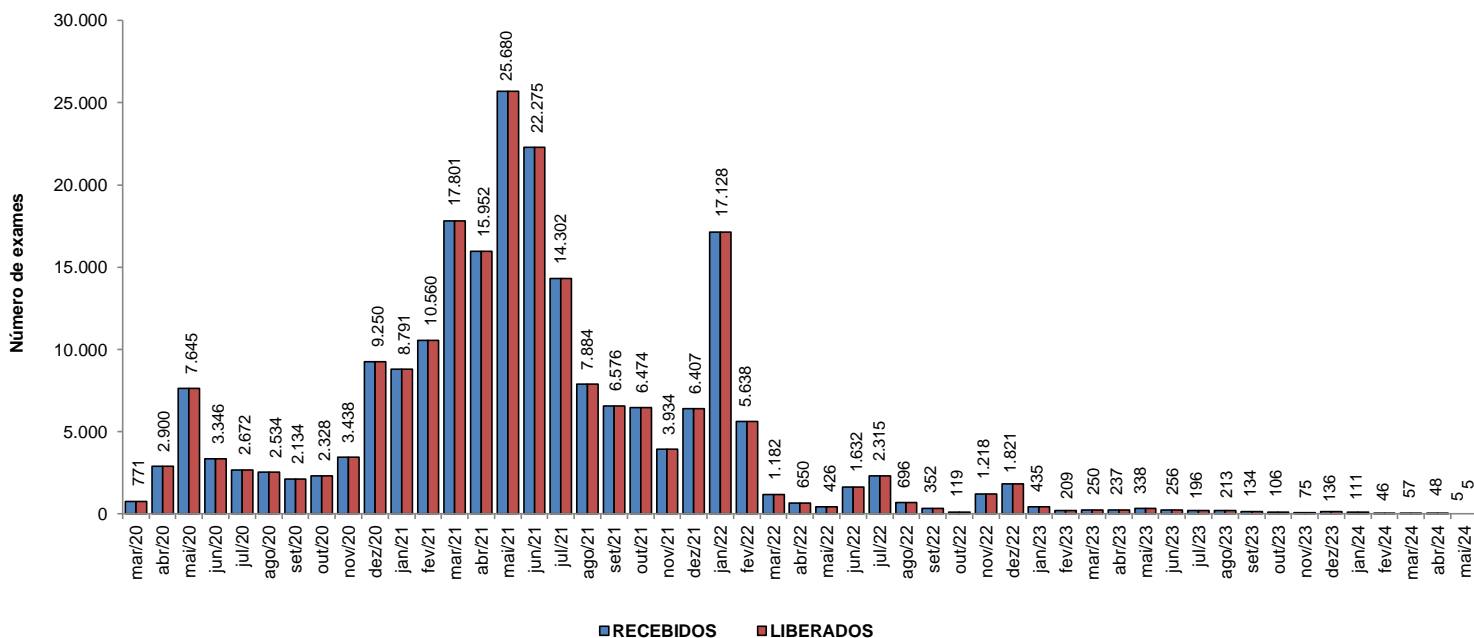

Fonte: LACEN/AL dados em 07/05/2024.

Gráfico 13 – Proporção de resultados para COVID-19 confirmados e descartados por diagnóstico laboratorial realizado por RT-PCR, segundo mês de solicitação. Alagoas, 2020 a 2024.

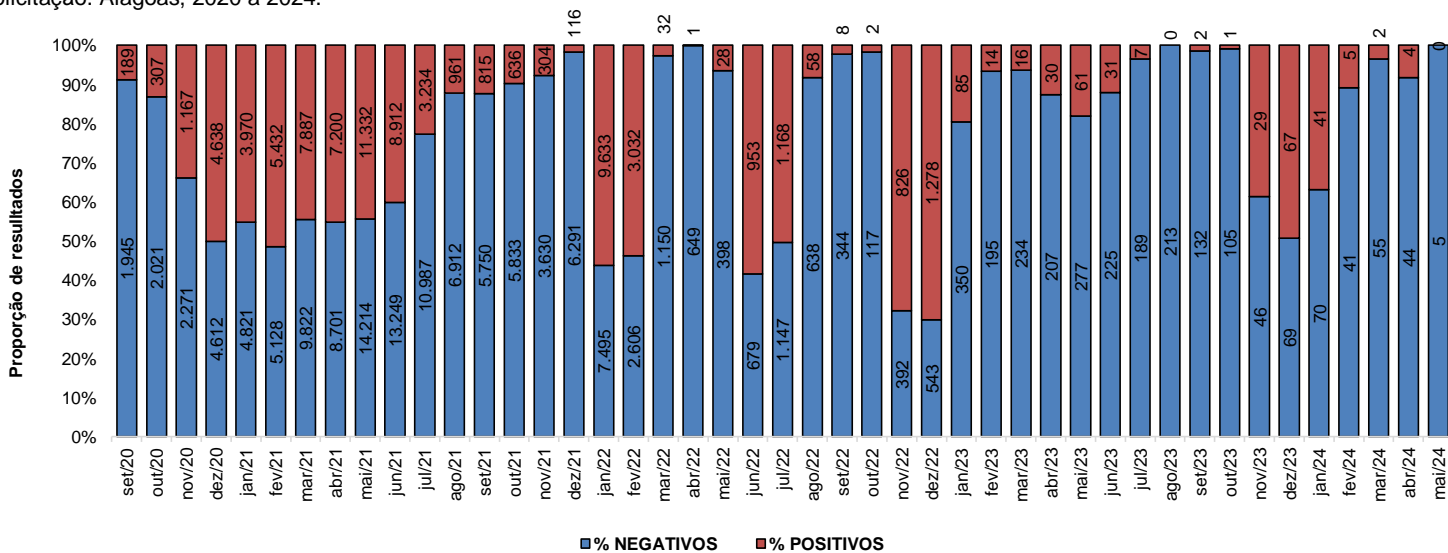

Fonte: LACEN/AL dados em 07/05/2024.

| DIAGNÓSTICO LABORATORIAL | | CRITÉRIO DE CONFIRMAÇÃO - GERAL | |
|--|-------|---------------------------------|---------|
| QUANTITATIVO GERAL DE TESTES REALIZADOS DE 28/04 A 04/05 | | CRITÉRIO | Nº |
| Teste RT-PCR | 6 | Laboratorial | 329.625 |
| Confirmados | 0 | Laboratorial - TR | 217.982 |
| Descartados | 6 | Laboratorial - RT-PCR | 107.948 |
| ESTOQUE DE TESTES DISPONÍVEIS PARA DIAGNÓSTICO | | Laboratorial - Sorologia | 3.542 |
| Kit amplificação RT-PCR (Reações) | 9.231 | Laboratorial - Não Informado | 153 |
| | | Clínico | 10.428 |
| | | Clínico-Epidemiológico | 6.615 |
| | | Clínico-Imagem | 390 |

Fonte: LACEN/AL dados em 07/05/2024.

Fonte: CIEVS/AL dados em 07/05/2024.

PROFISSIONAIS DA SAÚDE

| | | | | | |
|---------------------------|---------|------------------------------------|-------|---------------------------|------|
| Casos Confirmados (Geral) | 347.058 | Profissionais da Saúde Confirmados | 8.695 | Percentual de Confirmados | 2,5% |
|---------------------------|---------|------------------------------------|-------|---------------------------|------|

Fonte: CIEVS/AL dados em 07/05/2024.

DISTRIBUIÇÃO ESPACIAL

Figura 1 – Taxa de incidência (por 100.000 hab.) dos casos confirmados da COVID-19, segundo município de residência e ano de ocorrência. Alagoas, 2020 a 2024.

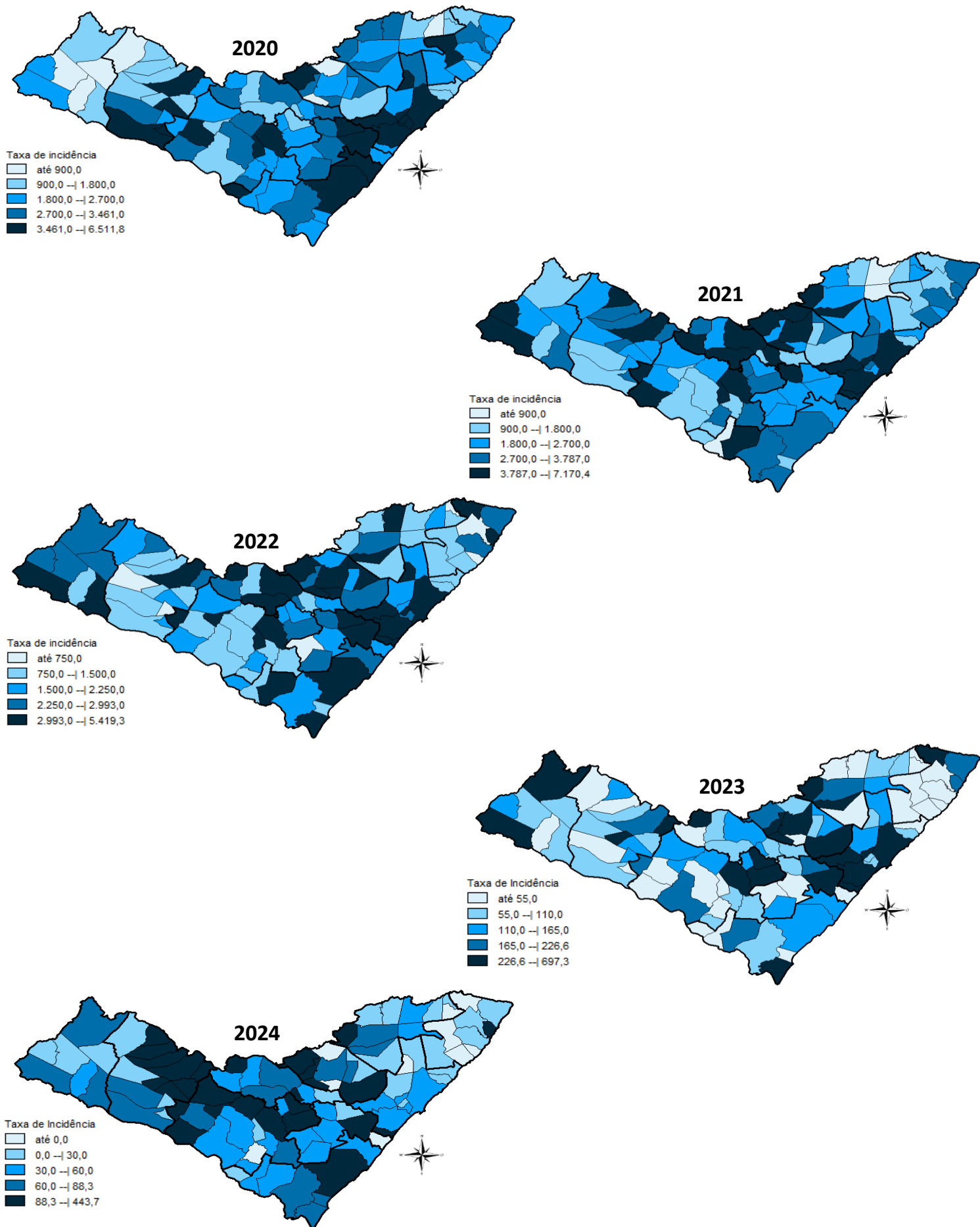

DISTRIBUIÇÃO ESPACIAL

Figura 2 – Taxa de mortalidade (por 100.000 hab.) dos casos confirmados da COVID-19, segundo município de residência e ano de ocorrência. Alagoas, 2020 a 2024.

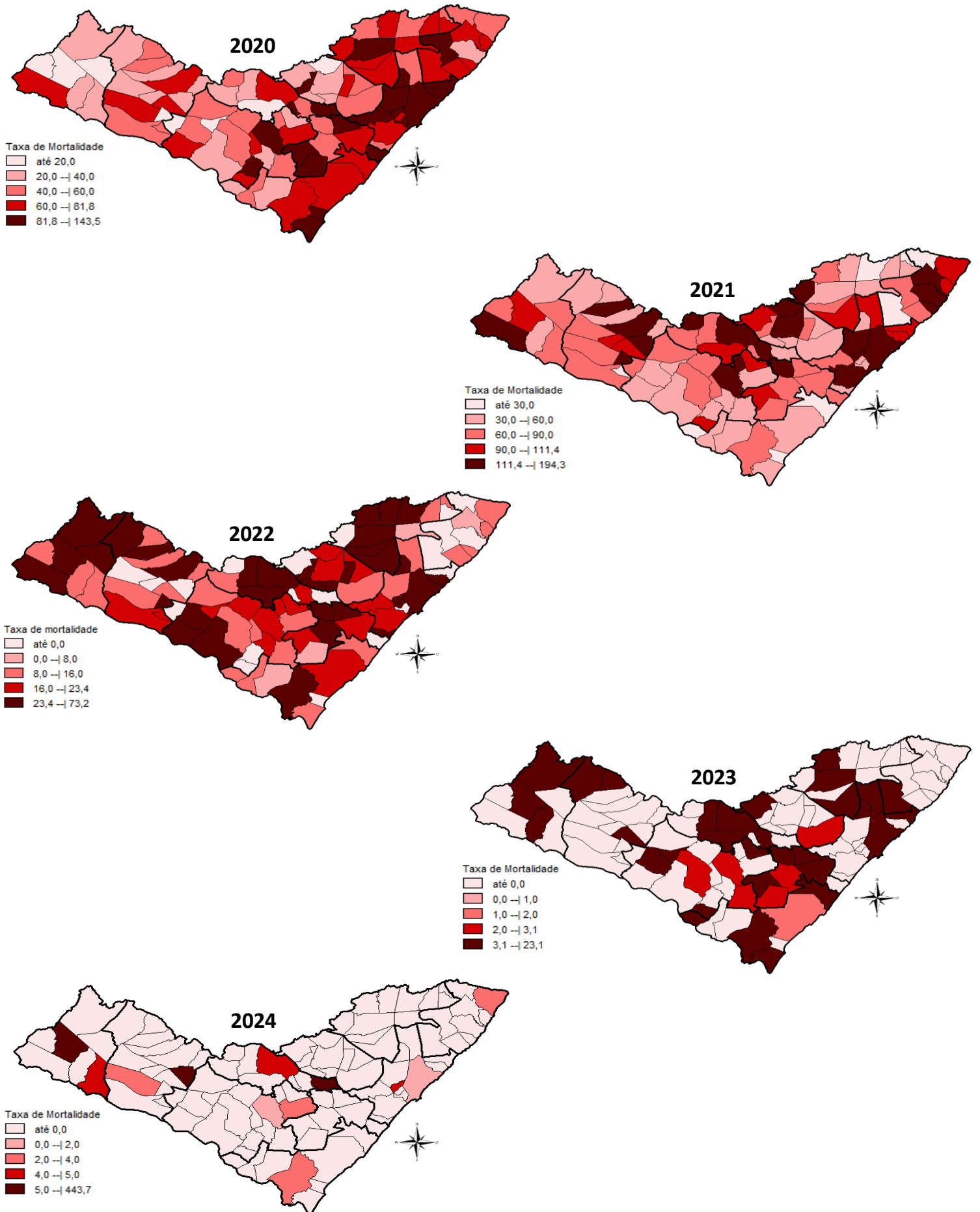

EVOLUÇÃO DE CASOS E ÓBITOS POR SEMANA EPIDEMIOLÓGICA

Tabela 3 – Frequência de casos e óbitos confirmados da COVID-19 e variação percentual de incremento/decremento em relação a semana anterior nas últimas 11 semanas epidemiológica de ocorrência. Alagoas, 2024.

| Semana Epidemiológica | 08 18/02 a 24/02 | 09 25/02 a 02/03 | 10 03/03 a 09/03 | 11 10/03 a 16/03 | 12 17/03 a 23/03 | 13 24/03 a 30/03 | 14 31/03 a 06/04 | 15 07/04 a 13/04 | 16 14/04 a 20/04 | 17 21/04 a 27/04 | 18 28/04 a 04/05 |
|-----------------------|------------------------|------------------------|------------------------|------------------------|------------------------|------------------------|------------------------|------------------------|------------------------|------------------------|------------------------|
| Casos | 45 | 39 | 30 | 21 | 17 | 14 | 6 | 4 | 9 | 6 | 8 |
| Óbitos | 1 | 1 | 0 | 0 | 1 | 0 | 1 | 0 | 0 | 0 | 0 |
| % ↑↓ - casos | 18,4 | -13,3 | -23,1 | -30,0 | -19,0 | -17,6 | -57,1 | -33,3 | 125,0 | -33,3 | 33,3 |

Fonte: CIEVS/AL dados em 07/05/2024.

Gráfico 14 – Frequência de casos e óbitos confirmados por COVID-19, segundo semana epidemiológica de ocorrência. Alagoas, 2020 a 2024.

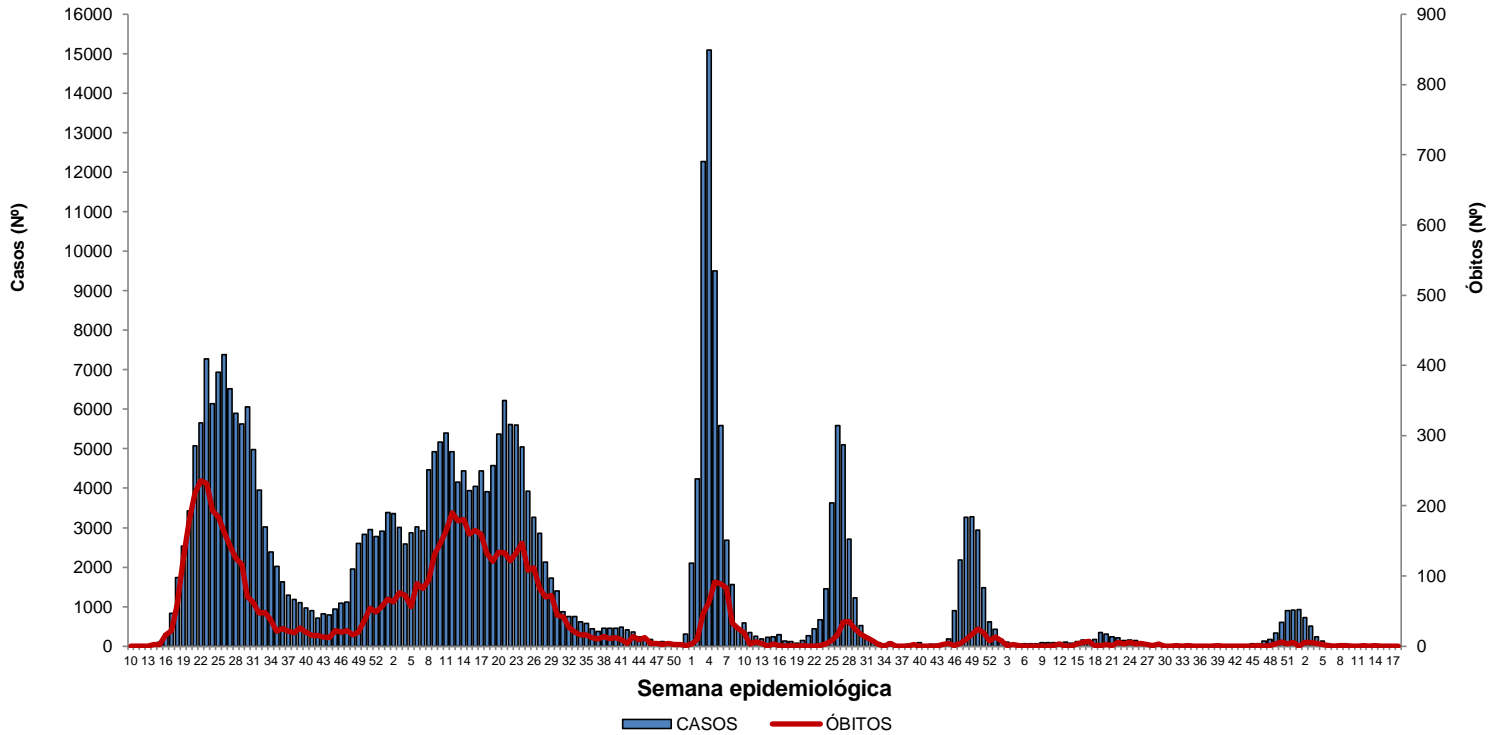

Fonte: CIEVS/AL dados em 07/05/2024.

Gráfico 15 – Frequência de casos da COVID-19 por região (metropolitana e demais municípios), segundo semana epidemiológica de ocorrência. Alagoas, 2020 a 2024.

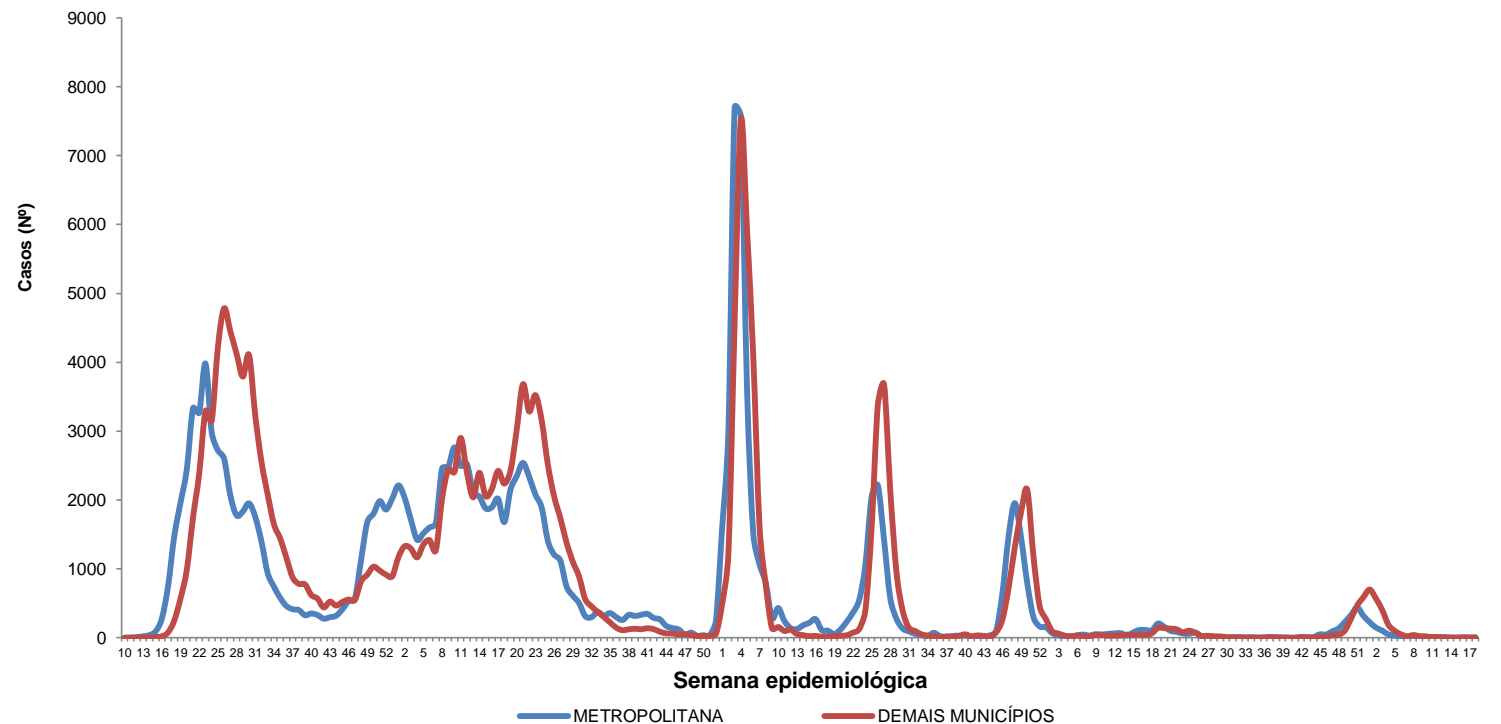

Fonte: CIEVS/AL dados em 07/05/2024.

EVOLUÇÃO DE CASOS E ÓBITOS POR SEMANA EPIDEMIOLÓGICA

Gráfico 16 – Frequência de casos e óbitos confirmados por COVID-19, segundo semana epidemiológica e ano de ocorrência, Alagoas, 2020 a 2024.

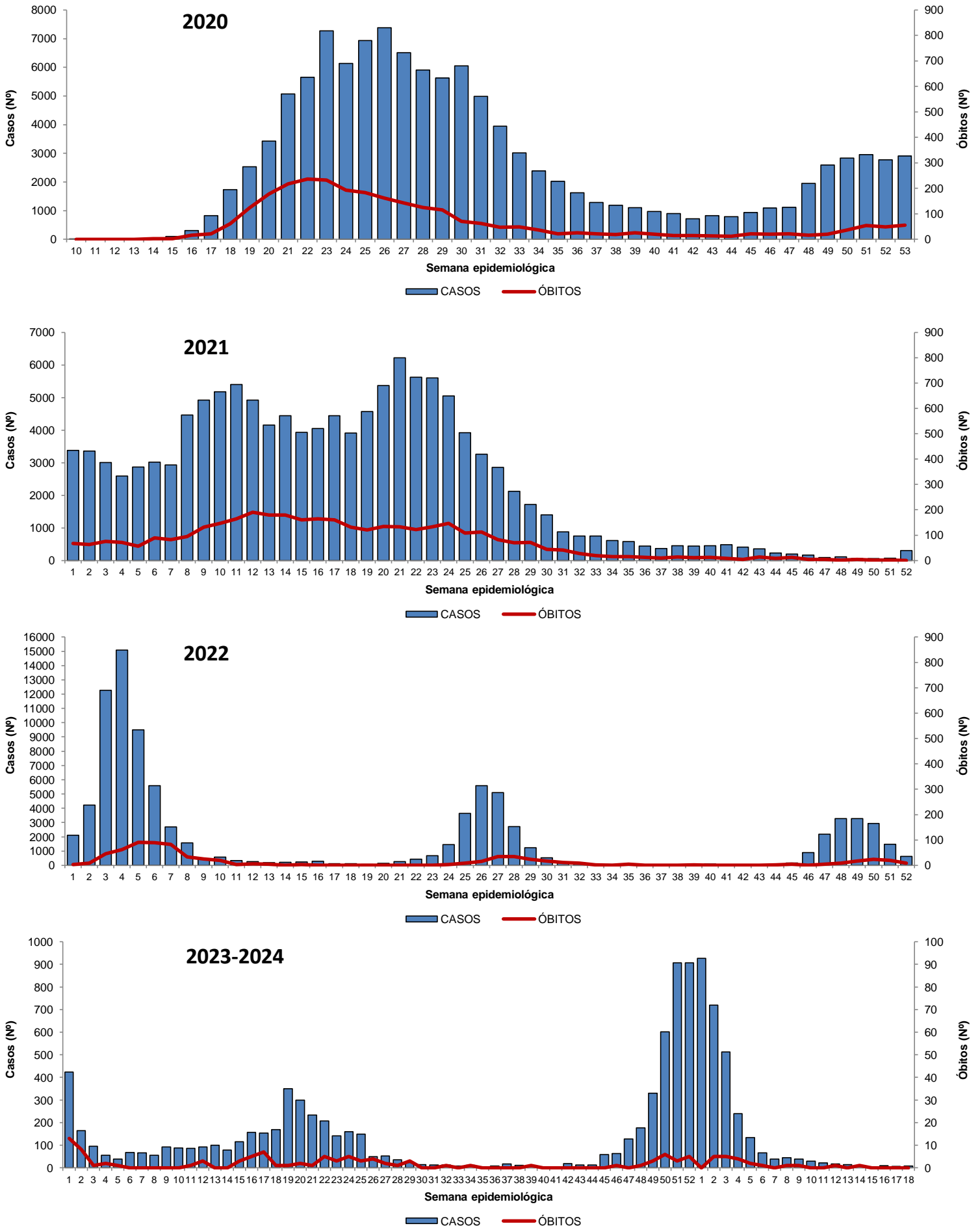

Fonte: CIEVS/AL dados em 07/05/2024.

EVOLUÇÃO DOS CASOS POR SEMANA EPIDEMIOLÓGICA E REGIÃO DE SAÚDE

Gráfico 17 – Frequência de casos confirmados por COVID-19, segundo região de saúde e semana epidemiológica de ocorrência nas últimas 52 semanas (364 dias), Alagoas, 2023 e 2024.

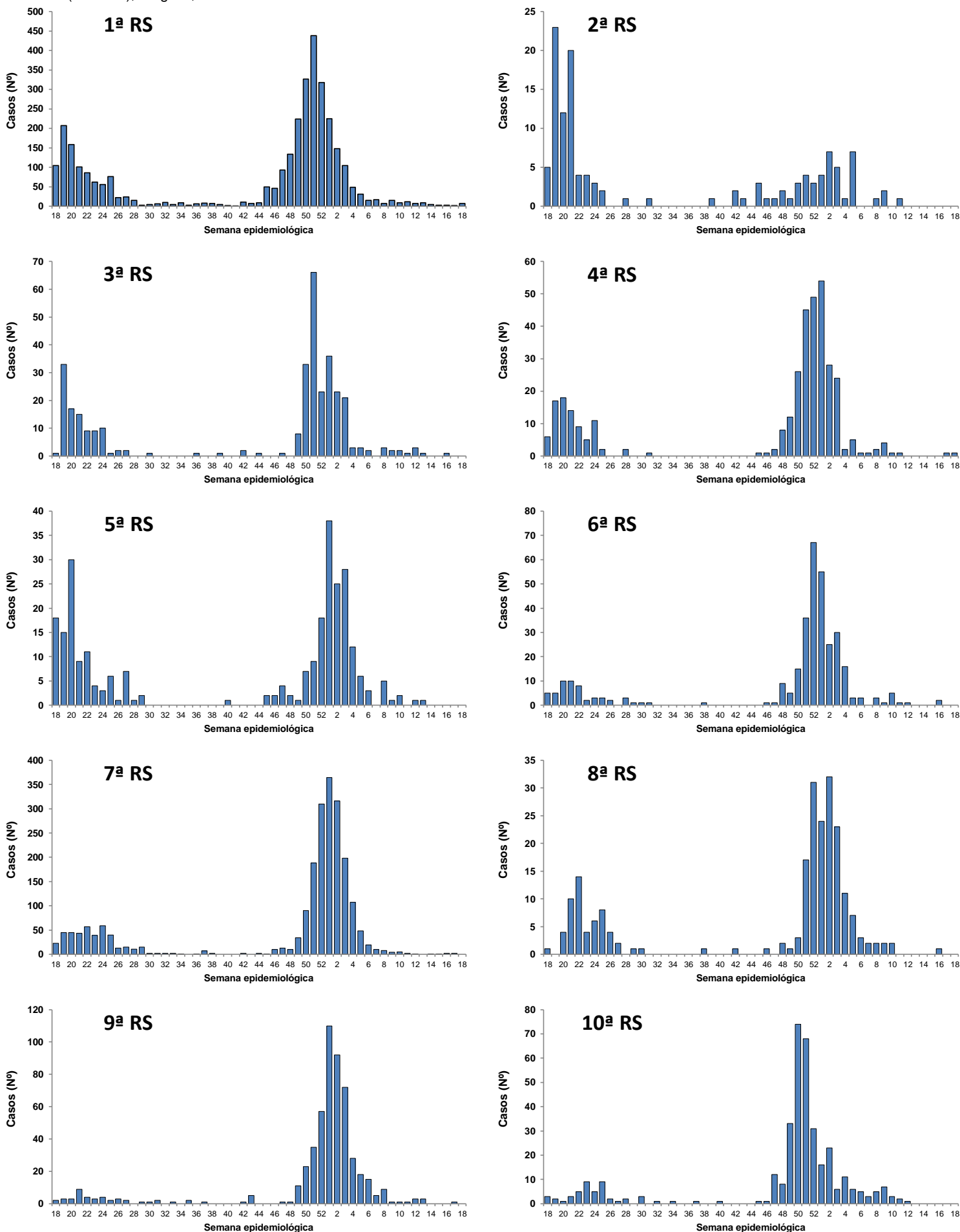

Fonte: CIEVS/AL dados em 07/05/2024.

EVOLUÇÃO DOS CASOS POR SEMANA EPIDEMIOLÓGICA E REGIÃO DE SAÚDE

Tabela 4 – Frequência de casos confirmados da COVID-19 por região de saúde de residência nas últimas 11 semanas epidemiológica de ocorrência. Alagoas, 2024.

| Região de Saúde | 08 18/02 a 24/02 | 09 25/02 a 02/03 | 10 03/03 a 09/03 | 11 10/03 a 16/03 | 12 17/03 a 23/03 | 13 24/03 a 30/03 | 14 31/03 a 06/04 | 15 07/04 a 13/04 | 16 14/04 a 20/04 | 17 21/04 a 27/04 | 18 28/04 a 04/05 |
|-----------------|------------------------|------------------------|------------------------|------------------------|------------------------|------------------------|------------------------|------------------------|------------------------|------------------------|------------------------|
| 1ª RS | 17 | 7 | 15 | 9 | 12 | 7 | 9 | 5 | 3 | 3 | 2 |
| Maceió | 16 | 5 | 12 | 8 | 9 | 4 | 8 | 3 | 3 | 1 | 2 |
| 2ª RS | 0 | 1 | 2 | 0 | 1 | 0 | 0 | 0 | 0 | 0 | 0 |
| 3ª RS | 0 | 3 | 2 | 2 | 1 | 3 | 1 | 0 | 0 | 1 | 0 |
| 4ª RS | 1 | 2 | 4 | 1 | 1 | 0 | 0 | 0 | 0 | 0 | 1 |
| 5ª RS | 0 | 5 | 1 | 2 | 0 | 1 | 1 | 0 | 0 | 0 | 0 |
| 6ª RS | 0 | 3 | 1 | 5 | 1 | 1 | 0 | 0 | 0 | 2 | 0 |
| 7ª RS | 10 | 8 | 4 | 5 | 2 | 1 | 0 | 1 | 1 | 2 | 2 |
| Arapiraca | 6 | 3 | 1 | 2 | 2 | 0 | 0 | 1 | 1 | 2 | 2 |
| 8ª RS | 2 | 2 | 2 | 2 | 0 | 0 | 0 | 0 | 0 | 1 | 0 |
| 9ª RS | 5 | 9 | 1 | 1 | 1 | 3 | 3 | 0 | 0 | 0 | 1 |
| 10ª RS | 3 | 5 | 7 | 3 | 2 | 1 | 0 | 0 | 0 | 0 | 0 |

Fonte: CIEVS/AL dados em 07/05/2024.

EVOLUÇÃO DE CASOS E ÓBITOS POR MÊS DE OCORRÊNCIA

Gráfico 18 – Frequência de casos confirmados por COVID-19, segundo mês de ocorrência, Alagoas, 2020 a 2024.

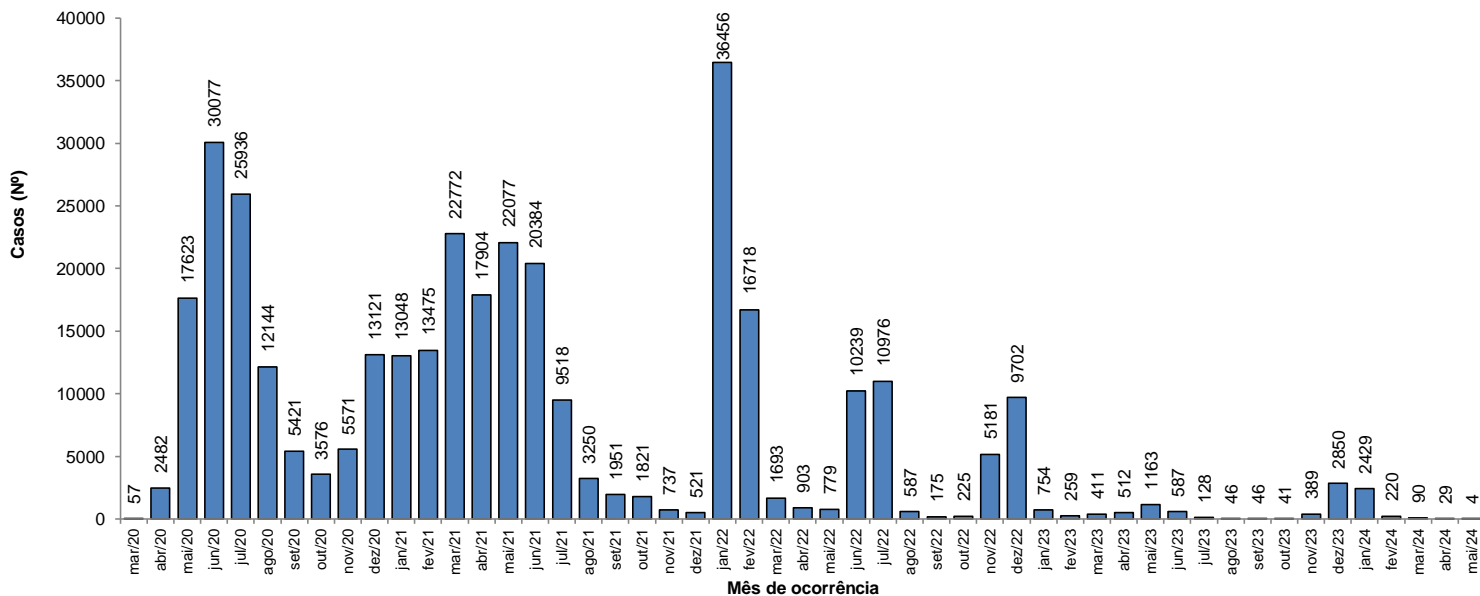

Fonte: CIEVS/AL dados em 07/05/2024.

Gráfico 19 – Frequência de óbitos confirmados por COVID-19, segundo mês de ocorrência, Alagoas, 2020 a 2024.

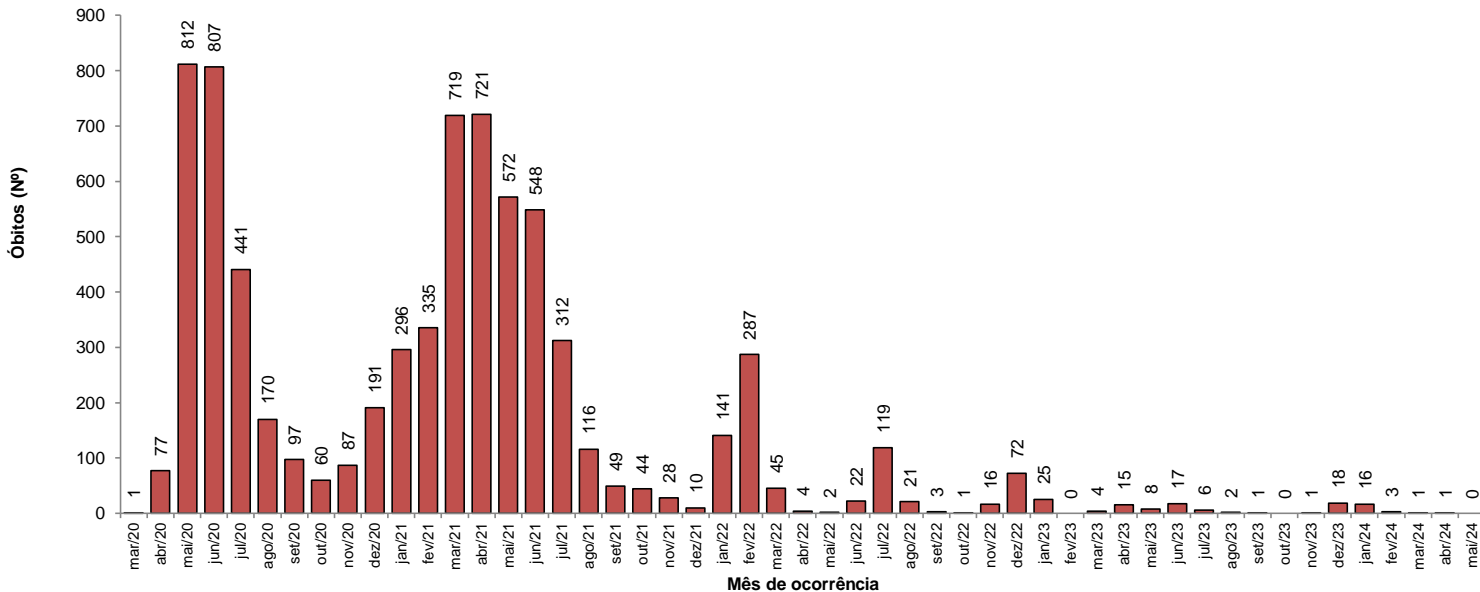

Fonte: CIEVS/AL dados em 07/05/2024.

Informe Epidemiológico - Monitoramento da COVID-19

07 DE MAIO DE 2024

Nº 1154

DISTRIBUIÇÃO ESPACIAL

Tabela 5 – Frequência de casos e óbitos confirmados por COVID-19 e casos em investigação, segundo município de residência e ano de ocorrência. Alagoas, 2020 a 2024.

(continua)

| MUNICÍPIO DE RESIDÊNCIA | 2020 | | 2021 | | 2022 | | 2023 | | 2024 | | INVESTIGAÇÃO* |
|-------------------------|--------|--------|--------|--------|--------|--------|-------|--------|-------|--------|---------------|
| | CASOS | ÓBITOS | CASOS | ÓBITOS | CASOS | ÓBITOS | CASOS | ÓBITOS | CASOS | ÓBITOS | |
| Água Branca | 167 | 4 | 385 | 21 | 562 | 6 | 12 | 1 | 2 | 1 | 0 |
| Anadia | 545 | 10 | 977 | 24 | 390 | 5 | 10 | 1 | 5 | 0 | 0 |
| Arapiraca | 14.450 | 195 | 16.801 | 347 | 10.391 | 48 | 1.134 | 6 | 813 | 2 | 11 |
| Atalaia | 672 | 27 | 594 | 28 | 977 | 6 | 120 | 1 | 34 | 0 | 0 |
| Barra de Santo Antônio | 150 | 16 | 317 | 17 | 187 | 0 | 5 | 1 | 3 | 0 | 2 |
| Barra de São Miguel | 217 | 5 | 439 | 3 | 430 | 3 | 27 | 0 | 14 | 0 | 0 |
| Batalha | 658 | 11 | 477 | 9 | 193 | 4 | 8 | 1 | 10 | 0 | 1 |
| Belém | 75 | 5 | 54 | 3 | 133 | 0 | 7 | 0 | 6 | 0 | 1 |
| Belo Monte | 190 | 5 | 366 | 4 | 128 | 2 | 3 | 0 | 25 | 0 | 0 |
| Boca da Mata | 1.289 | 25 | 708 | 21 | 848 | 7 | 47 | 1 | 3 | 0 | 1 |
| Branquinha | 288 | 7 | 460 | 7 | 452 | 3 | 24 | 0 | 8 | 0 | 0 |
| Cacimbinhas | 355 | 3 | 555 | 9 | 242 | 1 | 2 | 0 | 5 | 0 | 0 |
| Cajueiro | 419 | 17 | 223 | 14 | 297 | 5 | 15 | 0 | 11 | 0 | 2 |
| Campestre | 103 | 4 | 163 | 2 | 49 | 1 | 2 | 0 | 1 | 0 | 0 |
| Campo Alegre | 1.680 | 30 | 1.146 | 46 | 573 | 10 | 11 | 1 | 16 | 0 | 32 |
| Campo Grande | 246 | 8 | 306 | 3 | 126 | 0 | 3 | 0 | 0 | 0 | 0 |
| Canapi | 73 | 4 | 375 | 8 | 267 | 4 | 6 | 1 | 4 | 0 | 0 |
| Capela | 568 | 8 | 457 | 9 | 472 | 3 | 18 | 0 | 2 | 0 | 0 |
| Carneiros | 108 | 2 | 271 | 9 | 100 | 0 | 22 | 0 | 11 | 0 | 0 |
| Chã Preta | 48 | 1 | 331 | 10 | 117 | 1 | 4 | 0 | 0 | 0 | 0 |
| Coité do Noia | 216 | 5 | 363 | 16 | 200 | 2 | 12 | 0 | 5 | 0 | 0 |
| Colônia Leopoldina | 266 | 13 | 93 | 6 | 163 | 4 | 16 | 0 | 8 | 0 | 0 |
| Coqueiro Seco | 335 | 6 | 153 | 3 | 127 | 0 | 6 | 0 | 3 | 0 | 0 |
| Coruripe | 2.257 | 35 | 2.072 | 27 | 1.747 | 11 | 71 | 1 | 54 | 0 | 5 |
| Craibas | 798 | 14 | 615 | 16 | 250 | 5 | 34 | 0 | 38 | 0 | 1 |
| Delmiro Gouveia | 1.287 | 33 | 2.893 | 102 | 2.318 | 16 | 166 | 0 | 45 | 0 | 1 |
| Dois Riachos | 293 | 3 | 336 | 5 | 226 | 1 | 27 | 0 | 31 | 0 | 1 |
| Estrela de Alagoas | 215 | 5 | 385 | 13 | 201 | 5 | 14 | 2 | 5 | 0 | 2 |
| Feira Grande | 503 | 7 | 338 | 13 | 302 | 4 | 23 | 0 | 10 | 0 | 1 |
| Feliz Deserto | 104 | 4 | 67 | 1 | 56 | 0 | 2 | 0 | 3 | 0 | 0 |
| Flexeiras | 361 | 7 | 326 | 13 | 147 | 1 | 11 | 1 | 1 | 0 | 2 |
| Girau do Ponciano | 1.407 | 24 | 526 | 26 | 503 | 3 | 11 | 1 | 21 | 0 | 0 |
| Ibateguara | 470 | 10 | 170 | 9 | 445 | 4 | 6 | 0 | 3 | 0 | 0 |
| Igaci | 295 | 4 | 1.154 | 28 | 893 | 6 | 25 | 1 | 17 | 0 | 0 |
| Igreja Nova | 645 | 9 | 978 | 14 | 703 | 1 | 38 | 0 | 9 | 0 | 3 |
| Inhapi | 79 | 3 | 397 | 15 | 369 | 5 | 9 | 0 | 3 | 0 | 1 |
| Jacaré dos Homens | 125 | 1 | 340 | 4 | 228 | 0 | 14 | 0 | 16 | 0 | 0 |
| Jacuípe | 71 | 3 | 117 | 1 | 165 | 0 | 24 | 0 | 0 | 0 | 1 |
| Japaratinga | 188 | 6 | 264 | 9 | 287 | 1 | 16 | 0 | 12 | 0 | 0 |
| Jaramataia | 62 | 1 | 57 | 2 | 208 | 1 | 8 | 1 | 13 | 0 | 0 |
| Jequiá da Praia | 405 | 9 | 227 | 3 | 245 | 1 | 13 | 1 | 3 | 0 | 1 |
| Joaquim Gomes | 633 | 18 | 106 | 9 | 244 | 1 | 21 | 0 | 9 | 0 | 4 |
| Jundiá | 71 | 3 | 90 | 2 | 37 | 0 | 2 | 0 | 0 | 0 | 1 |
| Junqueiro | 641 | 21 | 520 | 27 | 157 | 5 | 11 | 1 | 13 | 0 | 0 |
| Lagoa da Canoa | 647 | 12 | 712 | 12 | 895 | 2 | 8 | 0 | 3 | 0 | 1 |
| Limoeiro de Anadia | 601 | 18 | 983 | 16 | 707 | 2 | 60 | 0 | 43 | 1 | 2 |
| Maceió | 44.365 | 1.239 | 49.674 | 1.642 | 37.845 | 321 | 3.120 | 44 | 535 | 6 | 181 |
| Major Isidoro | 447 | 9 | 520 | 14 | 344 | 2 | 23 | 0 | 16 | 0 | 0 |
| Mar Vermelho | 29 | 1 | 139 | 2 | 165 | 1 | 22 | 0 | 14 | 0 | 1 |
| Maragogi | 617 | 18 | 1.203 | 34 | 893 | 3 | 65 | 0 | 6 | 1 | 0 |
| Maravilha | 109 | 4 | 301 | 12 | 99 | 5 | 4 | 0 | 21 | 0 | 0 |
| Marechal Deodoro | 3.086 | 42 | 3.714 | 77 | 1.965 | 13 | 163 | 0 | 34 | 0 | 5 |
| Maribondo | 380 | 14 | 177 | 4 | 243 | 0 | 9 | 0 | 4 | 1 | 0 |

Informe Epidemiológico - Monitoramento da COVID-19

07 DE MAIO DE 2024

Nº 1154

DISTRIBUIÇÃO ESPACIAL

Tabela 5 – Frequência de casos e óbitos confirmados por COVID-19 e casos em investigação, segundo município de residência e ano de ocorrência. Alagoas, 2020 a 2024.

(conclusão)

| MUNICÍPIO DE RESIDÊNCIA | 2020 | | 2021 | | 2022 | | 2023 | | 2024 | | INVESTIGAÇÃO* |
|-------------------------|----------------|--------------|----------------|--------------|---------------|------------|--------------|-----------|--------------|-----------|---------------|
| | CASOS | ÓBITOS | CASOS | ÓBITOS | CASOS | ÓBITOS | CASOS | ÓBITOS | CASOS | ÓBITOS | |
| Mata Grande | 277 | 7 | 245 | 14 | 549 | 6 | 88 | 1 | 19 | 0 | 0 |
| Matriz do Camaragibe | 1.148 | 24 | 376 | 21 | 245 | 0 | 1 | 0 | 0 | 0 | 0 |
| Messias | 717 | 23 | 495 | 6 | 764 | 4 | 9 | 1 | 0 | 0 | 1 |
| Minador do Negrão | 103 | 3 | 150 | 7 | 201 | 0 | 21 | 0 | 9 | 0 | 0 |
| Monteirópolis | 143 | 1 | 143 | 13 | 19 | 3 | 8 | 0 | 1 | 0 | 0 |
| Murici | 516 | 23 | 530 | 26 | 243 | 6 | 13 | 1 | 4 | 0 | 0 |
| Novo Lino | 107 | 8 | 132 | 5 | 168 | 1 | 6 | 0 | 1 | 0 | 0 |
| Olho d'Água das Flores | 1.206 | 17 | 564 | 24 | 354 | 3 | 27 | 1 | 44 | 0 | 0 |
| Olho d'Água do Casado | 54 | 2 | 88 | 4 | 91 | 1 | 3 | 1 | 4 | 0 | 1 |
| Olho d'Água Grande | 146 | 4 | 65 | 5 | 38 | 0 | 3 | 1 | 2 | 0 | 1 |
| Oliveira | 188 | 3 | 281 | 14 | 130 | 0 | 7 | 0 | 12 | 1 | 1 |
| Ouro Branco | 111 | 5 | 541 | 6 | 336 | 1 | 15 | 1 | 19 | 0 | 0 |
| Palestina | 328 | 3 | 182 | 1 | 72 | 1 | 2 | 0 | 1 | 0 | 0 |
| Palmeira dos Índios | 2.254 | 47 | 3.168 | 112 | 2.177 | 27 | 90 | 5 | 59 | 3 | 4 |
| Pão de Açúcar | 995 | 10 | 242 | 20 | 328 | 5 | 18 | 0 | 21 | 0 | 1 |
| Pariconha | 220 | 1 | 554 | 9 | 295 | 1 | 13 | 0 | 1 | 0 | 0 |
| Paripueira | 205 | 11 | 196 | 13 | 190 | 5 | 8 | 0 | 1 | 0 | 1 |
| Passo de Camaragibe | 383 | 11 | 437 | 11 | 163 | 2 | 2 | 0 | 0 | 0 | 1 |
| Paulo Jacinto | 227 | 8 | 199 | 6 | 174 | 2 | 38 | 0 | 22 | 0 | 0 |
| Penedo | 1.982 | 43 | 2.389 | 42 | 1.227 | 15 | 85 | 3 | 47 | 2 | 18 |
| Piaçabuçu | 463 | 15 | 486 | 8 | 595 | 2 | 54 | 1 | 12 | 0 | 4 |
| Pilar | 1.772 | 35 | 2.274 | 25 | 1.210 | 8 | 119 | 0 | 20 | 0 | 3 |
| Pindoba | 85 | 1 | 63 | 1 | 148 | 2 | 1 | 0 | 0 | 0 | 1 |
| Piranhas | 342 | 9 | 860 | 17 | 744 | 2 | 19 | 0 | 14 | 1 | 1 |
| Poço das Trincheiras | 166 | 5 | 393 | 6 | 170 | 2 | 8 | 0 | 12 | 0 | 0 |
| Porto Calvo | 802 | 18 | 421 | 31 | 140 | 1 | 11 | 0 | 1 | 0 | 0 |
| Porto de Pedras | 165 | 3 | 221 | 12 | 225 | 0 | 2 | 0 | 1 | 0 | 0 |
| Porto Real do Colégio | 447 | 9 | 170 | 12 | 174 | 3 | 10 | 0 | 7 | 0 | 0 |
| Quebrangulo | 455 | 4 | 692 | 11 | 371 | 0 | 21 | 1 | 17 | 0 | 1 |
| Rio Largo | 1.621 | 71 | 2.127 | 115 | 1.544 | 9 | 148 | 0 | 30 | 0 | 9 |
| Roteiro | 172 | 9 | 193 | 5 | 103 | 0 | 1 | 0 | 0 | 0 | 2 |
| Santa Luzia do Norte | 290 | 5 | 221 | 4 | 371 | 2 | 6 | 0 | 1 | 0 | 0 |
| Santana do Ipanema | 2.326 | 34 | 2.634 | 69 | 1.586 | 12 | 80 | 0 | 149 | 0 | 5 |
| Santana do Mundaú | 329 | 7 | 440 | 12 | 166 | 0 | 60 | 0 | 23 | 0 | 1 |
| São Brás | 270 | 2 | 123 | 2 | 124 | 1 | 3 | 1 | 1 | 0 | 0 |
| São José da Laje | 733 | 13 | 466 | 17 | 283 | 8 | 10 | 1 | 4 | 0 | 1 |
| São José da Tapera | 959 | 20 | 412 | 21 | 235 | 4 | 13 | 0 | 26 | 1 | 2 |
| São Luís do Quitunde | 932 | 21 | 430 | 6 | 305 | 0 | 13 | 1 | 8 | 0 | 2 |
| São M. dos Campos | 2.346 | 45 | 1.535 | 55 | 2.150 | 11 | 182 | 3 | 71 | 0 | 5 |
| São M. dos Milagres | 126 | 6 | 212 | 9 | 48 | 1 | 2 | 0 | 0 | 0 | 0 |
| São Sebastião | 893 | 19 | 1.049 | 19 | 312 | 4 | 19 | 1 | 20 | 0 | 0 |
| Satuba | 609 | 20 | 596 | 19 | 527 | 7 | 71 | 0 | 10 | 1 | 1 |
| Senador Rui Palmeira | 133 | 4 | 285 | 9 | 32 | 0 | 10 | 0 | 1 | 0 | 0 |
| Tanque d'Arca | 158 | 3 | 297 | 9 | 70 | 1 | 6 | 1 | 3 | 0 | 0 |
| Taquarana | 336 | 7 | 429 | 20 | 393 | 4 | 56 | 2 | 24 | 0 | 2 |
| Teotônio Vilela | 1.435 | 42 | 834 | 30 | 1.022 | 3 | 50 | 1 | 14 | 0 | 0 |
| Traipu | 296 | 9 | 354 | 15 | 226 | 6 | 45 | 0 | 9 | 0 | 1 |
| União Dos Palmares | 1.188 | 55 | 1.532 | 32 | 1.412 | 18 | 120 | 2 | 39 | 0 | 4 |
| Viçosa | 540 | 10 | 1.317 | 29 | 873 | 4 | 55 | 0 | 17 | 0 | 3 |
| Alagoas | 116.008 | 2.743 | 127.458 | 3.750 | 93.634 | 733 | 7.186 | 97 | 2.772 | 21 | 341 |

Fonte: CIEVS/AL dados em 07/05/2024.

* Casos notificados nos últimos 20 dias que estão aguardando encerramento com a classificação final nos sistemas de notificação (e-SUS e SIVEP) por parte dos estabelecimentos notificantes e/ou respectivos municípios.

TAXA DE INCIDÊNCIA

Gráfico 20 – Taxa de incidência (por 100.000 hab.) da COVID-19, nos últimos 28 dias (09 de abril a 06 de maio), segundo município de residência. Alagoas, 2024.

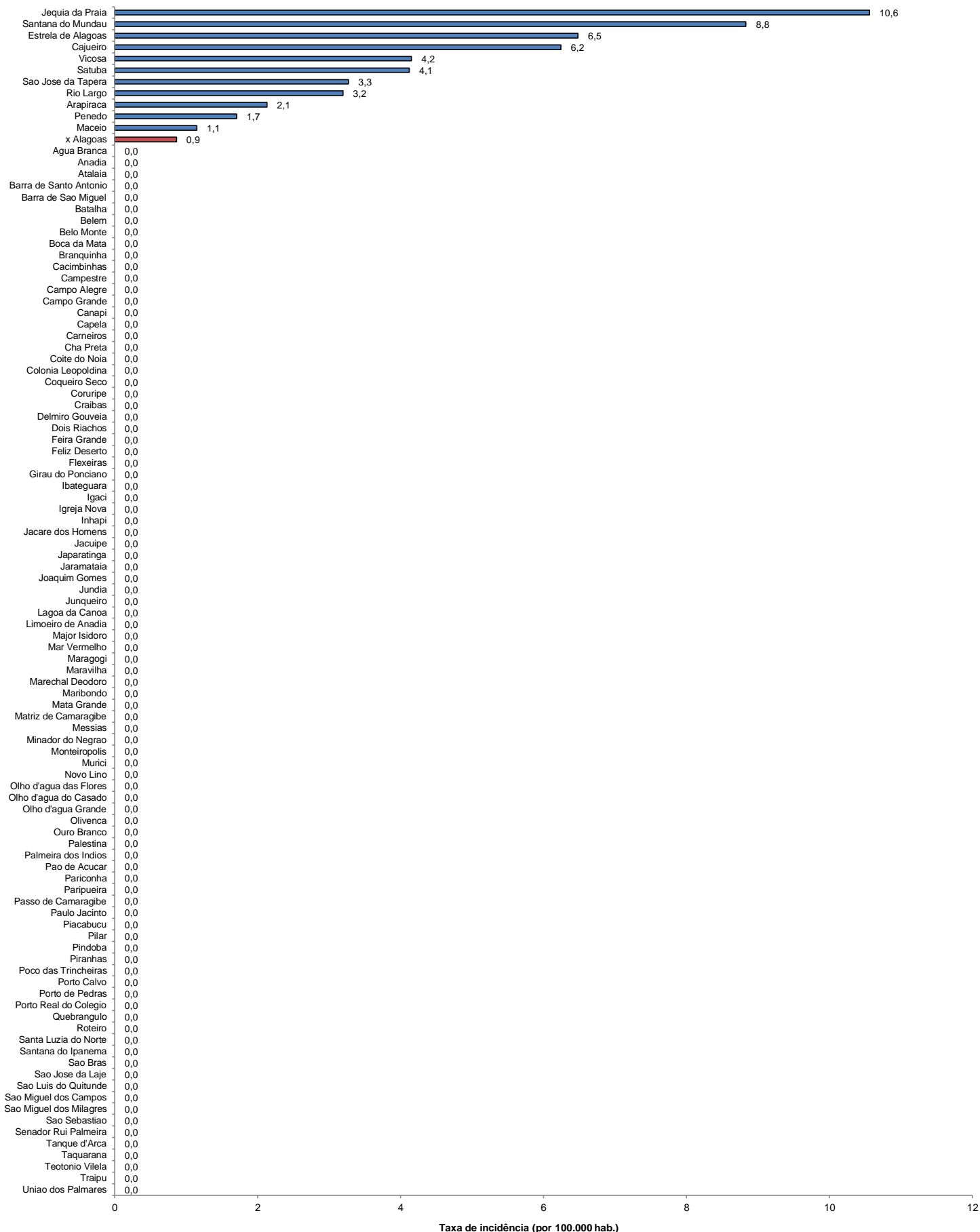

Fonte: CIEVS/AL dados em 07/05/2024. Estimativa TCU/Censo IBGE 2022.

Contate o CIEVS/AL para NOTIFICAÇÃO e informações técnicas: por telefone: fixo - (82) 3315-2059/ 0800-284-5415 (Horário comercial – todos os dias); celular e whatsapp - (82) 98882-9752 (24 h) e por e-mail: notifica@saude.al.gov.br.