

Informe Epidemiológico - Monitoramento da COVID-19

04 DE JUNHO DE 2024

Nº 1158

Tabela 1 – Frequência de casos segundo classificação operacional para COVID-19. Alagoas, 2020 a 2024.

TOTAL	Casos Notificados		Casos Confirmados		Casos Descartados		Casos Recuperados		Óbito/Letalidade	
	963.455	347.713	36,1%	615.476	63,9%	339.858	97,7%	7.344	2,1%	
Casos notificados na última semana epidemiológica										
Casos:		369		Óbitos:		0				
Casos em investigação*				266		0,03%				

Fonte: CIEVS/AL dados em 04/06/2024.

NOTA: Dos casos novos (n=369) divulgados neste Informe, 95,1% (n=351) foram inseridos e/ou encerrados excedendo o tempo oportuno, os quais já encontram-se recuperados, sendo estes, do ano de 2022.

Tabela 2 – Frequência de casos segundo classificação operacional para COVID-19 e ano de ocorrência. Alagoas, 2020 a 2024.

ANO	Casos Notificados	Casos Confirmados		Casos Descartados		Casos Recuperados		Óbito/Letalidade	
2020	259.617	116.008	44,7%	143.609	55,3%	112.983	97,4%	2.743	2,4%
2021	424.241	127.460	30,0%	296.781	70,0%	123.732	97,1%	3.750	2,9%
2022	230.574	94.234	40,9%	136.340	59,1%	93.305	99,0%	733	0,8%
2023	36.871	7.194	19,5%	29.677	80,5%	7.059	98,1%	97	1,3%
2024	12.152	2.817	23,2%	9.069	74,6%	2.779	98,7%	21	0,7%

Fonte: CIEVS/AL dados em 04/06/2024.

SÍNDROME GRIPAL (SG)

CASOS SG POR ANO	2020	2021	2022	2023	2024
	106.900	113.473	91.077	6.487	2.669

Gráfico 1 – Percentual de casos confirmados de SG por COVID-19, segundo sexo e ano de ocorrência. Alagoas, 2020 a 2024.

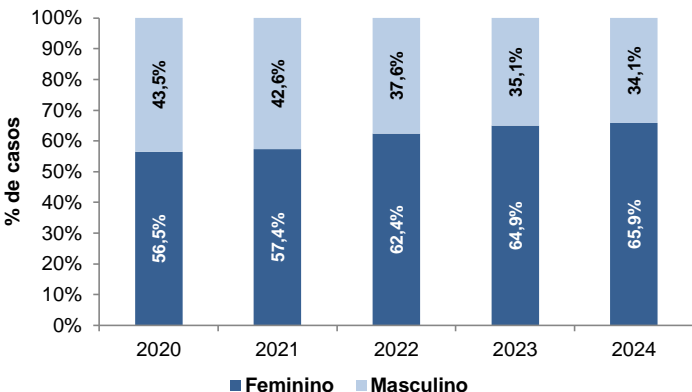

Fonte: CIEVS/AL dados em 04/06/2024.

Gráfico 2 – Frequência de casos confirmados de SG por COVID-19, segundo evolução. Alagoas, 2020 a 2024.

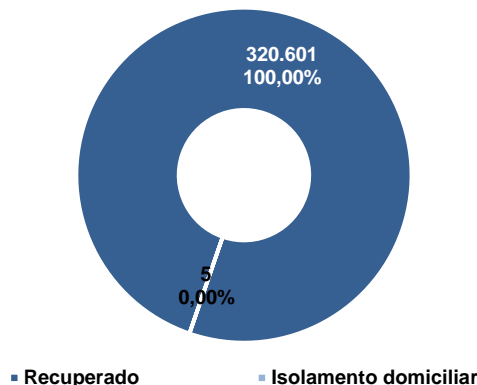

Fonte: CIEVS/AL dados em 04/06/2024.

Gráfico 3 – Percentual de casos confirmados de SG por COVID-19, segundo faixa etária e ano de ocorrência. Alagoas, 2020 a 2024.

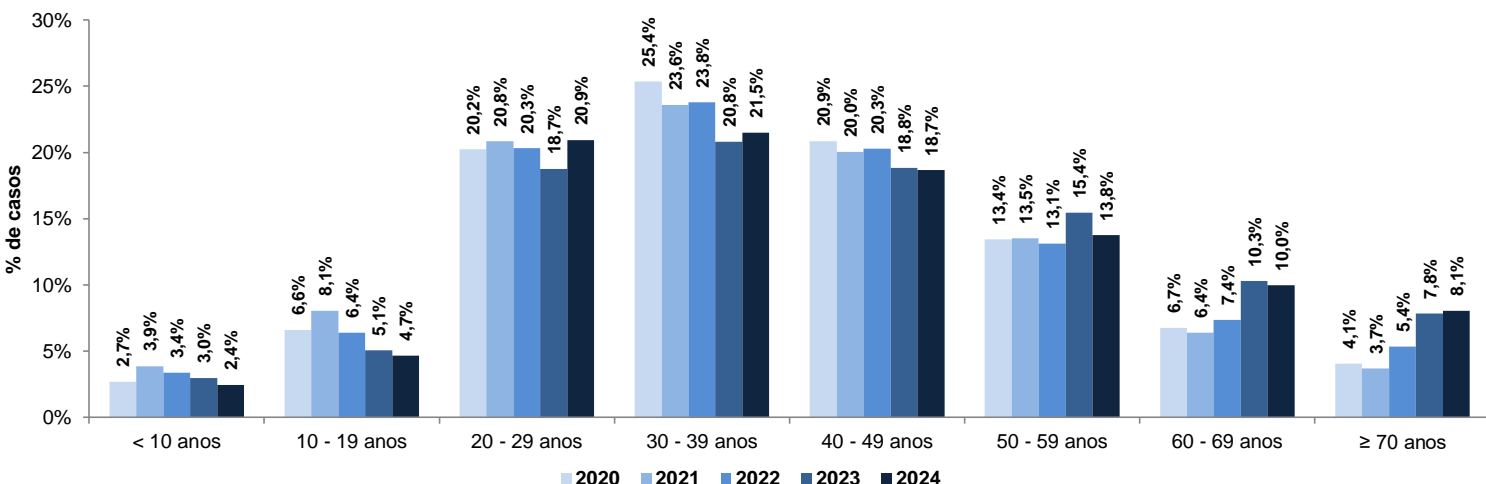

Fonte: CIEVS/AL dados em 04/06/2024.

SÍNDROME RESPIRATÓRIA AGUDA GRAVE (SRAG)

CASOS SRAG POR ANO	2020	9.108	2021	13.987	2022	3.157	2023	707	2024	148
--------------------	------	-------	------	--------	------	-------	------	-----	------	-----

Gráfico 4 – Percentual de casos confirmados de SRAG por COVID-19, segundo sexo e ano de ocorrência. Alagoas, 2020 a 2024.

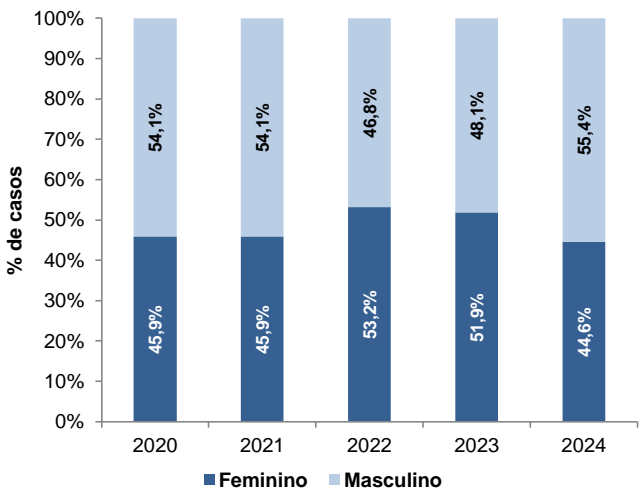

Fonte: CIEVS/AL dados em 04/06/2024.

Gráfico 5 – Percentual de casos confirmados de SRAG por COVID-19, segundo raça/cor e ano de ocorrência. Alagoas, 2020 a 2024.

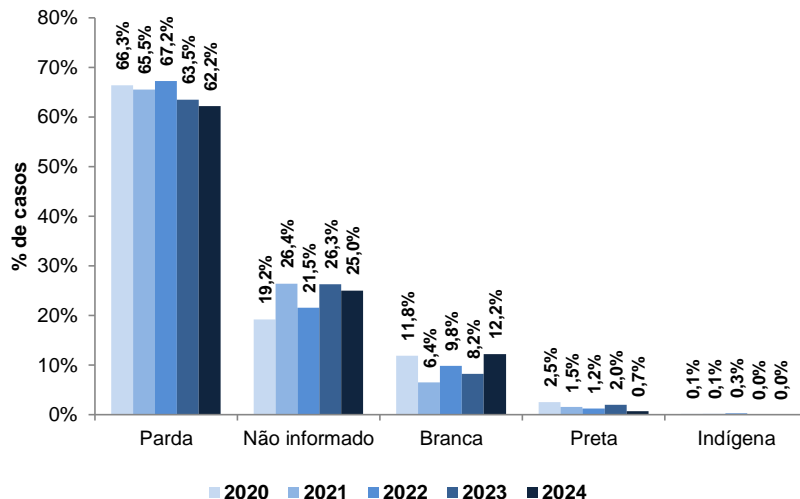

Fonte: CIEVS/AL dados em 04/06/2024.

Gráfico 6 – Percentual de casos confirmados de SRAG por COVID-19, segundo faixa etária e ano de ocorrência. Alagoas, 2020 a 2024.

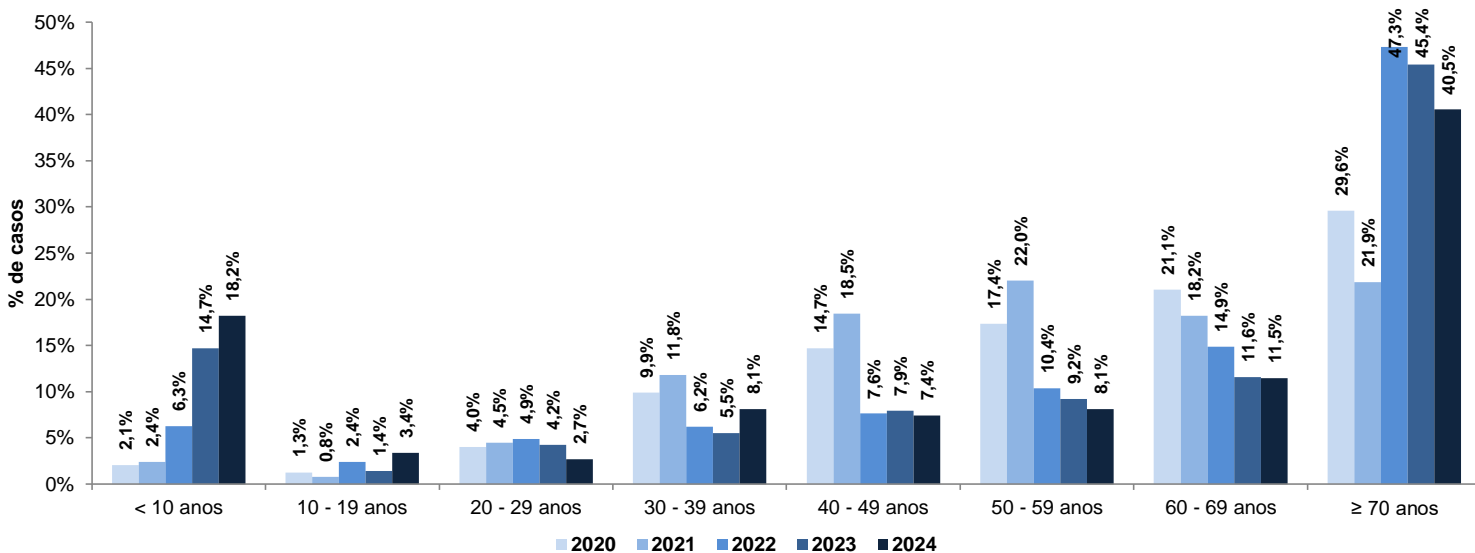

Fonte: CIEVS/AL dados em 04/06/2024.

Gráfico 7 – Frequência e percentual de casos confirmados de SRAG por COVID-19, segundo evolução e ano de ocorrência. Alagoas, 2020 a 2024.

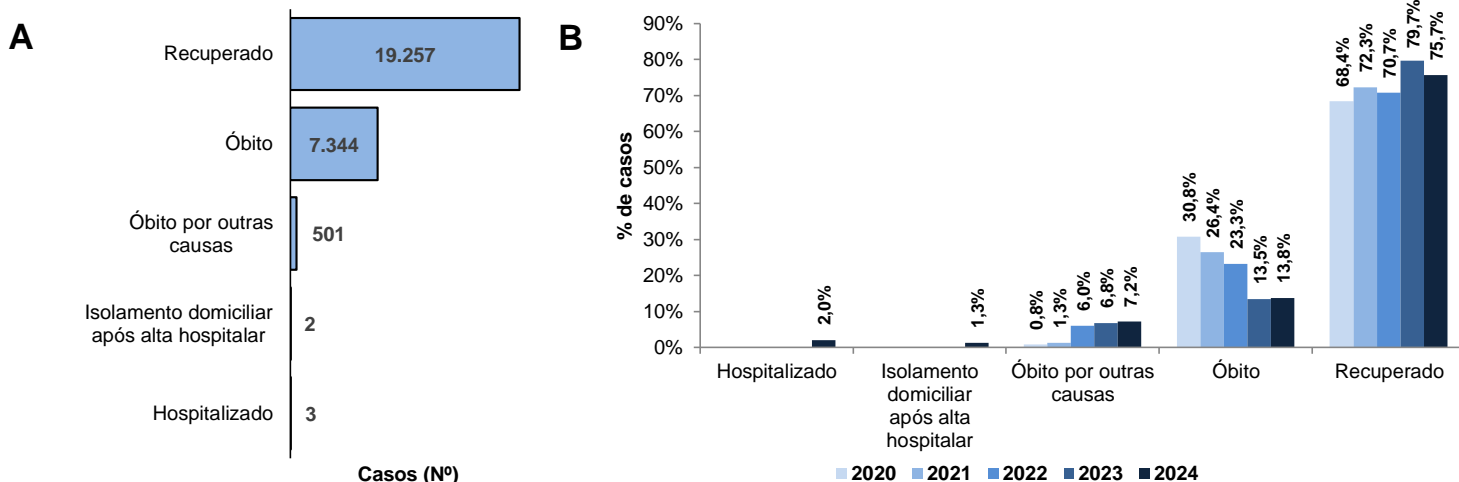

A - Consolidado; B - Anual. Os dados referentes a Evolução classificada como "Hospitalizado" e "Isolamento domiciliar" referem-se apenas a casos do ano de 2024.
Fonte: CIEVS/AL dados em 04/06/2024.

ÓBITOS CONFIRMADOS

Gráfico 8 – Pirâmide etária dos óbitos confirmados por COVID-19, segundo sexo. Alagoas, 2020 a 2024.

Gráfico 9 – Percentual de óbitos confirmados por COVID-19, segundo raça/cor e ano de ocorrência. Alagoas, 2020 a 2024.

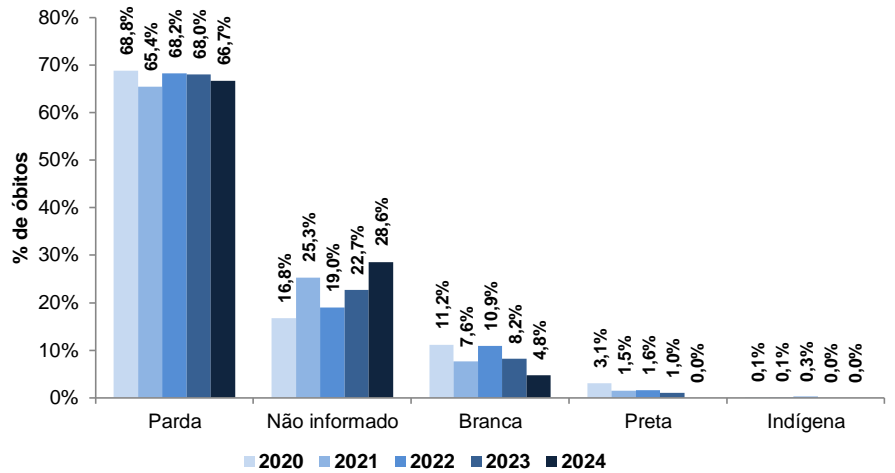
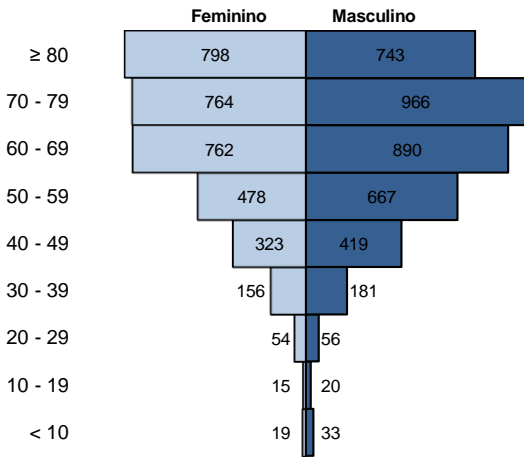

Fonte: CIEVS/AL dados em 04/06/2024.

Fonte: CIEVS/AL dados em 04/06/2024.

Gráfico 10 – Percentual de óbitos confirmados por COVID-19, segundo faixa etária e ano de ocorrência. Alagoas, 2020 a 2024.

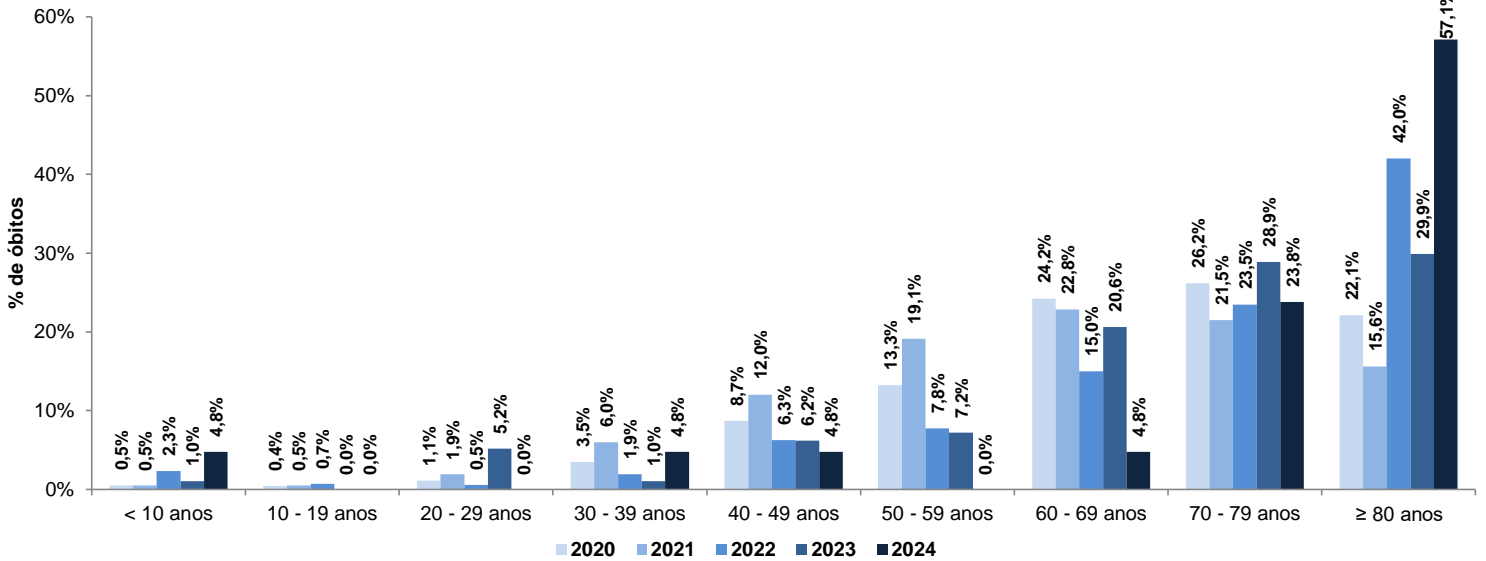

Fonte: CIEVS/AL dados em 04/06/2024.

Gráfico 11 – Percentual de óbitos confirmados por COVID-19, segundo comorbidades e ano de ocorrência. Alagoas, 2020 a 2024.

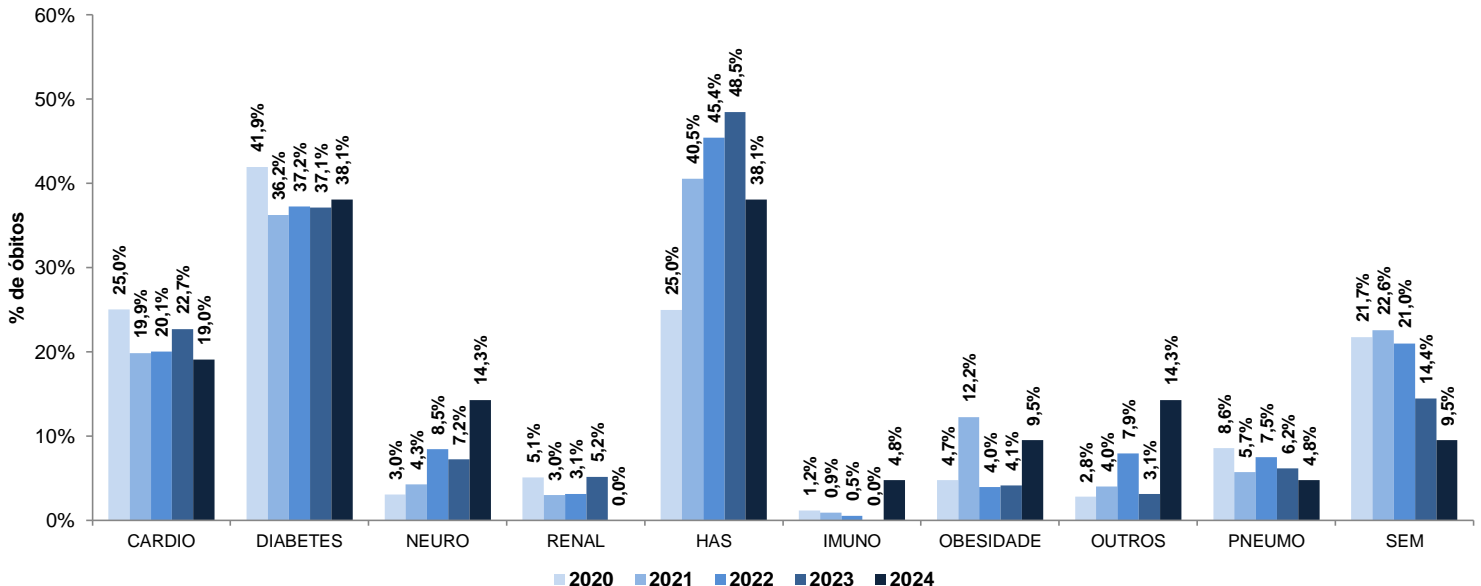

CARDIO - Cardiopatia; NEURO - Doença Neurológica; RENAL - Doença Renal; HAS - Hipertensão Arterial; IMUNO - Imunossupressão; PNEUMO - Pneumopatia; SEM - Sem comorbidade
 Fonte: CIEVS/AL dados em 04/06/2024.

DIAGNÓSTICO LABORATORIAL

Gráfico 12 – Número de exames para COVID-19 recebidos e liberados pelo LACEN/AL, segundo mês de solicitação. Alagoas, 2020 a 2024.

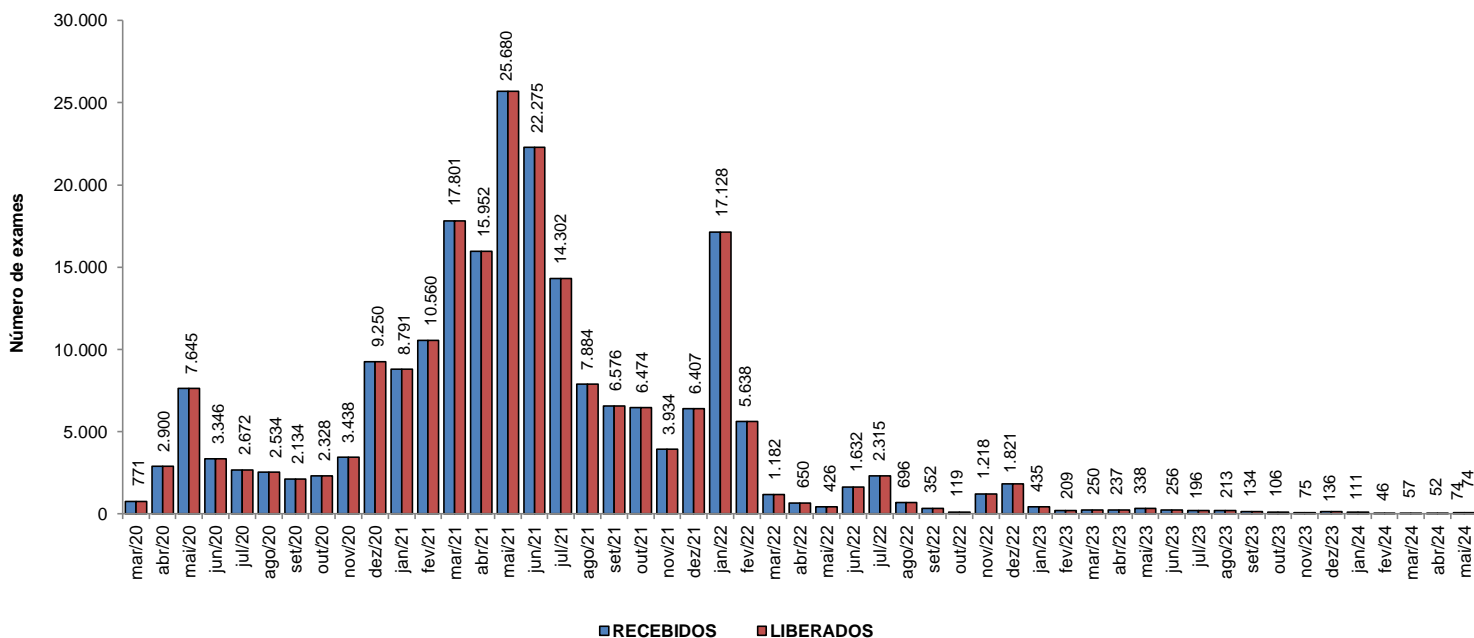

Fonte: LACEN/AL dados em 04/06/2024.

Gráfico 13 – Proporção de resultados para COVID-19 confirmados e descartados por diagnóstico laboratorial realizado por RT-PCR, segundo mês de solicitação. Alagoas, 2020 a 2024.

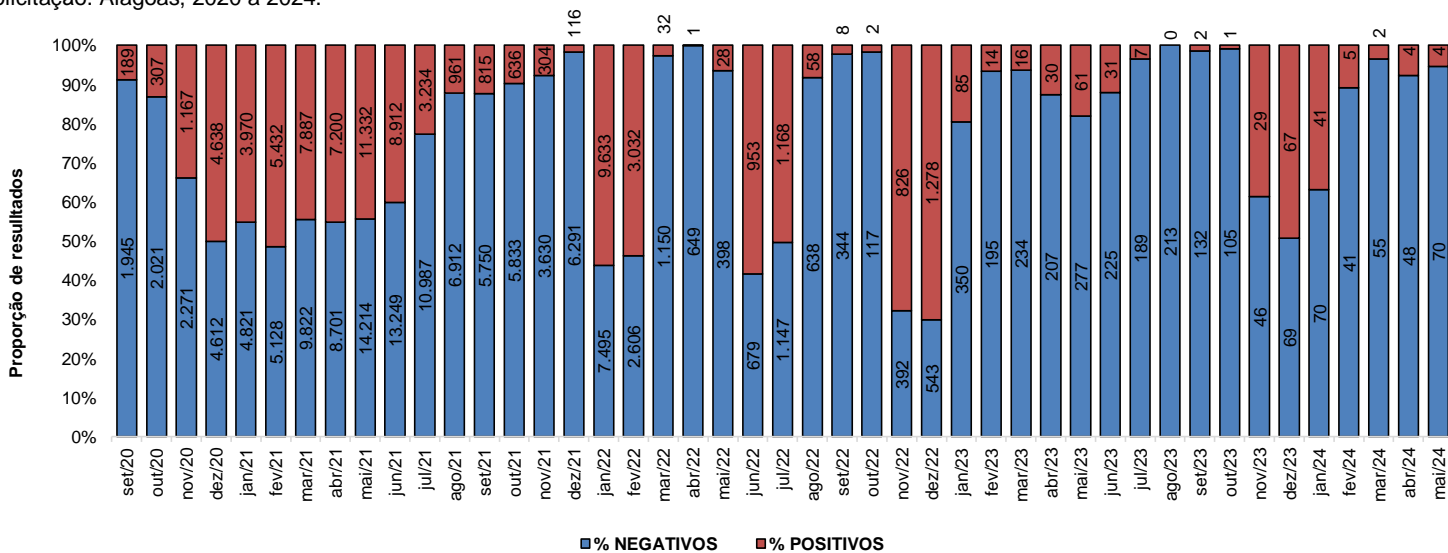

Fonte: LACEN/AL dados em 04/06/2024.

DIAGNÓSTICO LABORATORIAL		CRITÉRIO DE CONFIRMAÇÃO - GERAL	
QUANTITATIVO GERAL DE TESTES REALIZADOS DE 26/05 A 01/06		CRITÉRIO	Nº
Teste RT-PCR	8	Laboratorial	330.280
Confirmados	0	Laboratorial - TR	218.624
Descartados	8	Laboratorial - RT-PCR	107.961
ESTOQUE DE TESTES DISPONÍVEIS PARA DIAGNÓSTICO		Laboratorial - Sorologia	3.542
Kit amplificação RT-PCR (Reações)	9.158	Laboratorial - Não Informado	153
		Clínico	10.428
		Clínico-Epidemiológico	6.615
		Clínico-Imagem	390

Fonte: LACEN/AL dados em 04/06/2024.

Fonte: CIEVS/AL dados em 04/06/2024.

PROFISSIONAIS DA SAÚDE

Casos Confirmados (Geral)	347.713	Profissionais da Saúde Confirmados	8.695	Percentual de Confirmados	2,5%
---------------------------	---------	------------------------------------	-------	---------------------------	------

Fonte: CIEVS/AL dados em 04/06/2024.

DISTRIBUIÇÃO ESPACIAL

Figura 1 – Taxa de incidência (por 100.000 hab.) dos casos confirmados da COVID-19, segundo município de residência e ano de ocorrência. Alagoas, 2020 a 2024.

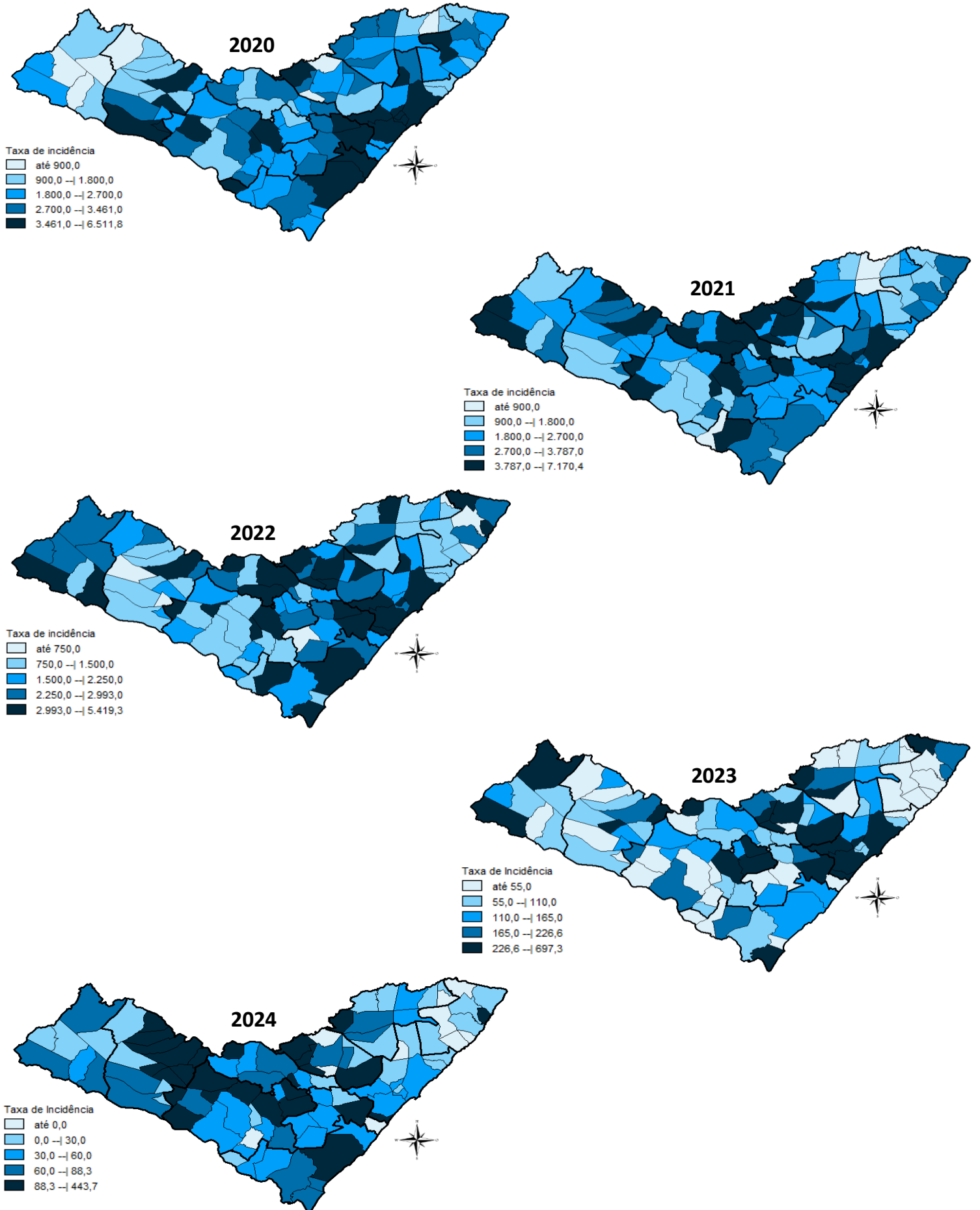

DISTRIBUIÇÃO ESPACIAL

Figura 2 – Taxa de mortalidade (por 100.000 hab.) dos casos confirmados da COVID-19, segundo município de residência e ano de ocorrência. Alagoas, 2020 a 2024.

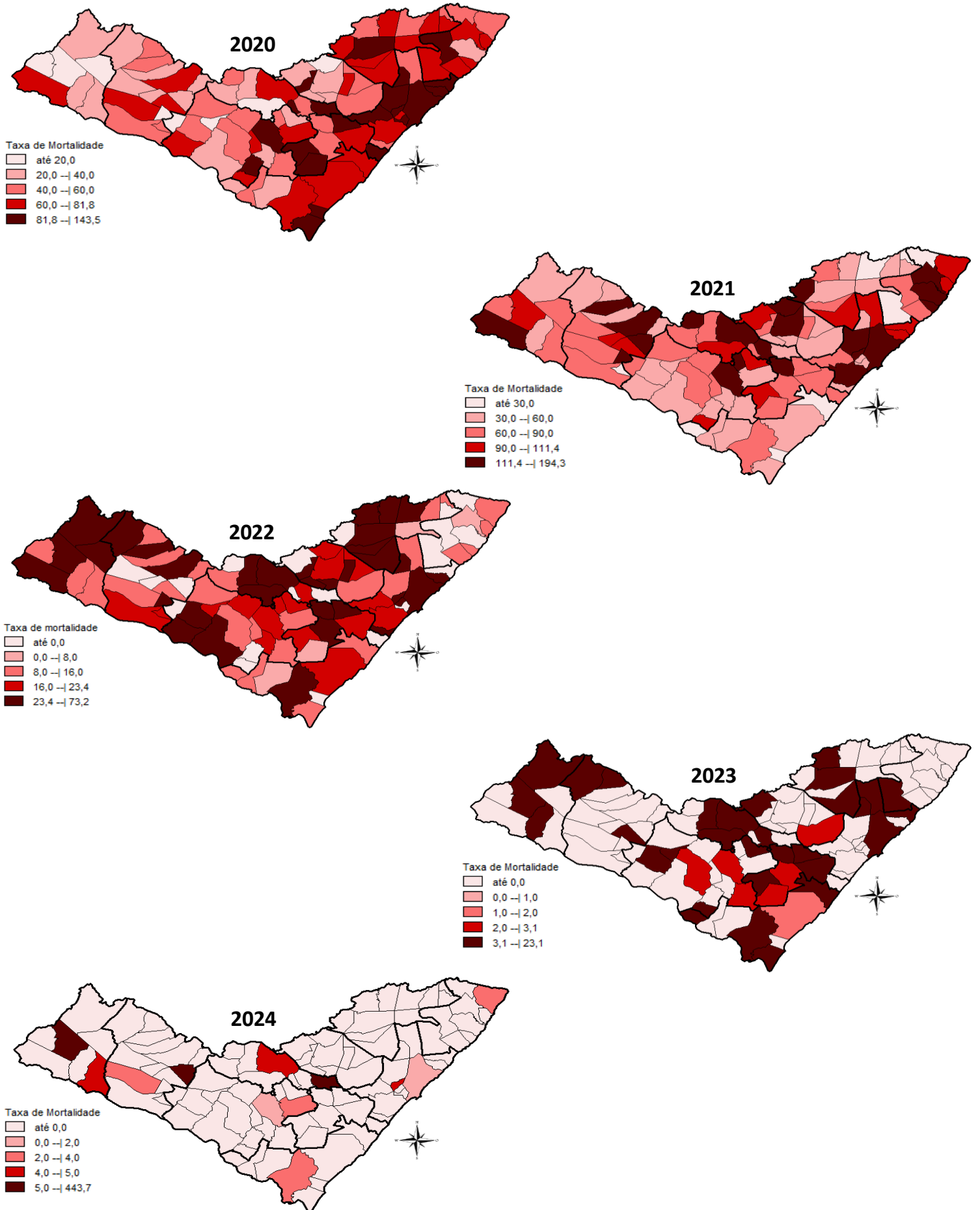

EVOLUÇÃO DE CASOS E ÓBITOS POR SEMANA EPIDEMIOLÓGICA

Tabela 3 – Frequência de casos e óbitos confirmados da COVID-19 e variação percentual de incremento/decremento em relação a semana anterior nas últimas 11 semanas epidemiológica de ocorrência. Alagoas, 2024.

Semana Epidemiológica	12 17/03 a 23/03	13 24/03 a 30/03	14 31/03 a 06/04	15 07/04 a 13/04	16 14/04 a 20/04	17 21/04 a 27/04	18 28/04 a 04/05	19 05/05 a 11/05	20 12/05 a 18/05	21 19/05 a 25/05	22 26/05 a 01/06
Casos	18	16	7	5	9	7	9	10	5	3	3
Óbitos	1	0	1	0	0	0	0	0	0	0	0
% ↑↓ - casos	-18,2	-11,1	-56,3	-28,6	80,0	-22,2	28,6	11,1	-50,0	-40,0	0,0

Fonte: CIEVS/AL dados em 04/06/2024.

Gráfico 14 – Frequência de casos e óbitos confirmados por COVID-19, segundo semana epidemiológica de ocorrência. Alagoas, 2020 a 2024.

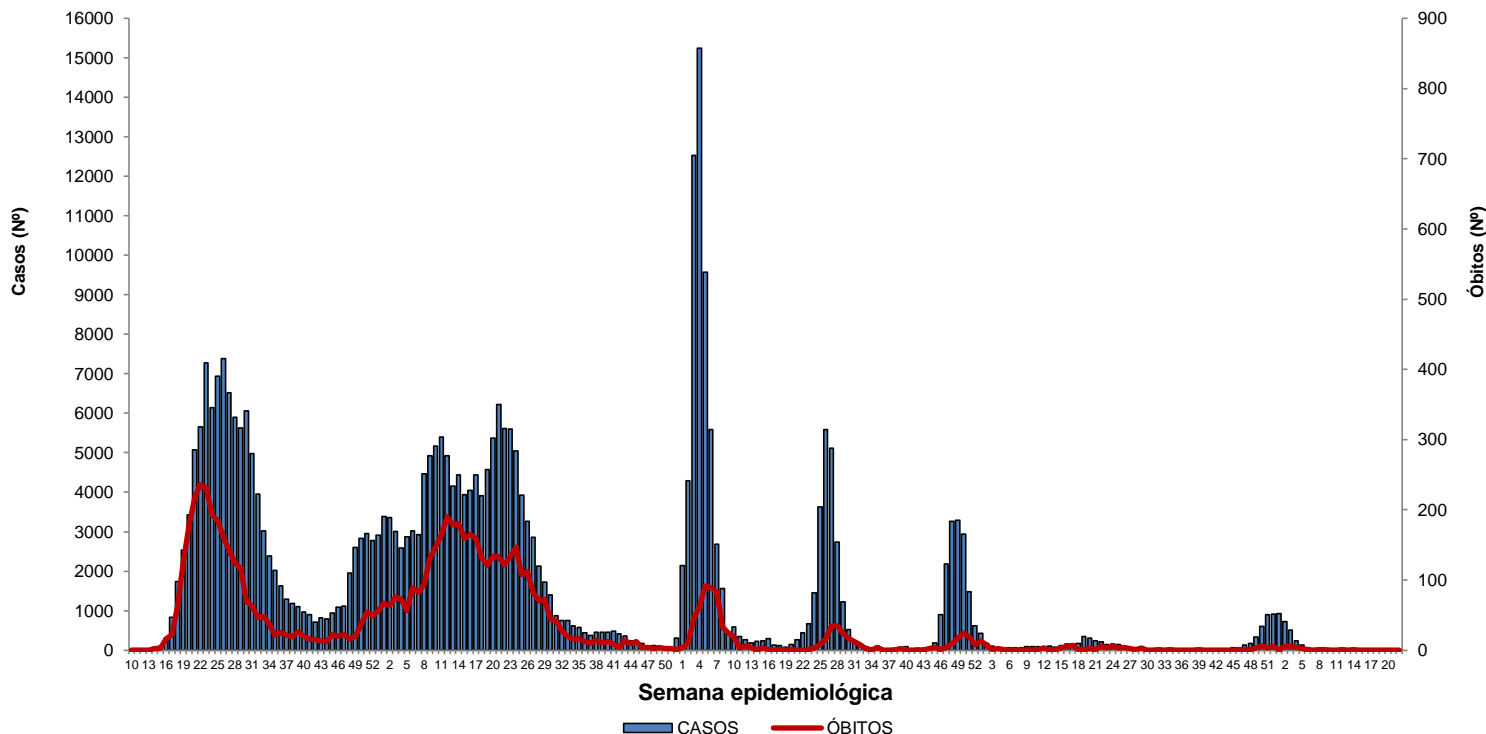

Fonte: CIEVS/AL dados em 04/06/2024.

Gráfico 15 – Frequência de casos da COVID-19 por região (metropolitana e demais municípios), segundo semana epidemiológica de ocorrência. Alagoas, 2020 a 2024.

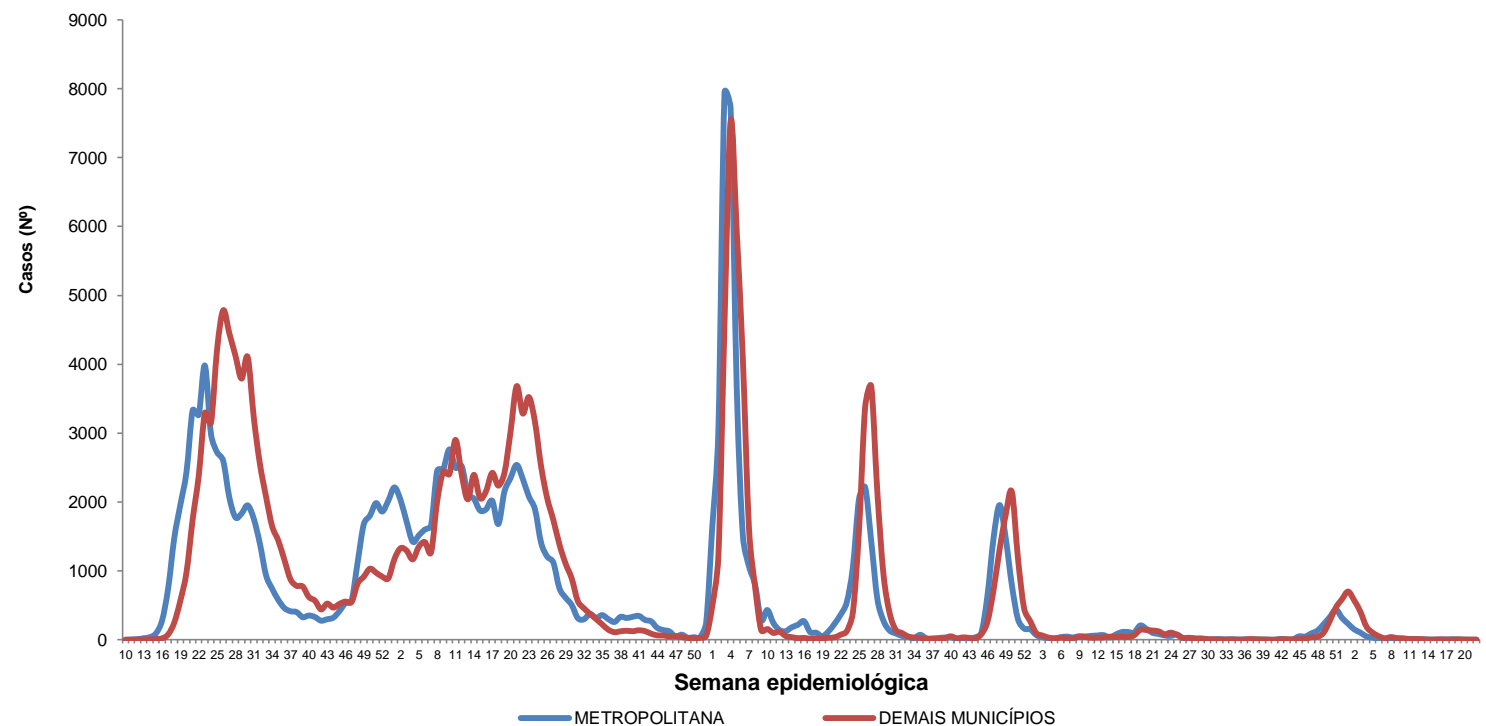

Fonte: CIEVS/AL dados em 04/06/2024.

EVOLUÇÃO DE CASOS E ÓBITOS POR SEMANA EPIDEMIOLÓGICA

Gráfico 16 – Frequência de casos e óbitos confirmados por COVID-19, segundo semana epidemiológica e ano de ocorrência, Alagoas, 2020 a 2024.

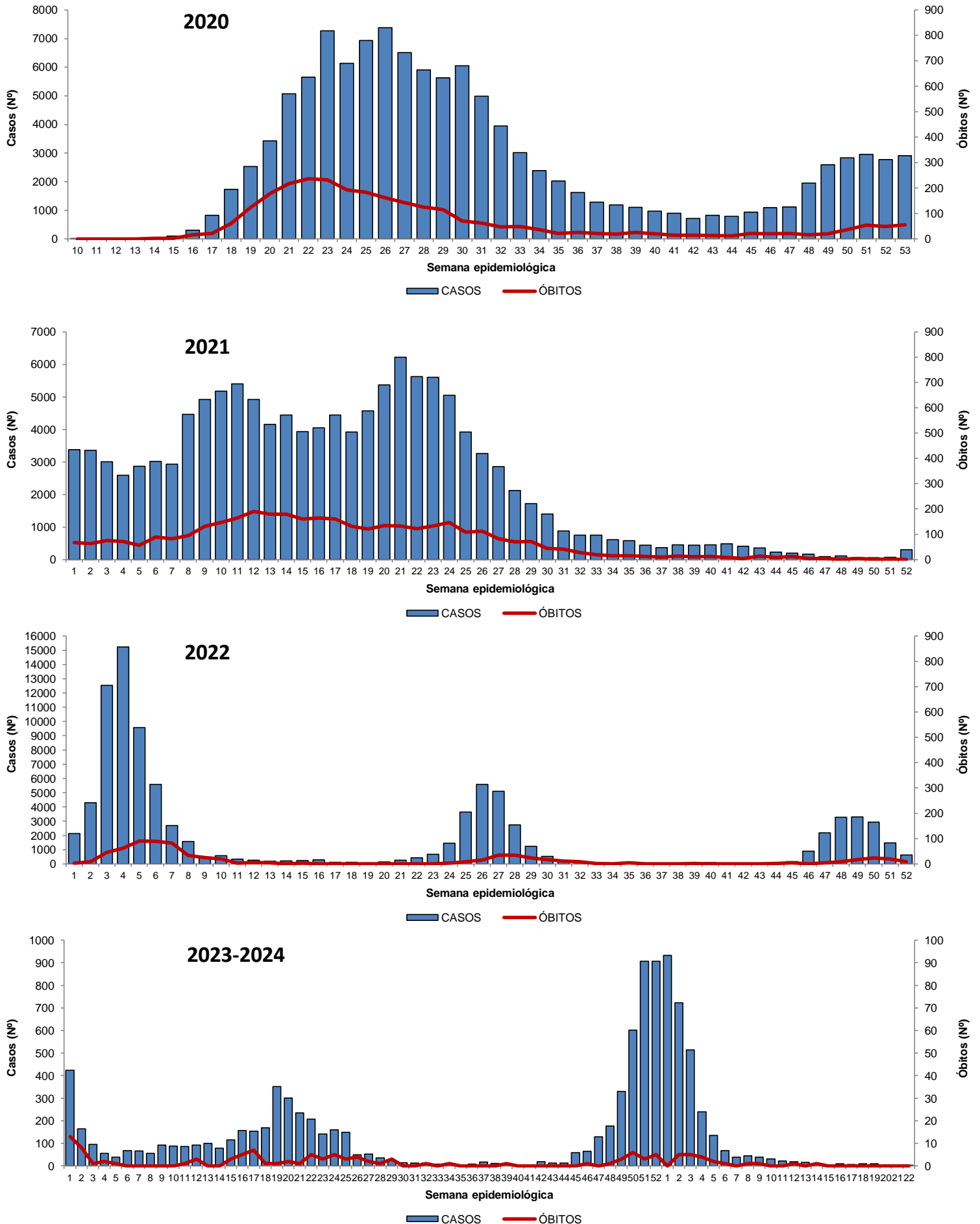

Fonte: CIEVS/AL dados em 04/06/2024.

EVOLUÇÃO DOS CASOS POR SEMANA EPIDEMIOLÓGICA E REGIÃO DE SAÚDE

Gráfico 17 – Frequência de casos confirmados por COVID-19, segundo região de saúde e semana epidemiológica de ocorrência nas últimas 52 semanas (364 dias), Alagoas, 2023 e 2024.

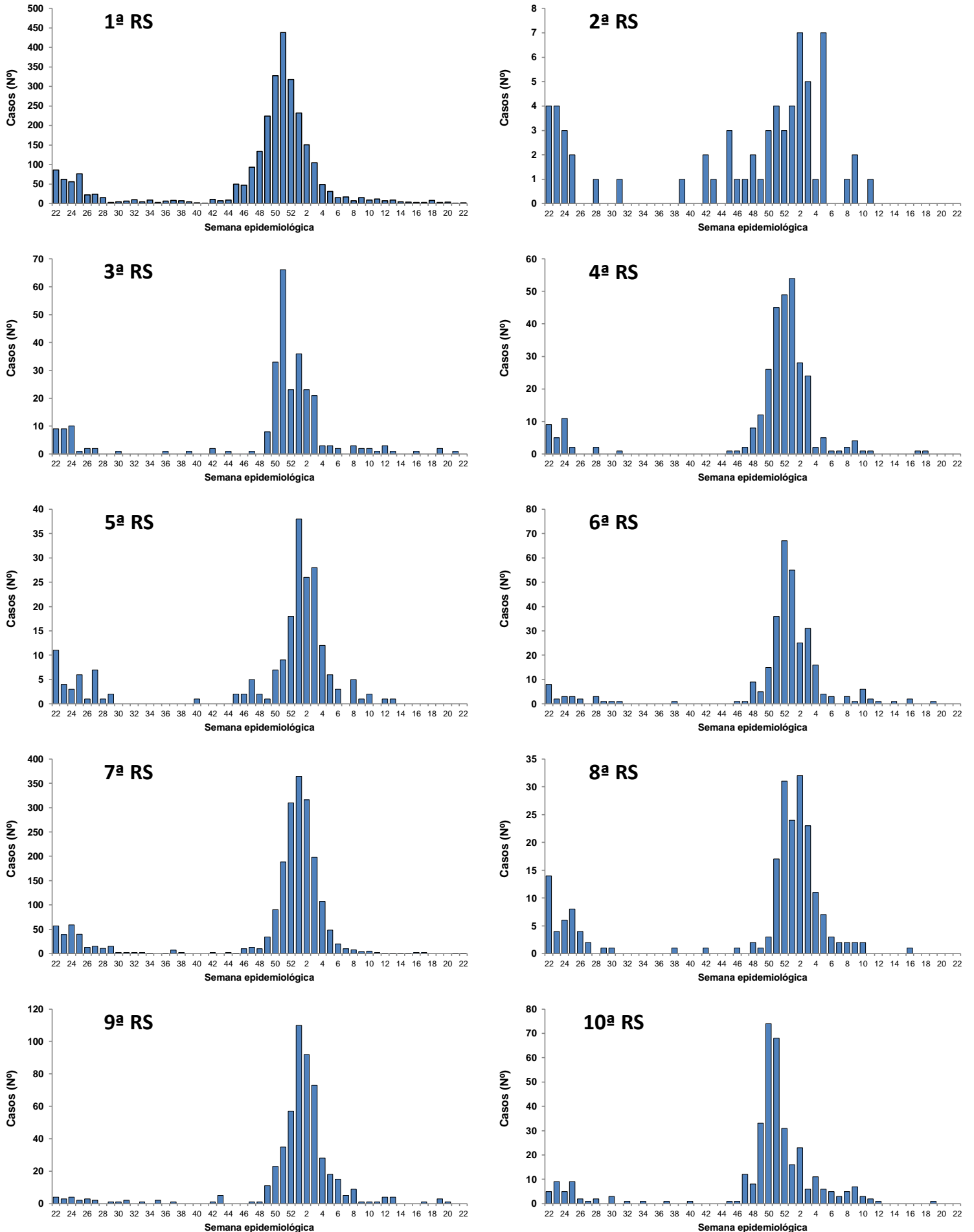

Fonte: CIEVS/AL dados em 04/06/2024.

EVOLUÇÃO DOS CASOS POR SEMANA EPIDEMIOLÓGICA E REGIÃO DE SAÚDE

Tabela 4 – Frequência de casos confirmados da COVID-19 por região de saúde de residência nas últimas 11 semanas epidemiológica de ocorrência, Alagoas, 2024.

Região de Saúde	12 17/03 a 23/03	13 24/03 a 30/03	14 31/03 a 06/04	15 07/04 a 13/04	16 14/04 a 20/04	17 21/04 a 27/04	18 28/04 a 04/05	19 05/05 a 11/05	20 12/05 a 18/05	21 19/05 a 25/05	22 26/05 a 01/06
1ª RS	7	9	5	4	3	3	8	3	4	1	2
Maceió	4	8	3	4	1	3	6	3	3	1	1
2ª RS	0	0	0	0	0	0	0	0	0	0	0
3ª RS	3	1	0	0	1	0	0	2	0	1	0
4ª RS	0	0	0	0	0	1	1	0	0	0	0
5ª RS	1	1	0	0	0	0	0	0	0	0	0
6ª RS	1	0	1	0	2	0	0	1	0	0	0
7ª RS	1	1	1	1	2	2	0	0	0	1	1
Arapiraca	0	1	1	1	2	2	0	0	0	1	1
8ª RS	0	0	0	0	1	0	0	0	0	0	0
9ª RS	4	4	0	0	0	1	0	3	1	0	0
10ª RS	1	0	0	0	0	0	0	1	0	0	0

Fonte: CIEVS/AL dados em 04/06/2024.

EVOLUÇÃO DE CASOS E ÓBITOS POR MÊS DE OCORRÊNCIA

Gráfico 18 – Frequência de casos confirmados por COVID-19, segundo mês de ocorrência, Alagoas, 2020 a 2024.

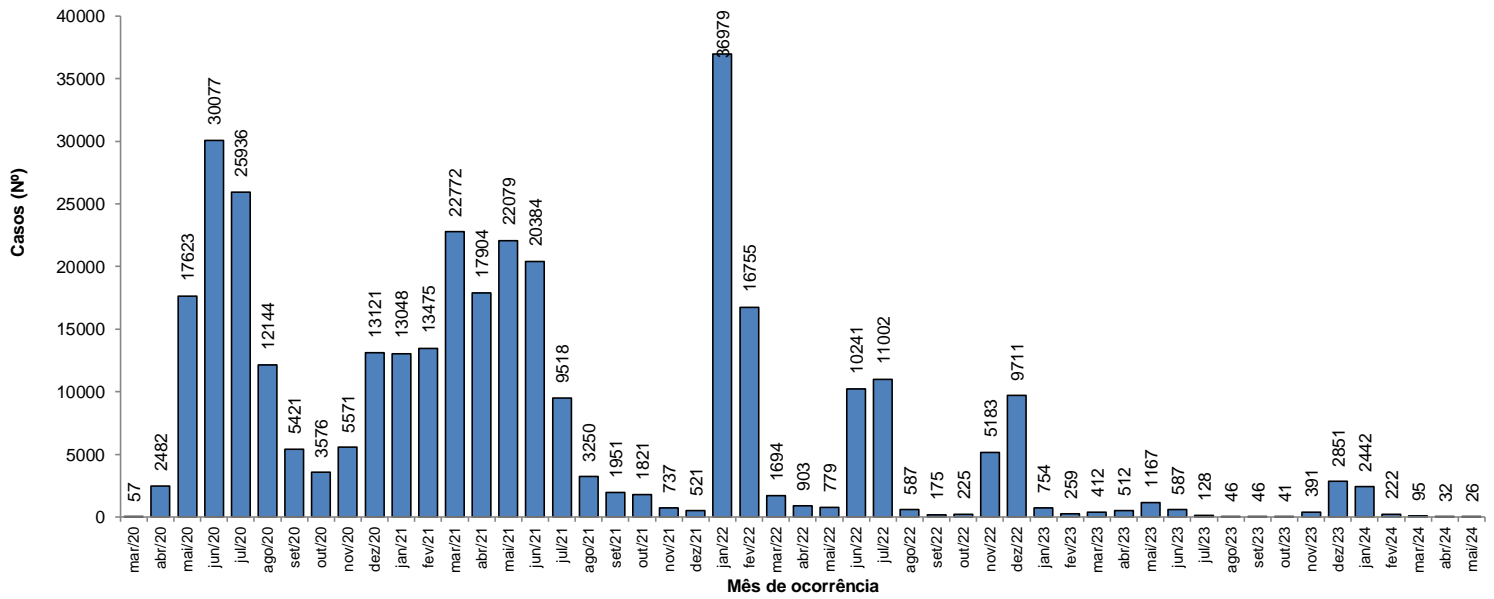

Fonte: CIEVS/AL dados em 04/06/2024.

Gráfico 19 – Frequência de óbitos confirmados por COVID-19, segundo mês de ocorrência, Alagoas, 2020 a 2024.

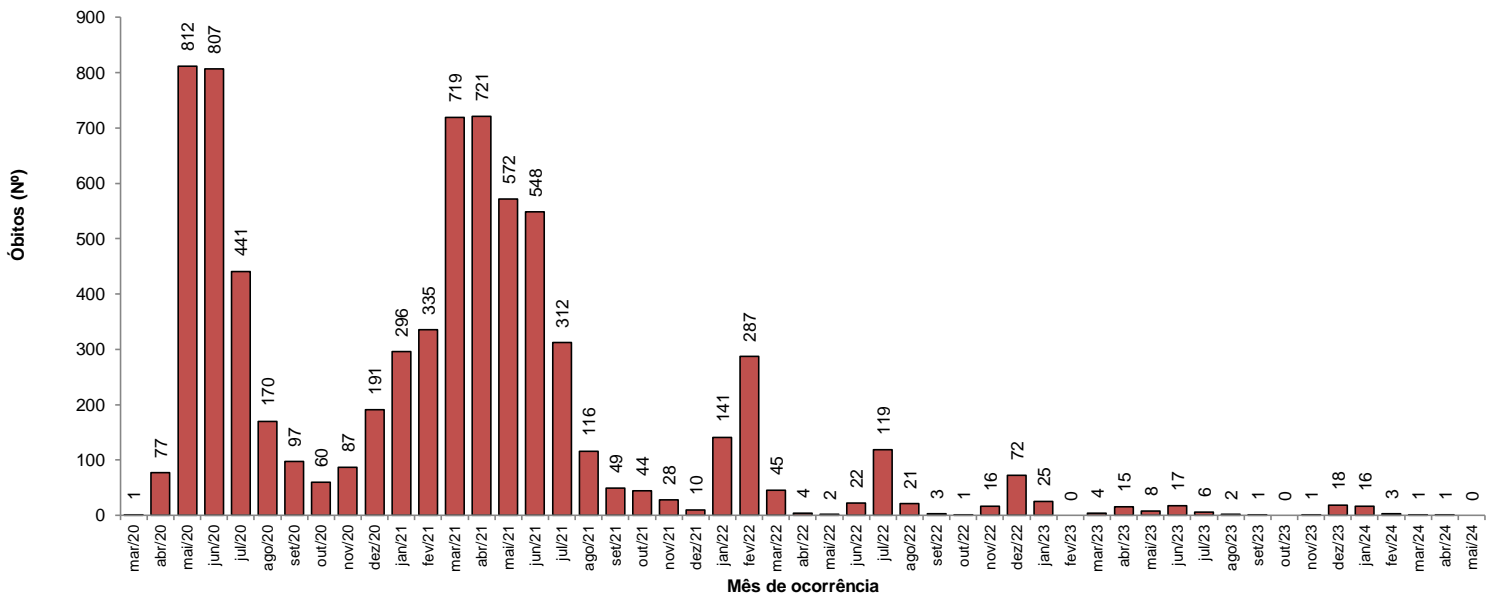

Fonte: CIEVS/AL dados em 04/06/2024.

Informe Epidemiológico - Monitoramento da COVID-19

04 DE JUNHO DE 2024

Nº 1158

DISTRIBUIÇÃO ESPACIAL

Tabela 5 – Frequência de casos e óbitos confirmados por COVID-19 e casos em investigação, segundo município de residência e ano de ocorrência. Alagoas, 2020 a 2024.

(continua)

MUNICÍPIO DE RESIDÊNCIA	2020		2021		2022		2023		2024		INVESTIGAÇÃO*
	CASOS	ÓBITOS	CASOS	ÓBITOS	CASOS	ÓBITOS	CASOS	ÓBITOS	CASOS	ÓBITOS	
Água Branca	167	4	385	21	562	6	12	1	2	1	0
Anadia	545	10	977	24	390	5	10	1	5	0	1
Arapiraca	14.450	195	16.801	347	10.394	48	1.135	6	816	2	2
Atalaia	672	27	594	28	983	6	120	1	34	0	2
Barra de Santo Antônio	150	16	317	17	187	0	5	1	3	0	0
Barra de São Miguel	217	5	439	3	430	3	27	0	15	0	1
Batalha	658	11	477	9	193	4	8	1	10	0	0
Belém	75	5	54	3	133	0	7	0	6	0	0
Belo Monte	190	5	366	4	128	2	3	0	25	0	0
Boca da Mata	1.289	25	708	21	850	7	47	1	3	0	3
Branquinha	288	7	460	7	452	3	24	0	9	0	0
Cacimbinhas	355	3	555	9	243	1	2	0	5	0	0
Cajueiro	419	17	223	14	297	5	15	0	11	0	2
Campestre	103	4	163	2	49	1	2	0	1	0	0
Campo Alegre	1.680	30	1.146	46	573	10	11	1	16	0	19
Campo Grande	246	8	306	3	126	0	3	0	0	0	0
Canapi	73	4	375	8	267	4	6	1	4	0	0
Capela	568	8	457	9	474	3	18	0	2	0	0
Carneiros	108	2	271	9	100	0	22	0	11	0	0
Chã Preta	48	1	331	10	117	1	4	0	0	0	0
Coité do Noia	216	5	363	16	200	2	12	0	5	0	0
Colônia Leopoldina	266	13	93	6	163	4	16	0	8	0	1
Coqueiro Seco	335	6	153	3	128	0	6	0	3	0	1
Coruripe	2.257	35	2.072	27	1.750	11	71	1	54	0	0
Craibas	798	14	615	16	250	5	34	0	38	0	0
Delmiro Gouveia	1.287	33	2.893	102	2.318	16	166	0	46	0	3
Dois Riachos	293	3	336	5	226	1	27	0	31	0	0
Estrela de Alagoas	215	5	385	13	201	5	14	2	5	0	1
Feira Grande	503	7	338	13	302	4	23	0	10	0	0
Feliz Deserto	104	4	67	1	56	0	2	0	3	0	1
Flexeiras	361	7	326	13	147	1	11	1	1	0	0
Girau do Ponciano	1.407	24	526	26	503	3	11	1	21	0	1
Ibateguara	470	10	170	9	445	4	6	0	3	0	1
Igaci	295	4	1.154	28	893	6	25	1	17	0	2
Igreja Nova	645	9	978	14	703	1	38	0	9	0	0
Inhapi	79	3	397	15	369	5	9	0	3	0	0
Jacaré dos Homens	125	1	340	4	228	0	14	0	16	0	0
Jacuípe	71	3	117	1	165	0	24	0	0	0	0
Japaratinga	188	6	264	9	287	1	16	0	12	0	0
Jaramataia	62	1	57	2	208	1	8	1	13	0	0
Jequiá da Praia	405	9	227	3	245	1	13	1	3	0	0
Joaquim Gomes	633	18	106	9	244	1	21	0	9	0	1
Jundiá	71	3	90	2	37	0	2	0	0	0	0
Junqueiro	641	21	520	27	157	5	11	1	13	0	4
Lagoa da Canoa	647	12	712	12	895	2	8	0	4	0	0
Limoeiro de Anadia	601	18	983	16	707	2	60	0	43	1	2
Maceió	44.365	1.239	49.676	1.642	38.385	321	3.123	44	556	6	159
Major Isidoro	447	9	520	14	345	2	23	0	16	0	0
Mar Vermelho	29	1	139	2	165	1	22	0	14	0	0
Maragogi	617	18	1.203	34	894	3	65	0	6	1	0
Maravilha	109	4	301	12	99	5	4	0	21	0	0
Marechal Deodoro	3.086	42	3.714	77	1.975	13	163	0	34	0	5
Maribondo	380	14	177	4	243	0	9	0	4	1	1

Informe Epidemiológico - Monitoramento da COVID-19

04 DE JUNHO DE 2024

Nº 1158

DISTRIBUIÇÃO ESPACIAL

Tabela 5 – Frequência de casos e óbitos confirmados por COVID-19 e casos em investigação, segundo município de residência e ano de ocorrência. Alagoas, 2020 a 2024.

(conclusão)

MUNICÍPIO DE RESIDÊNCIA	2020		2021		2022		2023		2024		INVESTIGAÇÃO*
	CASOS	ÓBITOS	CASOS	ÓBITOS	CASOS	ÓBITOS	CASOS	ÓBITOS	CASOS	ÓBITOS	
Mata Grande	277	7	245	14	549	6	88	1	19	0	0
Matriz do Camaragibe	1.148	24	376	21	245	0	1	0	0	0	1
Messias	717	23	495	6	764	4	9	1	0	0	0
Minador do Negrão	103	3	150	7	201	0	21	0	9	0	0
Monteirópolis	143	1	143	13	19	3	8	0	1	0	0
Murici	516	23	530	26	244	6	13	1	4	0	0
Novo Lino	107	8	132	5	168	1	6	0	1	0	0
Olho d'Água das Flores	1.206	17	564	24	354	3	27	1	44	0	0
Olho d'Água do Casado	54	2	88	4	91	1	3	1	4	0	1
Olho d'Água Grande	146	4	65	5	38	0	3	1	2	0	0
Oliveira	188	3	281	14	130	0	7	0	13	1	0
Ouro Branco	111	5	541	6	336	1	15	1	19	0	0
Palestina	328	3	182	1	72	1	2	0	1	0	0
Palmeira dos Índios	2.254	47	3.168	112	2.178	27	90	5	59	3	11
Pão de Açúcar	995	10	242	20	328	5	18	0	21	0	1
Pariconha	220	1	554	9	295	1	13	0	1	0	0
Paripueira	205	11	196	13	191	5	8	0	1	0	0
Passo de Camaragibe	383	11	437	11	163	2	2	0	0	0	0
Paulo Jacinto	227	8	199	6	174	2	38	0	22	0	1
Penedo	1.982	43	2.389	42	1.229	15	87	3	53	2	3
Piaçabuçu	463	15	486	8	595	2	54	1	12	0	2
Pilar	1.772	35	2.274	25	1.212	8	120	0	20	0	3
Pindoba	85	1	63	1	149	2	1	0	0	0	0
Piranhas	342	9	860	17	744	2	19	0	14	1	0
Poço das Trincheiras	166	5	393	6	170	2	8	0	12	0	0
Porto Calvo	802	18	421	31	141	1	11	0	1	0	0
Porto de Pedras	165	3	221	12	225	0	2	0	1	0	0
Porto Real do Colégio	447	9	170	12	174	3	10	0	7	0	0
Quebrangulo	455	4	692	11	371	0	21	1	17	0	0
Rio Largo	1.621	71	2.127	115	1.554	9	148	0	31	0	7
Roteiro	172	9	193	5	103	0	1	0	0	0	1
Santa Luzia do Norte	290	5	221	4	371	2	6	0	1	0	0
Santana do Ipanema	2.326	34	2.634	69	1.587	12	80	0	155	0	3
Santana do Mundaú	329	7	440	12	166	0	60	0	23	0	0
São Brás	270	2	123	2	124	1	3	1	1	0	0
São José da Laje	733	13	466	17	283	8	10	1	4	0	1
São José da Tapera	959	20	412	21	235	4	13	0	26	1	0
São Luís do Quitunde	932	21	430	6	307	0	13	1	8	0	0
São M. dos Campos	2.346	45	1.535	55	2.151	11	183	3	72	0	5
São M. dos Milagres	126	6	212	9	48	1	2	0	0	0	0
São Sebastião	893	19	1.049	19	312	4	19	1	20	0	1
Satuba	609	20	596	19	530	7	71	0	10	1	3
Senador Rui Palmeira	133	4	285	9	32	0	10	0	1	0	0
Tanque d'Arca	158	3	297	9	70	1	6	1	3	0	1
Taquarana	336	7	429	20	393	4	56	2	24	0	0
Teotônio Vilela	1.435	42	834	30	1.023	3	50	1	14	0	4
Traipu	296	9	354	15	227	6	45	0	9	0	1
União Dos Palmares	1.188	55	1.532	32	1.414	18	120	2	41	0	3
Viçosa	540	10	1.317	29	873	4	55	0	17	0	0
Alagoas	116.008	2.743	127.460	3.750	94.234	733	7.194	97	2.817	21	266

Fonte: CIEVS/AL dados em 04/06/2024.

* Casos notificados nos últimos 20 dias que estão aguardando encerramento com a classificação final nos sistemas de notificação (e-SUS e SIVEP) por parte dos estabelecimentos notificantes e/ou respectivos municípios.

TAXA DE INCIDÊNCIA

Gráfico 20 – Taxa de incidência (por 100.000 hab.) da COVID-19, nos últimos 28 dias (07 de maio a 03 de junho), segundo município de residência. Alagoas, 2024.

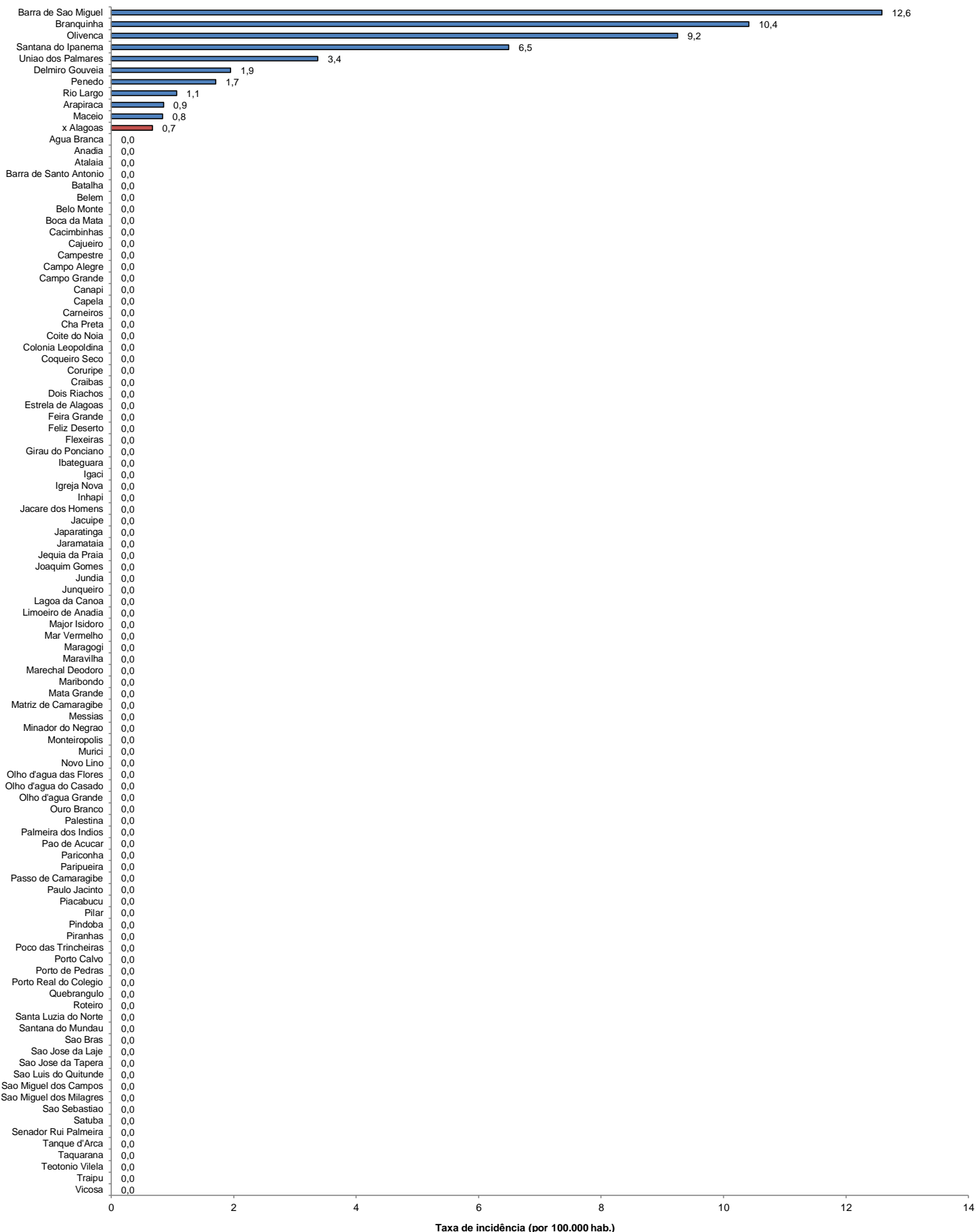

Fonte: CIEVS/AL dados em 04/06/2024. Estimativa TCU/Censo IBGE 2022.