



ESTADO DE ALAGOAS
UNIVERSIDADE ESTADUAL DE CIÊNCIAS DA SAÚDE DE ALAGOAS - UNCISAL
Gabinete da Reitoria

Campus Governador Lamenha Filho - Rua Jorge de Lima, 113 - Trapiche da Barra - Maceió/AL. CEP 57.010-300 Fone: (82) 3315-6703 - CNPJ 12.517.793/0001-08



UNIVERSIDADE ESTADUAL DE CIÊNCIAS
DA SAÚDE DE ALAGOAS - UNCISAL



ESTADO DE ALAGOAS
UNIVERSIDADE ESTADUAL DE CIÊNCIAS DA SAÚDE DE ALAGOAS - UNCISAL
Gabinete da Reitoria

Campus Governador Lamenha Filho - Rua Jorge de Lima, 113 - Trapiche da Barra - Maceió/AL. CEP 57.010-300 Fone: (82) 3315-6703 - CNPJ 12.517.793/0001-08

RELATÓRIO QUADRIMESTRAL DE GESTÃO

3º QUADRIMESTRE – 2023

**PERÍODO DE REFERÊNCIA:
SETEMBRO A DEZEMBRO DE 2023**



ESTADO DE ALAGOAS
UNIVERSIDADE ESTADUAL DE CIÊNCIAS DA SAÚDE DE ALAGOAS - UNCISAL

Gabinete da Reitoria

Campus Governador Lamenha Filho - Rua Jorge de Lima, 113 - Trapiche da Barra - Maceió/AL. CEP 57.010-300 Fone: (82) 3315-6703 - CNPJ 12.517.793/0001-08

ESTRUTURA ADMINISTRATIVA

REITORIA

Henrique de Oliveira Costa
REITOR

Ilka do Amaral Soares
VICE-REITORA

Paulo Sérgio Lins da Silva
CHEFE DE GABINETE

Thiago Henrique Batista Rodrigues
PRÓ-REITOR DE GESTÃO ADMINISTRATIVA

Ana Maria Jatobá Correia Ramirez
PRÓ-REITORA DE GESTÃO DE PESSOAS

George Márcio da Costa e Souza
PRÓ-REITOR DE ENSINO E GRADUAÇÃO

Mara Cristina Ribeiro
PRÓ-REITORA DE PESQUISA E PÓS GRADUAÇÃO

Maria Margareth Tavares
PRÓ-REITORA DE EXTENSÃO

Liliane Correia Toscano de Brito Dizeu
PRÓ-REITORA ESTUDANTIL

Tereza Cristina Moreira Silva
COORDENADORA SETORIAL DE PLANEJAMENTO, ORÇAMENTO, FINANÇAS E
CONTABILIDADE



ESTADO DE ALAGOAS
UNIVERSIDADE ESTADUAL DE CIÊNCIAS DA SAÚDE DE ALAGOAS - UNCISAL

Gabinete da Reitoria

Campus Governador Lamenha Filho - Rua Jorge de Lima, 113 - Trapiche da Barra - Maceió/AL. CEP 57.010-300 Fone: (82) 3315-6703 - CNPJ 12.517.793/0001-08

UNIDADES ASSISTENCIAIS

Maria Derivalda Andrade
SUPERVISÃO DO HOSPITAL ESCOLA PORTUGAL RAMALHO

Rita Rebelo
SUPERVISÃO DO HOSPITAL ESCOLA DR. HÉLVIO AUTO

Maria Elisangela Torres de Lima Sanches
SUPERVISÃO DA MATERNIDADE ESCOLA SANTA MÔNICA

UNIDADES DE APOIO ASSISTENCIAL

Maria Telma Pinheiro Amorim
SUPERVISÃO SERVIÇO DE GESTÃO ADMINISTRATIVA DO CENTRO DE
PATOLOGIA E MEDICINA LABORATORIAL

Jefferson Nunes dos Santos
SUPERVISÃO ASSISTENCIAL DO SERVIÇO DE VERIFICAÇÃO DE ÓBITOS

Janayna Mara Silva Cajueiro
SUPERVISÃO DO CENTRO ESPECIALIZADO EM REABILITAÇÃO III

Luiza Cristina de Freitas Alves
SUPERVISÃO DO AMBULATÓRIO DE ESPECIALIDADES

Gustavo Henrique de Figueiredo Vasconcelos
SUPERVISÃO DO CENTRO DE DIAGNÓSTICO E IMAGEM



ESTADO DE ALAGOAS
UNIVERSIDADE ESTADUAL DE CIÊNCIAS DA SAÚDE DE ALAGOAS - UNCISAL

Gabinete da Reitoria

Campus Governador Lamenha Filho - Rua Jorge de Lima, 113 - Trapiche da Barra - Maceió/AL. CEP 57.010-300 Fone: (82) 3315-6703 - CNPJ 12.517.793/0001-08

SUMÁRIO

INTRODUÇÃO	7
CAPÍTULO I - Da Apresentação da Instituição	9
DADOS CADASTRAIS	10
APRESENTAÇÃO DA INSTITUIÇÃO	10
CAPÍTULO II - Da participação da instituição no Planejamento Estadual	19
2.1. AÇÕES DA UNCISAL NO PLANO PLURIANUAL(PPA) DO ESTADO	20
CAPÍTULO III - Da execução orçamentária	23
RECEITAS DO QUADRIMESTRE	24
DESPESAS DO QUADRIMESTRE	28
CAPÍTULO IV - Da oferta e produção de serviços	31
ATENÇÃO PSICOSSOCIAL	32
HOSPITAL ESCOLA DR.HÉLVIOAUTO (HEHA)	34
MATERNIDADE ESCOLA SANTAMÔNICA (MESM)	43
CENTRO DE PATOLOGIA E MEDICINA LABORATORIAL (CPML)	56
CENTRO ESPECIALIZADO EM REABILITAÇÃO III (CER III)	63
AMBULATÓRIO DE ESPECIALIDADES (AMBESP)	69
SERVIÇO DE VERIFICAÇÃO DE ÓBITO (SVO)	71
CENTRO DE DIAGNÓSTICO E IMAGEM (CEDIM)	72



ESTADO DE ALAGOAS
UNIVERSIDADE ESTADUAL DE CIÊNCIAS DA SAÚDE DE ALAGOAS - UNCISAL

Gabinete da Reitoria

Campus Governador Lamenha Filho - Rua Jorge de Lima, 113 - Trapiche da Barra - Maceió/AL. CEP 57.010-300 Fone: (82) 3315-6703 - CNPJ 12.517.793/0001-08

Figura 1 - Disposição de receitas no quadrimestre	1
Figura 2 - Receitas na fonte 600 (Recursos federais)	2
Figura 3 - Receitas na fonte 500 (Recursos Estaduais)	2
Figura 4 -Evolução de despesas no quadrimestre	1
Figura 5 Composição de despesas, fonte 749	1
Figura 6 - Composição de despesas, fonte 602	1
Figura 7 - Composição de despesas, fonte 600	2
Figura 8- Composição de despesas, fonte 500	1
Figura 9 - Análise de receitas/despesas mês a mês	2
Figura 10 – Análise de receitas/despesas por fonte	2
Figura 11 _ Procedimentos ambulatoriais em saúde mental	4
Figura 12 - Composição de produção ambulatorial em doenças infecto-contagiosas	7
Figura 13 Procedimentos ambulatoriais gerais - HEHA	8
Figura 14 Procedimentos Cirúrgico Ambulatoriais - HEHA	9
Figura 15 Procedimentos com finalidade diagnóstica - HEHA	10
Figura 16 Composição de produção ambulatorial em saúde materno-infantil.....	13
Figura 17- Ações de promoção e prevenção em saúde - MESM	14
Figura 18 - Procedimentos clínicos - MESM.....	15
Figura 19 - Procedimentos diagnósticos - MESM	1
Figura 20 Composição de procedimentos hospitalares em saúde materno-infantil	2
Figura 21 Composição de procedimentos em medicina laboratorial	8
Figura 22 Procedimentos de média complexidade - CPML	10
Figura 23 Composição de procedimentos em reabilitação	12
Figura 24 Procedimentos pactuados MAC - CER III	13
Figura 25 Procedimentos ambulatoriais AMBESP.....	16
Figura 26 - Procedimentos realizados - CEDIM.....	19



ESTADO DE ALAGOAS
UNIVERSIDADE ESTADUAL DE CIÊNCIAS DA SAÚDE DE ALAGOAS - UNCISAL

Gabinete da Reitoria

Campus Governador Lamenha Filho - Rua Jorge de Lima, 113 - Trapiche da Barra - Maceió/AL. CEP 57.010-300 Fone: (82) 3315-6703 - CNPJ 12.517.793/0001-08

INTRODUÇÃO

Com o intuito de prestar contas e tornar públicas as ações realizadas no Terceiro Quadrimestre do exercício de 2023, a Universidade Estadual de Ciências da Saúde de Alagoas disponibiliza o presente documento em conformidade com a Lei Complementar N° 141, de 13 de janeiro de 2012. A referida lei trata, em seu capítulo IV, seção III, **Da Prestação de Contas**, versando no Art. 36: “*O gestor do SUS em cada ente da Federação elaborará Relatório detalhado referente ao quadrimestre anterior, o qual conterá, no mínimo, as seguintes informações:*

I - montante e fonte dos recursos aplicados no período;

II - auditorias realizadas ou em fase de execução no período e suas recomendações e determinações;

III - oferta e produção de serviços públicos na rede assistencial própria, contratada e conveniada, cotejando esses dados com os indicadores de saúde da população em seu âmbito de atuação.”

Além disso, este relatório atende também ao previsto no inciso VI do Art. 9º da Lei nº 7.443/2012, que institui o Fundo Estadual de Saúde nos termos da Lei Complementar nº 141.

As considerações realizadas neste documento observam os referidos dispositivos legais discorrendo a respeito dos pontos elencados nas legislações, como segue.

Capítulo I – Da Apresentação da Instituição – breve resumo da constituição jurídica, finalidade e estrutura administrativa da UNCISAL e apresentação de suas unidades acadêmicas e assistenciais.



ESTADO DE ALAGOAS
UNIVERSIDADE ESTADUAL DE CIÊNCIAS DA SAÚDE DE ALAGOAS - UNCISAL
Gabinete da Reitoria

Campus Governador Lamenha Filho - Rua Jorge de Lima, 113 - Trapiche da Barra - Maceió/AL. CEP 57.010-300 Fone: (82) 3315-6703 - CNPJ 12.517.793/0001-08

Capítulo II – Da Execução Orçamentária – aponta o montante e a fonte dos recursos aplicados no primeiro quadrimestre, bem como o volume de financiamento nas fontes vinculadas à saúde.

Capítulo III – Da Oferta e Produção de Serviços – dados referentes à produção das Unidades Assistenciais e das Unidades de Apoio Assistencial da Universidade Estadual de Ciências da Saúde de Alagoas, incluindo informações a respeito da produção hospitalar e ambulatorial de acordo com o estabelecimento de saúde, o grupo e o subgrupo do procedimento, estabelecidos em concordância com a Tabela de Procedimentos, Medicamentos e OPM - Órteses, Próteses e Materiais especiais do SUS.

.

CAPÍTULO I - Da Apresentação da Instituição



ESTADO DE ALAGOAS
UNIVERSIDADE ESTADUAL DE CIÊNCIAS DA SAÚDE DE ALAGOAS - UNCISAL

Gabinete da Reitoria

Campus Governador Lamenha Filho - Rua Jorge de Lima, 113 - Trapiche da Barra - Maceió/AL. CEP 57.010-300 Fone: (82) 3315-6703 - CNPJ 12.517.793/0001-08

DADOS CADASTRAIS

Razão Social: Universidade Estadual de Ciências da Saúde de Alagoas - UNCISAL

CNPJ: 12.517.793 / 0001-08

Endereço: Rua Doutor Jorge de Lima, 113 - Trapiche da Barra - Maceió/AL

CEP: 57010-300

Telefone: +55 (82) 3315-6701

Fax: (82) 3315-6702

Site da UNCISAL: www.uncisal.edu.br

Responsável Legal:

Nome: Prof. Dr. Henrique de Oliveira Costa

Data de nomeação: Decreto nº 55.619 de 21 de outubro de 2017

APRESENTAÇÃO DA INSTITUIÇÃO

Histórico

A Universidade Estadual de Ciências da Saúde de Alagoas (UNCISAL) foi criada pela Lei nº 6.660, de 28 de dezembro de 2005, resultando da transformação da Escola de Ciências Médicas de Alagoas (ECMAL), criada pelo Decreto-Lei Nº 66.320 de 15.03.1970 com o curso de bacharelado em Medicina, o qual iniciou suas atividades em 1968 sendo autorizado e reconhecido pelo Decreto- Lei Nº 73.754 em 06.03.1974.

A ECMAL teve como entidade mantenedora a Fundação Alagoana de Serviços Sociais (FASA) até 1972, quando a Secretaria de Estado da Saúde instituiu a Fundação de Saúde e Serviço Social (FUSAL). Em 1975, a Fundação Governador Lamenha Filho (FUNGLAF) foi criada pela Lei Nº 3.508, tornando-se a entidade mantenedora da ECMAL.

A ECMAL permaneceu com o curso de Medicina até setembro de 1995, quando os cursos de Fisioterapia, Fonoaudiologia e Terapia Ocupacional foram homologados pela Portaria Nº 820/95 da Secretaria de Educação do Estado de Alagoas sendo, posteriormente, reconhecidos pelas Portarias Nº 116/2002; Nº 21/2003 e Nº 20/2003, respectivamente. Esta ação teve como objetivo ampliar a atuação da ECMAL no Estado de Alagoas.



ESTADO DE ALAGOAS
UNIVERSIDADE ESTADUAL DE CIÊNCIAS DA SAÚDE DE ALAGOAS - UNCISAL

Gabinete da Reitoria

Campus Governador Lamenha Filho - Rua Jorge de Lima, 113 - Trapiço da Barra - Maceió/AL. CEP 57.010-300 Fone: (82) 3315-6703 - CNPJ 12.517.793/0001-08

Em 9 de janeiro de 2003, por meio da Lei nº. 6.351, a FUNGLAF foi transformada em Fundação Universitária de Ciências da Saúde de Alagoas Governador Lamenha Filho – UNCISAL.

Com a publicação da Lei Nº 10.861, de 14 de abril de 2004, que instituiu o Sistema Nacional de Avaliação da Educação Superior (SINAES), as instituições de ensino superior no Brasil passaram a ser submetidas a novos processos de avaliação, regulação e supervisão. Neste contexto, a então Fundação Universitária de Ciências da Saúde de Alagoas Governador Lamenha Filho foi submetida a primeira avaliação externa e recebeu parecer favorável do Conselho Estadual de Educação de Alagoas para ser instituída como Universidade a partir de 28 de dezembro de 2005.

Em 2006 foram criados os Cursos Superiores de Tecnologia em Análise e Desenvolvimento de Sistemas, Processos Gerenciais em Negócios de Alimentação, Sistemas Biomédicos e Radiologia, por meio das Resoluções CONSU nº 009/2006, 007/2006, 009/2006 e 006/2006, respectivamente. Posteriormente, estes cursos foram reconhecidos pelas Portarias SEE/AL nº. 743/2010, 232/2009, 788/2010 e 742/2010, respectivamente. Em 2008, o Curso de bacharelado em Enfermagem foi instituído pela Portaria nº. 077/2012 do Conselho Estadual de Educação e reconhecido pela Portaria SEE/AL nº. 077/2012. Até 2016, portanto, a UNCISAL contava com cinco cursos Bacharelado e quatro cursos Tecnológicos. Destes, os cursos de Processos Gerenciais, Sistemas Biomédicos e Análise e Desenvolvimento de Sistemas encontram-se, atualmente, em processo dedesativação.

Em 2016, novos cursos Tecnológicos Superiores em Tecnologia em Alimentos, Tecnologia em Segurança no Trabalho e Tecnologia em Sistemas para Internet foram instituídos pelas Resoluções CONSU nº. 20/2016, 21/2016 e 19/2016, respectivamente. Ademais, por meio da Portaria nº. 1.047/2016, do Conselho Nacional de Educação, em 12 de setembro de 2016, a UNCISAL foi credenciada para a oferta do curso superior de Tecnologia em Gestão Hospitalar na modalidade à distância (EAD).

No que concerne ao Ensino de Pós-Graduação, em 10 de agosto de 2017 teve início o curso de Mestrado Profissional Ensino em Saúde e Tecnologia. O curso pertence à área de Ensino e foi recomendado pela Coordenação de Aperfeiçoamento de Pessoal de Nível Superior – CAPES com conceito 3. Tratava-se do primeiro curso de Pós-Graduação Stricto sensu da UNCISAL.



ESTADO DE ALAGOAS
UNIVERSIDADE ESTADUAL DE CIÊNCIAS DA SAÚDE DE ALAGOAS - UNCISAL
Gabinete da Reitoria

Campus Governador Lamenha Filho - Rua Jorge de Lima, 113 - Trapiche da Barra - Maceió/AL. CEP 57.010-300 Fone: (82) 3315-6703 - CNPJ 12.517.793/0001-08

Missão

Desenvolver atividades integradas de ensino, pesquisa, extensão e assistência, produzindo e socializando conhecimento para a formação de profissionais aptos a implementar e gerir ações que promovam o desenvolvimento sustentável, atendendo às demandas da sociedade alagoana.

Visão

Ser reconhecida pela sociedade alagoana como referência de qualidade no ensino, pesquisa, extensão e assistência.

Valores

- Integração ensino-serviço;
- Respeito à integralidade do ser;
- Gestão pública sustentável;
- Transparência;
- Ética.

Estrutura

A estrutura organizacional da UNCISAL conta com Unidades Acadêmicas, Unidades Assistenciais e Unidades de Apoio Assistencial, estas últimas voltadas exclusivamente à oferta de assistência à saúde para os usuários do Sistema Único de Saúde. Vejamos cada uma das unidades.

- **Unidades Acadêmicas** - Constituída dos Centros de Ciências Integradoras, Centro de Ciências da Saúde, Centro de Tecnologia e Centro de Educação à Distância. O Centro de Ciências da Saúde é composto por cinco Cursos de bacharelado (Enfermagem, Fisioterapia, Fonoaudiologia, Medicina e Terapia Ocupacional). Já o Centro de Tecnologia, além dos cursos tecnológicos superiores, agrega também a Escola Técnica em Saúde Valéria Hora, que oferece cursos de Educação Profissional nos níveis fundamental e médio.



ESTADO DE ALAGOAS
UNIVERSIDADE ESTADUAL DE CIÊNCIAS DA SAÚDE DE ALAGOAS - UNCISAL
Gabinete da Reitoria

Campus Governador Lamenha Filho - Rua Jorge de Lima, 113 - Trapiche da Barra - Maceió/AL. CEP 57.010-300 Fone: (82) 3315-6703 - CNPJ 12.517.793/0001-08

Para o desenvolvimento das atividades práticas dos referidos cursos de graduação, a UNCISAL, atendendo ao princípio teórico metodológico de integração teoria prática adotado em seu Plano de Desenvolvimento Institucional, possui laboratórios de ensino de áreas de conhecimento comuns aos cursos (Anatomia, Fisiologia, Bioquímica, Patologia e, Parasitologia, Farmacologia e Informática) e de desenvolvimento de habilidades específicas para cada curso (Cinesiologia e Cinesioterapia, Recursos Terapêuticos, Órteses e Próteses, Expressão Corporal, Atividades da Vida Diária, Instrumentação Acústica e Habilidades Clínicas).

Unidades Assistenciais e de Apoio Assistencial

A assistência em saúde realizada pelas unidades da UNCISAL é prestada exclusivamente aos usuários do SUS, e está organizada de forma integrada às diretrizes e às ações de saúde no estado. Através de suas unidades, a universidade participa do Plano Estadual de Saúde, constituindo-se como componente importante para a implementação das estratégias que integram a rede de atenção especializada do estado de Alagoas.

Para a realização de suas ações e a prestação de serviços de saúde, a UNCISAL integra o Fundo Estadual de Saúde (FES), como Unidade Gestora, nos termos do inciso III, §2º do Art.1º da Lei nº 7.443/2012. Neste sentido, enquanto entidade da Administração Indireta vinculada a Secretaria de Estado da Saúde, gerencia a aplicação de recursos oriundos do FES na execução de despesas correntes de custeio e de capital e no financiamento de ações de investimento voltadas a melhoria da prestação de ações e serviços públicos de saúde no Estado de Alagoas, conforme incisos III e IV do Art. 4º da mesma lei.

As unidades, além de contribuir para a área assistencial, contribuem para



ESTADO DE ALAGOAS
UNIVERSIDADE ESTADUAL DE CIÊNCIAS DA SAÚDE DE ALAGOAS - UNCISAL
Gabinete da Reitoria

Campus Governador Lamenha Filho - Rua Jorge de Lima, 113 - Trapiche da Barra - Maceió/AL. CEP 57.010-300 Fone: (82) 3315-6703 - CNPJ 12.517.793/0001-08

a formação e qualificação profissional pautadas no modelo de atenção à saúde e na perspectiva da integralidade e da humanização do cuidado, da valorização dos usuários por meio de atuação multiprofissional interprofissional.



ESTADO DE ALAGOAS
UNIVERSIDADE ESTADUAL DE CIÊNCIAS DA SAÚDE DE ALAGOAS - UNCISAL
Gabinete da Reitoria

Campus Governador Lamenha Filho - Rua Jorge de Lima, 113 - Trapiche da Barra - Maceió/AL. CEP 57.010-300 Fone: (82) 3315-6703 - CNPJ 12.517.793/0001-08

Hospital Escola Portugal Ramalho (HEPR)

Único hospital psiquiátrico público do Estado de Alagoas. Vem realizando, desde os últimos vinte e cinco anos, profundas mudanças, revertendo o modelo assistencial asilar e hospitalocêntrico para o modelo psicodinâmico, com serviços voltados para a saúde mental, como forma de diminuir o número de internações e o tempo de permanência, voltando-se ao melhor acolhimento, ao resgate da cidadania, à ressocialização e à reinserção social dos portadores de sofrimento psíquico. Na unidade funciona: (1) Ambulatório de Saúde Mental (PISAM), (2) Centro de Atenção Psicossocial (CAPS), (3) Centro de Atenção Psicossocial para álcool e drogas (CAPSAD UNCISAL), (4) Emergência Psiquiátrica, (5) Enfermarias, (6) Setores Administrativos, e (7) Setores Recreativos.

Centro de Atenção Psicossocial para álcool e drogas (CAPSAD UNCISAL)

Em adaptação ao regime dos CAPSAD oferece vagas para homens e para mulheres, dependentes químicos de álcool ou de outras substâncias, tanto de forma intensiva, como semi-intensiva. Conta com o apoio dos Alcoólicos Anônimos (AA). Possui uma equipe multiprofissional que estende seus trabalhos extra-hospitalares à prevenção, através de palestras e oficinas.

Centro de Atenção Psicossocial Casa Verde (CAPS)

Funciona desde 1996, com capacidade para atender pacientes de ambos os sexos, que necessitem frequentar os dois turnos, bem como vagas para pacientes que utilizam apenas um dos turnos. Também conta com equipe multiprofissional e é um espaço intermediário entre a hospitalização e o ambulatório, onde são



ESTADO DE ALAGOAS
UNIVERSIDADE ESTADUAL DE CIÊNCIAS DA SAÚDE DE ALAGOAS - UNCISAL
Gabinete da Reitoria

Campus Governador Lamenha Filho - Rua Jorge de Lima, 113 - Trapiche da Barra - Maceió/AL. CEP 57.010-300 Fone: (82) 3315-6703 - CNPJ 12.517.793/0001-08

atendidos casos que necessitam de cuidados intensivos para se evitar a internação.

Informações gerais

Unidade	Hospital Escola Portugal Ramalho - HEPR
CNES	2003368
Endereço	Rua Oldemburgo da Silva Paranhos, S/N. Farol – Maceió/AL. CEP: 57.055-320
Tipo de hospital	Especializado - Psiquiatria
Turno de atendimento	Atendimento contínuo de 24 horas/dia (plantão: inclui sábados, domingos e feriados)
Leitos	160
Abrangência territorial	Estadual
Site	Hospital Escola Portugal Ramalho (uncisal.edu.br)
Contato	82.3315.3037

Portarias aplicadas

Descrição	Origem	Competência inicial	Portaria
NIVEL I - estabelecimento de saúde com nº de leitos de psiquiatria ate 160	Nacional	11/2009	PT SAS 404
Incremento a saúde mental	Nacional	01/2018	PT MS 164/2018



ESTADO DE ALAGOAS
UNIVERSIDADE ESTADUAL DE CIÊNCIAS DA SAÚDE DE ALAGOAS - UNCISAL
Gabinete da Reitoria

Campus Governador Lamenha Filho - Rua Jorge de Lima, 113 - Trapiche da Barra - Maceió/AL. CEP 57.010-300 Fone: (82) 3315-6703 - CNPJ 12.517.793/0001-08

Hospital Escola Dr. Hélvio Auto (HEHA)

Histórico

Único hospital público de referência no tratamento de doenças infecto-contagiosas em todo o estado de Alagoas, conta com: (1) Serviço de Pronto Atendimento aberto 24 horas, (2) atendimento de pacientes encaminhados com Doenças Infecção Parasitárias, (3) assistência especializada em AIDS, Hepatites Virais e Acidentes Ocupacionais, (4) internação clínica, (5) Unidade de Terapia Intensiva em Infectologia, e (6) Serviço de Apoio Diagnóstico, (Ultrassom, Radiologia, Endoscopia/Colonoscopia). É responsável pelo atendimento de mais de 70% dos casos novos de tuberculose e AIDS no estado e mais de 90% dos casos de meningite.

Informações gerais

Unidade	Hospital Escola Dr. Helvio Auto - HEHA
CNES	2720035
Endereço	Rua Conego Fernando Lyra, s/n. Trapiche da Barra, Maceió/AL. CEP: 57010-430
Tipo de hospital	Especializado – Doenças infecto-contagiosas
Turno de atendimento	Atendimento contínuo de 24 horas/dia (plantão: inclui sábados, domingos e feriados)
Leitos	102 leitos
Abrangência territorial	Estadual
Site	Hospital Escola Dr. Helvio Auto (uncisal.edu.br)
Contato	82.3315.6828 / 82.3315.3201 / 82.3315.3384



ESTADO DE ALAGOAS
UNIVERSIDADE ESTADUAL DE CIÊNCIAS DA SAÚDE DE ALAGOAS - UNCISAL

Gabinete da Reitoria

Campus Governador Lamenha Filho - Rua Jorge de Lima, 113 - Trapiche da Barra - Maceió/AL. CEP 57.010-300 Fone: (82) 3315-6703 - CNPJ 12.517.793/0001-08

Portarias aplicadas

Descrição	Origem	Competência inicial	Portaria
CUIDADOS PROLONGADOS - ENFERMIDADES PNEUMOLÓGICAS	Local	01/2004	FAX SES/ALAGOAS(DERALDO)05/02/
CUIDADOS PROLONGADOS - ENFERMIDADES DECORRENTES DA AIDS	Local	01/2004	FAX SES/ALAGOAS(DERALDO)05/02/
CUIDADOS PROLONGADOS - ENFERMIDADES DEVIDO A CAUSAS EXTERNAS	Local	01/2004	FAX SES/ALAGOAS(DERALDO)05/02/
SERVICO HOSPITALAR PARA TRATAMENTO AIDS	Nacional	01/2004	FAX SES/ALAGOAS(DERALDO)05/02/
UTI II ADULTO	Nacional	09/2015	2450/GM/MS
UTI RECLASSIFICAÇÃO P UTI ADULTO TIPO II (checar portaria acima)	Nacional	09/2015	PT GM 1444/2015
INCENTIVO FINANCEIRO PARA AÇÕES E SERVIÇOS DE VIGILÂNCIA (AÇÕES ESTRATÉGICAS)	Nacional	07/2018	PT 2.074/2018
HABILITAÇÃO DE LEITOS DE UTI	Nacional	12/2023	PT 2.450/2023



ESTADO DE ALAGOAS
UNIVERSIDADE ESTADUAL DE CIÊNCIAS DA SAÚDE DE ALAGOAS - UNCISAL
Gabinete da Reitoria

Campus Governador Lamenha Filho - Rua Jorge de Lima, 113 - Trapiche da Barra - Maceió/AL. CEP 57.010-300 Fone: (82) 3315-6703 - CNPJ 12.517.793/0001-08

Maternidade Escola Santa Mônica (MESM)

A unidade é referência estadual em Assistência de Média e Alta Complexidade, no atendimento à gestante e neonatos de alto risco. Objetiva trabalhar com um atendimento acolhedor e humanizado, oferecendo aos usuários do Sistema Único de Saúde (SUS) serviços ambulatoriais, pronto-atendimento em urgência e emergência e internações hospitalares, mantendo a tradição em ensino e pesquisa para a comunidade científica. É ainda referência para o estado de Alagoas em Triagem Neonatal (teste do pezinho), Banco de Leite Humano, assistência ao neonato em Unidade de Cuidado Intermediário Neonatal Canguru (UCINCa) e assistência à pessoa vítima de violência sexual.

Informações gerais

Unidade	Maternidade Escola Santa Mônica - MESM
CNES	2009250
Endereço	Av, Comendador Leão, s/n, Poço. Maceió/ AL. CEP: 57025-200
Tipo de hospital	Especializado - Maternidade
Turno de atendimento	Atendimento contínuo de 24 horas/dia (plantão: inclui sábados, domingos e feriados)
Leitos	114
Abrangência territorial	Estadual
Site	Maternidade Escola Santa Mônica (uncisal.edu.br)
Contato	82.3315.4444



ESTADO DE ALAGOAS
UNIVERSIDADE ESTADUAL DE CIÊNCIAS DA SAÚDE DE ALAGOAS - UNCISAL

Gabinete da Reitoria

Campus Governador Lamenha Filho - Rua Jorge de Lima, 113 - Trapiço da Barra - Maceió/AL. CEP 57.010-300 Fone: (82) 3315-6703 - CNPJ 12.517.793/0001-08

Portarias aplicadas

Descrição	Origem	Competência inicial	Portaria
Referencia hospitalar em atendimento secundario a gestacao de alto risco	Nacional	03/2000	MEMO 4
Centro de referencia em triagem neonatal /acompanhamento e tratamento - doencas falciformes e outras hemoglobinopatias	Nacional	06/2008	SAS 575
Centro de referencia em triagem neonatal/acompanhamento e tratamento - fibrose cistica	Nacional	05/2013	PT SAS 508
Referencia em triagem neonatal etapa I	Nacional	04/2014	PT SAS 280
Atencao hospitalar de referencia a gestacao de alto risco tipo II (GAR II)	Nacional	02/2022	39/SAES/MS
Laqueadura	Local	08/2002	PT 635 8/08/02 SES
UTI II adulto	Nacional	09/2002	PT SAS 890
Unidade de Terapia Intensiva neonatal tipo II - UTIN II	Nacional	03/2014	PT SAS 890
Cuidados intermediarios	Nacional	07/2002	
Unidade de cuidados intermediários neonatal convencional (ucinco)	Nacional	08/2014	SAS 849
UTI Rede Cegonha	Nacional	ago/14	PT GM 1818/2014
Rede Cegonha	Nacional	dez/12	PT GM 3141/2012
Rede Cegonha UTI UCI estadual	Nacional	mai/12	PT GM 1106/2012
Viver Sem Limites	Nacional	jun/13	PT GM 1087/2013
FAEC para MAC	Nacional	nov/17	PT 3011/2017
Proc. Oftalmológicos	Nacional	nov/17	PT 3037/2017
Incremento tabela SUS	Nacional	dez/09	PT 3043/2009



ESTADO DE ALAGOAS
UNIVERSIDADE ESTADUAL DE CIÊNCIAS DA SAÚDE DE ALAGOAS - UNCISAL
Gabinete da Reitoria

Campus Governador Lamenha Filho - Rua Jorge de Lima, 113 - Trapiche da Barra - Maceió/AL. CEP 57.010-300 Fone: (82) 3315-6703 - CNPJ 12.517.793/0001-08

Centro de Patologia e Medicina Laboratorial (CPML)

A unidade atua nas áreas de Patologia Clínica e Anatomo-Patologia, em regime de 24h e em caráter de emergência, atendendo exclusivamente aos pacientes do Sistema Único de Saúde – SUS, realizando Procedimentos de Alta, Média e baixa complexidade, nos setores de Bioquímica, Hematologia, Imunologia, Hormônio, Marcador Tumoral, Uroanálise, Parasitologia, Microbiologia, Citologia e Histopatologia.

Informações gerais

Unidade	Centro de Patologia e Medicina Laboratorial - CPML
CNES	5335426
Endereço	Rua Conego Lyra, s/n. Trapiche da Barra. CEP: 57010-001. Maceió-AL
Tipo de estabelecimento	Unidade de Apoio Diagnose e Terapia (SADT ISOLADO)
Turno de atendimento	Sempre aberto
População atendida ambulatorial (Média mensal)	59.438
Abrangência territorial	Estadual
Site	cpml.uncisal.edu.br
Contato	(82) 3315-6155

Portarias aplicadas

Descrição	Origem	Competência inicial	Portaria
LABORATÓRIO DE EXAMES CITOPATOLOGICOS DO COLO DE UTERO - TIPO I	Nacional	09/2015	GM 1338
LABORATÓRIO DE MONITORAMENTO EXTERNO DE QUALIDADE DE EXAMES CITOPATOLOGICOS DE COLO DE UTERO - TIPO I	Nacional	09/2015	GM 1338



ESTADO DE ALAGOAS
UNIVERSIDADE ESTADUAL DE CIÊNCIAS DA SAÚDE DE ALAGOAS - UNCISAL
Gabinete da Reitoria

Campus Governador Lamenha Filho - Rua Jorge de Lima, 113 - Trapiche da Barra - Maceió/AL. CEP 57.010-300 Fone: (82) 3315-6703 - CNPJ 12.517.793/0001-08

Centro Especializado em Reabilitação III (CER III)

A assistência à saúde promovida pelo CER tem caráter multiprofissional e interdisciplinar nas áreas de Enfermagem, Fisioterapia, Fonoaudiologia, Terapia Ocupacional, Médica, Psicologia e Serviço Social, além de realizar exames fonoaudiológicos e implementar a concessão de OPM (Aparelho de Amplificação Sonora Individual - AASI e Órteses) para toda a comunidade alagoana, com o objetivo de atingir o maior nível de independência funcional do paciente, considerando as características e grau de deficiência apresentada.

Informações gerais

Unidade	Centro Especializado em Reabilitação (CER III)
CNES	3439208
Endereço	Rua Conego Lyra, s/n. Trapiche da Barra. CEP: 57010-430. Maceió-AL
Tipo de estabelecimento	Clínica/Centro de Especialidade
Turno de atendimento	Segunda – Sexta-Feira das 08:00 às 17:00
População atendida ambulatorial (Média mensal)	5.074 atendimentos
Abrangência territorial	Estadual
Site	Centro Especializado da Uncisal (uncisal.edu.br)
Contato	(82) 3315-8260

Portarias aplicadas

Descrição	Origem	Competência inicial	Portaria
Incremento tabela SUS	NACIONAL	dez/09	PT 3043/2009
Incremento tabela SUS (VIVER SEM LIMITES)	ESTADUAL	set/12	PT 2109/2012
Incremento tabela SUS (VIVER SEM LIMITES)	ESTADUAL	Jun/13	PT 1099/2013
Incremento tabela SUS	NACIONAL	Nov/17	PT 3011/2017
Incremento tabela SUS	NACIONAL	dez/17	PT 3687/2017
Incremento (VIVER SEM LIMITES)	NACIONAL	OUT/2023	PT 1602//2023



ESTADO DE ALAGOAS
UNIVERSIDADE ESTADUAL DE CIÊNCIAS DA SAÚDE DE ALAGOAS - UNCISAL
Gabinete da Reitoria

Campus Governador Lamenha Filho - Rua Jorge de Lima, 113 - Trapiche da Barra - Maceió/AL. CEP 57.010-300 Fone: (82) 3315-6703 - CNPJ 12.517.793/0001-08

Serviço de Verificação de Óbito – SVO

Sua finalidade originária é esclarecer a “causa morte” em casos de óbito que ocorressem por doença mal definida, com ou sem assistência médica, sem elucidação diagnóstica, propiciando novas perspectivas analíticas no estudo da etiologia das diversas enfermidades, contribuindo desta forma, no aperfeiçoamento do conhecimento médico para a diagnose, profilaxia e terapêutica das mais variadas moléstias, sob o crivo científico Patologia.

Informações gerais

Unidade	Serviço de Verificação de Óbito - SVO
CNES	3416410
Endereço	Rua Conego Fernando Lyra, S/N, Trapiche da Barra, MACEIÓ/AL. CEP 57010-382
Tipo de estabelecimento	Unidade de vigilância em saúde
Turno de atendimento	Funcionamento 24 horas
População atendida (Médica mensal)	
Abrangência territorial	Estadual
Site	Serviço de Verificação de Óbito – SVO (uncisal.edu.br)
Contato	82.3315.3223

Portaria aplicada

Descrição	Origem	Competência inicial	Portaria
Execução e financiamento das ações de Vigilância em Saúde	NACIONAL	07/2013	PT 1.378, DE JULHO DE 2013



ESTADO DE ALAGOAS
UNIVERSIDADE ESTADUAL DE CIÊNCIAS DA SAÚDE DE ALAGOAS - UNCISAL
Gabinete da Reitoria

Campus Governador Lamenha Filho - Rua Jorge de Lima, 113 - Trapiche da Barra - Maceió/AL. CEP 57.010-300 Fone: (82) 3315-6703 - CNPJ 12.517.793/0001-08

Ambulatório de Especialidades - AMBESP

A unidade presta serviços ambulatoriais de consultas médicas e pequenos procedimentos, nas áreas clínicas e cirúrgicas para toda a população alagoana pelo Sistema Único de Saúde (SUS). O ambulatório serve também como campo de práticas para os alunos do curso de Medicina e Enfermagem.

Informações gerais

Unidade	Ambulatório de Especialidades da UNCISAL
CNES	6489699
Endereço	Rua Pedro Monteiro, 347. Centro. CEP: 57025-890. Maceió-AL
Tipo de estabelecimento	Clínica/Centro de Especialidade
Turno de atendimento	Segunda – Sexta-Feira das 08:00 às 17:00
População atendida (Médicos mensal)	3.528 atendimentos
Abrangência territorial	Estadual
Site	Ambulatório de Especialidades da Uncisal (uncisal.edu.br)
Contato	(82) 3315-6306



ESTADO DE ALAGOAS
UNIVERSIDADE ESTADUAL DE CIÊNCIAS DA SAÚDE DE ALAGOAS - UNCISAL
Gabinete da Reitoria

Campus Governador Lamenha Filho - Rua Jorge de Lima, 113 - Trapiche da Barra - Maceió/AL. CEP 57.010-300 Fone: (82) 3315-6703 - CNPJ 12.517.793/0001-08

Centro de Diagnóstico e Imagem – CEDIM

O Centro de Diagnóstico e Imagem professor Alberto Cardoso é uma Unidade de Apoio Assistencial da UNCISAL, reaberta no dia 15 de Julho de 2019 com a finalidade de ofertar à população exames de diagnóstico por imagem, disponibilizados gratuitamente por meio do Sistema Único de Saúde (SUS). Um dos diferenciais do Centro de Diagnóstico por Imagem é a utilização do Telelaudos, o que garante agilidade e qualidade ao serviço prestado.

Informações gerais

Unidade	Centro de Diagnóstico e Imagem - CEDIM
CNES	9787925
Endereço	Rua Dr. José Jorge de Lima, 113. Trapiche da Barra. CEP: 57010-001. Maceió-AL
Tipo de estabelecimento	Unidade de Apoio Diagnose e Terapia (SADT/ISOLADO)
Turno de atendimento	Segunda – Sexta-Feira das 08:00 às 17:00
População atendida (Médica mensal)	
Abrangência territorial	Estadual
Síte	Centro de Diagnóstico e Imagem da Uncisal (uncisal.edu.br)
Contato	(82) 3315-6786



ESTADO DE ALAGOAS
UNIVERSIDADE ESTADUAL DE CIÊNCIAS DA SAÚDE DE ALAGOAS - UNCISAL
Gabinete da Reitoria

Campus Governador Lamenha Filho - Rua Jorge de Lima, 113 - Trapiche da Barra - Maceió/AL. CEP 57.010-300 Fone: (82) 3315-6703 - CNPJ 12.517.793/0001-08

CAPÍTULO II - Da execução orçamentária



ESTADO DE ALAGOAS
UNIVERSIDADE ESTADUAL DE CIÊNCIAS DA SAÚDE DE ALAGOAS - UNCISAL
Gabinete da Reitoria

Campus Governador Lamenha Filho - Rua Jorge de Lima, 113 - Trapiche da Barra - Maceió/AL. CEP 57.010-300 Fone: (82) 3315-6703 - CNPJ 12.517.793/0001-08

RECEITAS DO QUADRIMESTRE

Os repasses do Fundo Estadual de Saúde (FES) à UNCISAL são regulamentados através de portaria específica, onde são discriminadas as origens dos recursos. A portaria vigente no período é a PT SESAU 2.552, de marco de 2022.



Figura 1 - Disposição de receitas no quadrimestre

Os recursos extraordinários são compostos por:

- Transferência financeira de enfrentamento à Covid-19, no valor de R\$ 6.500.000,00 recebido em setembro de 2023 em conformidade com o Decreto nº 93.035, de 25 de agosto de 2023.
- Emenda Parlamentar da Bancada de Alagoas para incremento temporário ao custeio dos Serviços de Assistência Hospitalar e Ambulatorial, no valor de R\$ 7.000.000,00 recebido em novembro de 2023, conforme Portaria GM/MS nº 1.037, de 27 de julho de 2023.

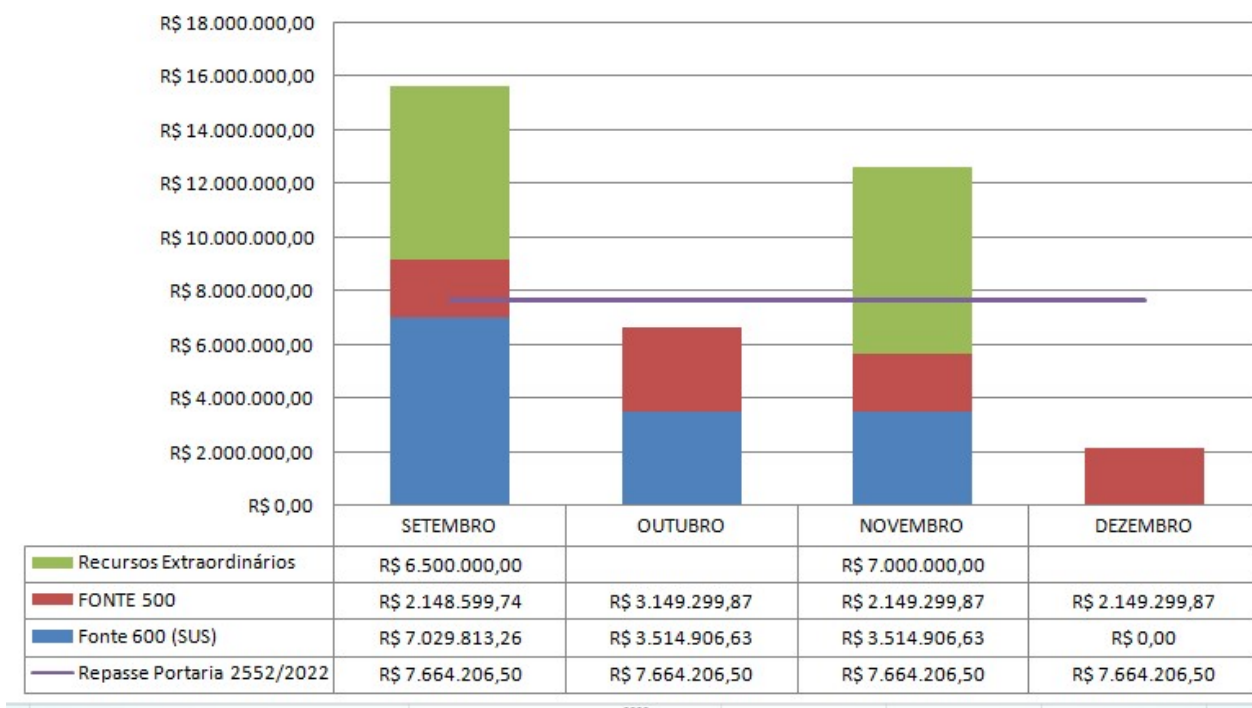

ESTADO DE ALAGOAS
UNIVERSIDADE ESTADUAL DE CIÊNCIAS DA SAÚDE DE ALAGOAS - UNCISAL
Gabinete da Reitoria

Campus Governador Lamenha Filho - Rua Jorge de Lima, 113 - Trapiçe da Barra - Maceió/AL. CEP 57.010-300 Fone: (82) 3315-6703 - CNPJ 12.517.793/0001-08

Análise do mês de referência Fonte 600 (SUS)



Figura 2 - Receitas na fonte 600 (Recursos federais)

Os repasses da fonte 600 são realizados no mês de antecedência ao período de referência. Em setembro, observa-se o aumento do valor recebido em virtude do repasse acumulado referente aos meses de setembro e outubro de 2023. O mês de dezembro teve o recurso referente repassado em novembro e não houve repasse devido no mês, referente a janeiro de 2024.

Análise do mês de Referência Fonte 500 (Tesouro Estadual)

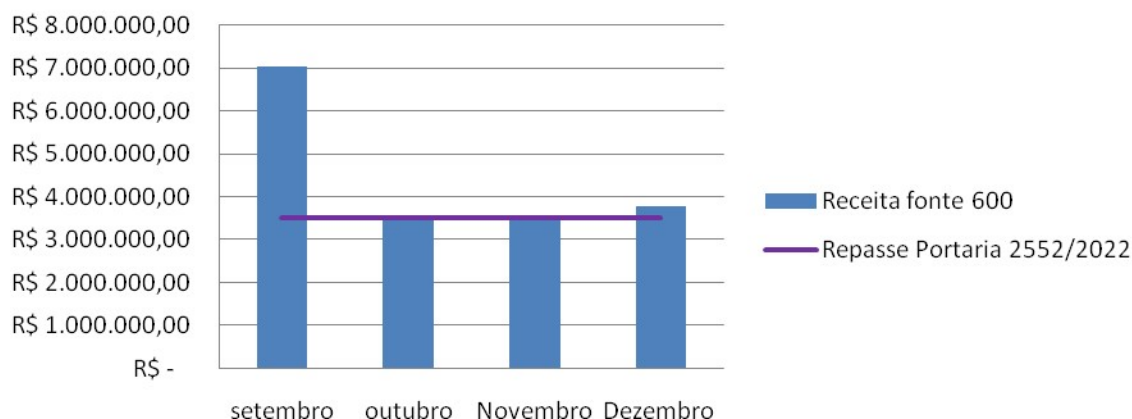

Figura 3 - Receitas na fonte 500 (Recursos Estaduais)



ESTADO DE ALAGOAS
UNIVERSIDADE ESTADUAL DE CIÊNCIAS DA SAÚDE DE ALAGOAS - UNCISAL
Gabinete da Reitoria

Campus Governador Lamenha Filho - Rua Jorge de Lima, 113 - Trapiche da Barra - Maceió/AL. CEP 57.010-300 Fone: (82) 3315-6703 - CNPJ 12.517.793/0001-08

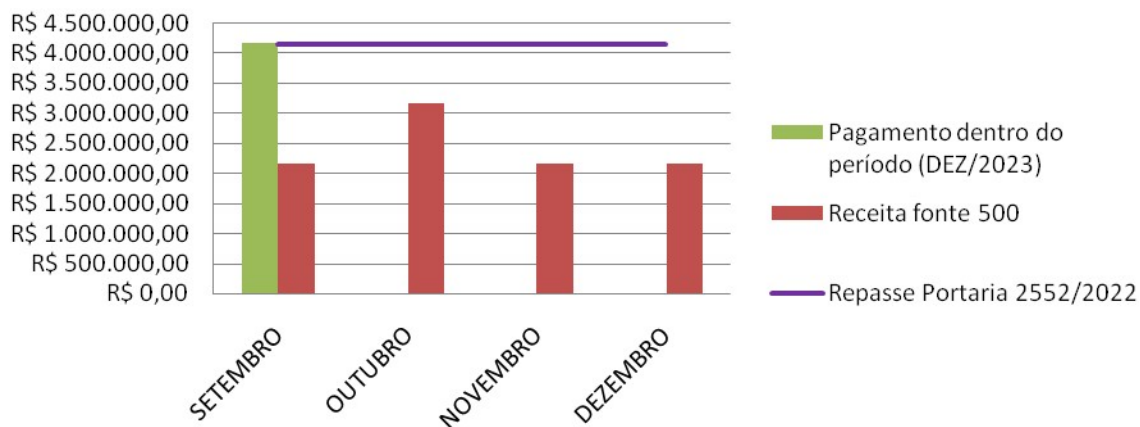
Os repasses da fonte 500 foram realizados a título de reembolso de meses passados, conforme tabela abaixo.

Mês de pagamento	Referência
SETEMBRO	Pagamentos referentes a Julho e Agosto (2023)
OUTUBRO	Pagamento referentes a Junho e Agosto (2023)
NOVEMBRO	Pagamento referentes a Setembro e Agosto (2023)
DEZEMBRO	Pagamento referentes a Setembro (2023)

Observa-se também no período o **valor atrasado correspondente a R\$ 12.447.899,61** (doze milhões, quatrocentos e quarenta e sete mil, oitocentos e noventa e nove reais e sessenta e um centavos) referente aos meses de outubro, novembro e dezembro não repassados no período.



ESTADO DE ALAGOAS
UNIVERSIDADE ESTADUAL DE CIÊNCIAS DA SAÚDE DE ALAGOAS - UNCISAL
Gabinete da Reitoria

Campus Governador Lamenha Filho - Rua Jorge de Lima, 113 - Trapiche da Barra - Maceió/AL. CEP 57.010-300 Fone: (82) 3315-6703 - CNPJ 12.517.793/0001-08

DESPESAS DO QUADRIMESTRE



Figura 4 -Evolução de despesas no quadrimestre

No tocante às receitas extraordinárias, temos a seguinte composição de despesas no período:

Composição Despesas do Terceiro Quadrimestre de 2023, Fonte 749

- Fortalecimento das Ações da MESM
- Fortalecimento das Ações de Saúde Mental
- Fortalecimento das Ações do CEDIM
- Fortalecimento das Ações do HEHA
- Manutenção das Atividades das Unidades Assistenciais e de Apoio Assistencial
- Fortalecimento das Ações do CPML
- Modernização das Ações do CPML
- Modernização das Ações do SVO

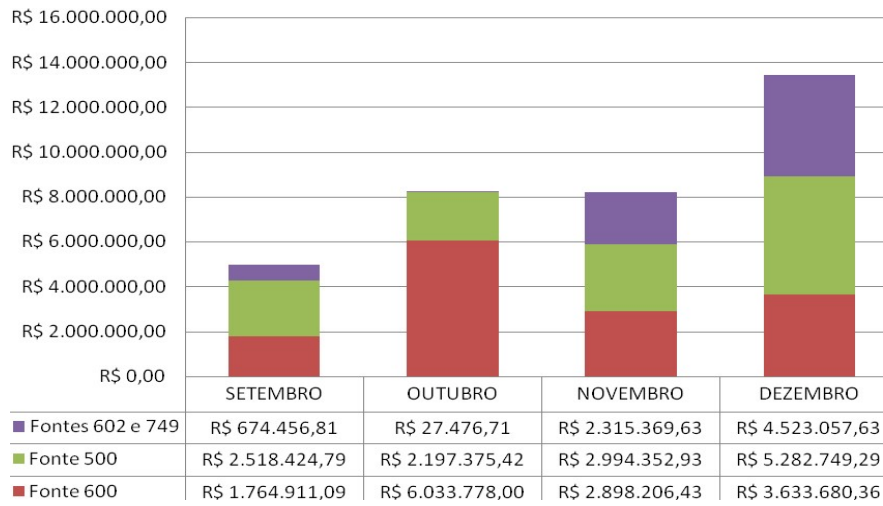

Figura 5 Composição de despesas, fonte 749

Composição Despesas do Terceiro Quadrimestre de 2023, Fonte 602

- Vigilância e Controle Epidemiológico de doenças, agravos, determinantes e fatores de riscos nas unidades da Uncisal

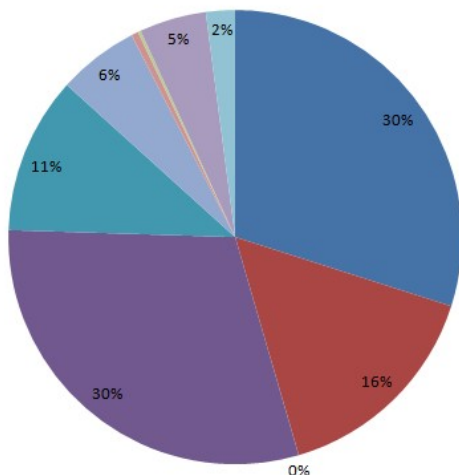

Figura 6 - Composição de despesas, fonte 602



ESTADO DE ALAGOAS
UNIVERSIDADE ESTADUAL DE CIÊNCIAS DA SAÚDE DE ALAGOAS - UNCISAL
Gabinete da Reitoria

Campus Governador Lamenha Filho - Rua Jorge de Lima, 113 - Trapiço da Barra - Maceió/AL. CEP 57.010-300 Fone: (82) 3315-6703 - CNPJ 12.517.793/0001-08

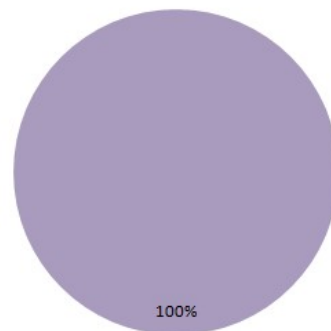
Composição Despesas do Terceiro Quadrimestre de 2023, Fonte 600

- Fortalecimento das ações da MESM
- Fortalecimento das ações de Saúde Mental
- Fortalecimento das ações do HEHA
- Fortalecimento das ações do CEDIM
- Manutenção das atividades das Unidades Assistenciais e de Apoio Assistencial
- Fortalecimento das ações do CER III
- Vigilância e Controle Epidemiológico de Doenças, Agravos, Determinantes e Fatores de Riscos nas Unidades da UNCISAL
- Fortalecimento das Ações do CPML
- Fortalecimento das Ações do SVO



Figura 7 - Composição de despesas, fonte 600



ESTADO DE ALAGOAS
UNIVERSIDADE ESTADUAL DE CIÊNCIAS DA SAÚDE DE ALAGOAS - UNCISAL
Gabinete da Reitoria

Campus Governador Lamenha Filho - Rua Jorge de Lima, 113 - Trapiçe da Barra - Maceió/AL. CEP 57.010-300 Fone: (82) 3315-6703 - CNPJ 12.517.793/0001-08

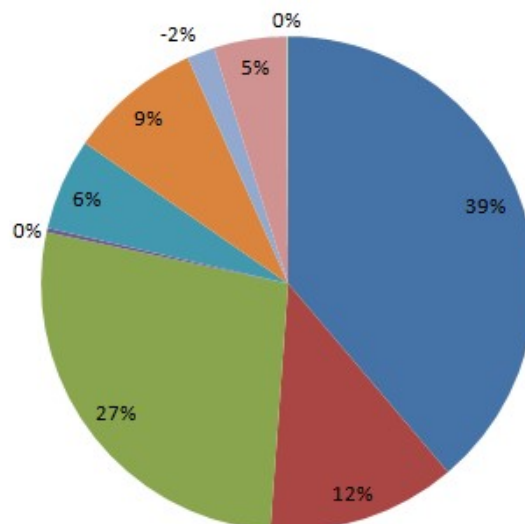
Composição Despesas do Terceiro Quadrimestre de 2023, Fonte 500

- Fortalecimento das Ações da MESM
- Fortalecimento das Ações de Saúde Mental
- Fortalecimento das Ações do CEDIM
- Fortalecimento das Ações do HEHA
- Manutenção das Atividades das Unidades Assistenciais e de Apoio Assistencial
- Fortalecimento das Ações do CER III
- Modernização do Parque Tecnológico das Unidades Assistenciais
- Modernização das Ações do CER III
- Modernização das Ações do CPML
- Modernização das Ações do SVO



Figura 8- Composição de despesas, fonte 500



ESTADO DE ALAGOAS
UNIVERSIDADE ESTADUAL DE CIÊNCIAS DA SAÚDE DE ALAGOAS - UNCISAL
Gabinete da Reitoria

Campus Governador Lamenha Filho - Rua Jorge de Lima, 113 - Trapique da Barra - Maceió/AL. CEP 57.010-300 Fone: (82) 3315-6703 - CNPJ 12.517.793/0001-08

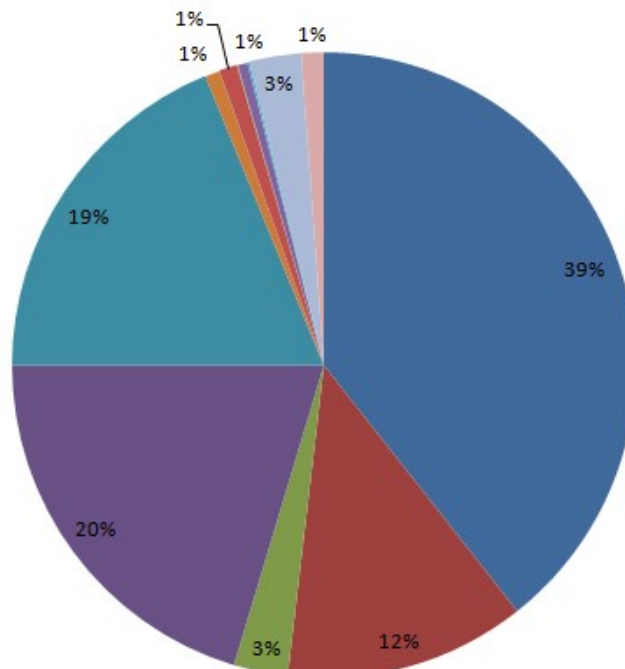
Receitas x Despesas Mês a mês



Figura 9 - Análise de receitas/despesas mês a mês

Receitas x Despesas Por fonte

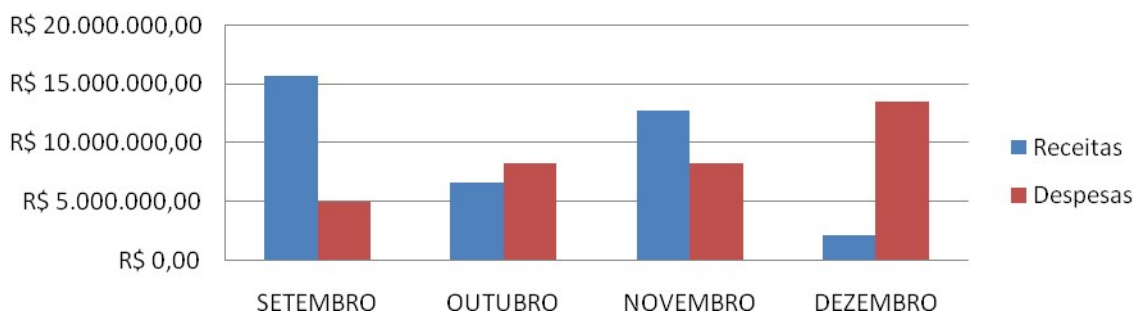

Figura 10 – Análise de receitas/despesas por fonte

*Empenhados

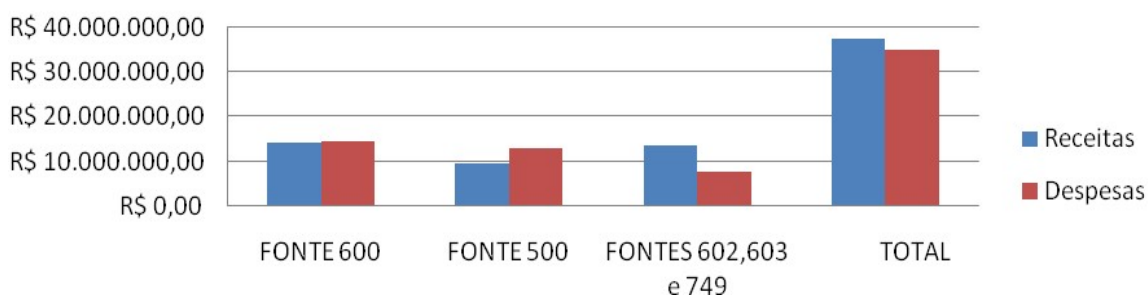

ESTADO DE ALAGOAS
UNIVERSIDADE ESTADUAL DE CIÊNCIAS DA SAÚDE DE ALAGOAS - UNCISAL
Gabinete da Reitoria

Campus Governador Lamenha Filho - Rua Jorge de Lima, 113 - Trapiche da Barra - Maceió/AL. CEP 57.010-300 Fone: (82) 3315-6703 - CNPJ 12.517.793/0001-08

CAPÍTULO III - Da oferta e produção de serviços



ESTADO DE ALAGOAS
UNIVERSIDADE ESTADUAL DE CIÊNCIAS DA SAÚDE DE ALAGOAS - UNCISAL
Gabinete da Reitoria

Campus Governador Lamenha Filho - Rua Jorge de Lima, 113 - Trapiche da Barra - Maceió/AL. CEP 57.010-300 Fone: (82) 3315-6703 - CNPJ 12.517.793/0001-08

ASSISTÊNCIA EM SAÚDE MENTAL

Procedimentos Ambulatoriais

Produção Ambulatorial

- Atividade educativa / orientação em grupo na atenção especializada
- Consulta de profissionais de nível superior na atenção especializada
- Consulta médica em atenção especializada
- Terapia em grupo
- Atendimento de urgência c/ observação até 24 horas em atenção especializada
- Administração de medicamentos na atenção especializada por paciente

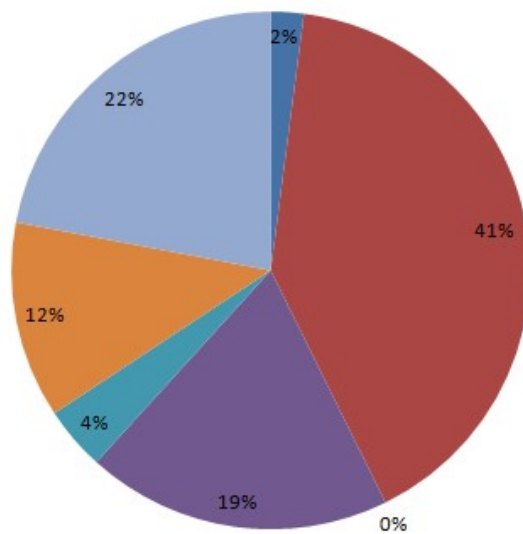

Cumprimento do Plano Operativo Anual (POA)
53%

Foram realizados **21105** procedimentos, sendo **8579** consultas de profissionais de nível superior na atenção especializada e **4016** consultas médicas em atenção especializada.

Figura 11 _ Procedimentos ambulatoriais em saúde mental

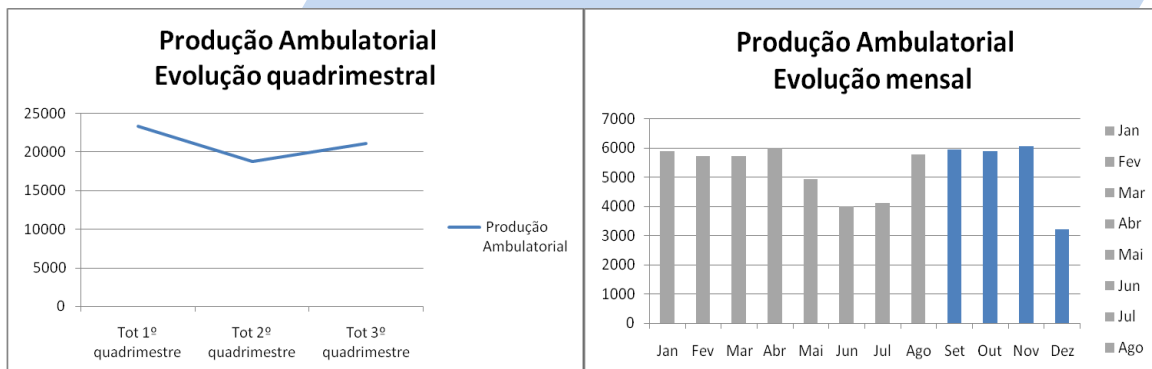



ESTADO DE ALAGOAS
UNIVERSIDADE ESTADUAL DE CIÊNCIAS DA SAÚDE DE ALAGOAS - UNCISAL
Gabinete da Reitoria

Campus Governador Lamenha Filho - Rua Jorge de Lima, 113 - Trapiche da Barra - Maceió/AL. CEP 57.010-300 Fone: (82) 3315-6703 - CNPJ 12.517.793/0001-08

Procedimentos Hospitalares

HOSPITAL ESCOLA PORTUGAL RAMALHO (HEPR)

Indicadores hospitalares

Ocupação	64,45%
Permanência	28,61 dias

Cumprimento do Plano Operativo
Anual (POA)
58%

A unidade respondeu por **772** diárias para tratamento em saúde mental de setembro a dezembro de 2023.

Diárias Hospitalares Evolução quadrimestral

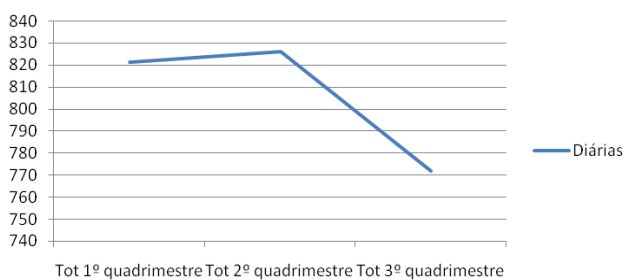

Diárias Evolução mensal

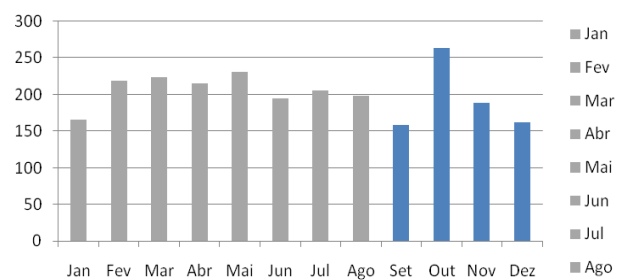



ESTADO DE ALAGOAS
UNIVERSIDADE ESTADUAL DE CIÊNCIAS DA SAÚDE DE ALAGOAS - UNCISAL
Gabinete da Reitoria

Campus Governador Lamenha Filho - Rua Jorge de Lima, 113 - Trapiche da Barra - Maceió/AL. CEP 57.010-300 Fone: (82) 3315-6703 - CNPJ 12.517.793/0001-08

HOSPITAL ESCOLA PORTUGAL RAMALHO (HEPR)

Faturamento do Quadrimestre

PROCEDIMENTOS	VALOR PREVISTO	VALOR FATURADO	Cumprimento do POA (%)
Ambulatoriais	R\$ 230.114,00	R\$ 135.797,70	59%
Hospitalares	R\$ 1.002.540,00	R\$ 610.869,18	61%
TOTAL GERAL	R\$ 1.247.614,00	R\$ 746.666,89	60%

Ações de destaque realizadas no quadrimestre

- Realizada reunião técnica, em 24 de novembro, com o serviço social do ambulatório de saúde mental Alberto Magalhães, para discutir sobre a saúde mental da população negra e do homem;
- O Caps Casa Verde elaborou o projeto "O empreendimento da economia solidaria." Brechó mão unidas em busca de um espaço na comunidade, selecionado na VII mostra de ações da Política Nacional de Humanização em Alagoas: humanizando as práticas da saúde em Alagoas.
- Realizada palestra para os servidores da unidade hospitalar sobre a importância do diagnóstico precoce do câncer de mama e colo uterino.
- O Núcleo de Educação Permanente capacitou o POP de registro de enfermagem com os técnicos de enfermagem do setor de emergência que compreende a intercorrência clínica, SOP e admissão.



ESTADO DE ALAGOAS
UNIVERSIDADE ESTADUAL DE CIÊNCIAS DA SAÚDE DE ALAGOAS - UNCISAL
Gabinete da Reitoria

Campus Governador Lamenha Filho - Rua Jorge de Lima, 113 - Trapiche da Barra - Maceió/AL. CEP 57.010-300 Fone: (82) 3315-6703 - CNPJ 12.517.793/0001-08

ASSISTÊNCIA EM DOENÇAS INFECTO-CONTAGIOSAS

HOSPITAL ESCOLA DR HELVIO AUTO (HEHA)

Procedimentos Ambulatoriais

Os procedimentos ambulatoriais realizados no HEHA são categorizados em três grupos: (1) Procedimentos Ambulatoriais Gerais; (2) Procedimentos Cirúrgicos Ambulatoriais e (3) Procedimentos com finalidade diagnóstica.



Figura 12 - Composição de produção ambulatorial em doenças infecto-contagiosas



ESTADO DE ALAGOAS
UNIVERSIDADE ESTADUAL DE CIÊNCIAS DA SAÚDE DE ALAGOAS - UNCISAL
Gabinete da Reitoria

Campus Governador Lamenha Filho - Rua Jorge de Lima, 113 - Trapiço da Barra - Maceió/AL. CEP 57.010-300 Fone: (82) 3315-6703 - CNPJ 12.517.793/0001-08

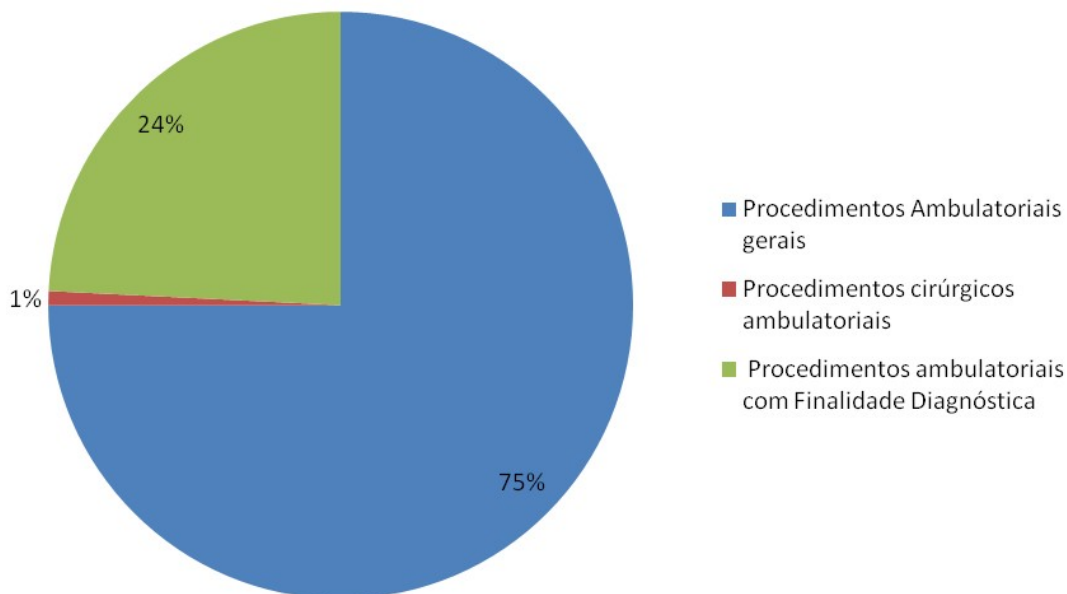
HOSPITAL ESCOLA DR HELVIO AUTO (HEHA)

Procedimentos Ambulatoriais Gerais

- Consulta médica em atenção especializada
- Consulta de profissional de nível superior na atenção especializada (exceto médico)
- Administração de Medicamentos na Atenção Especializada.
- Atendimento de Urgência / Observação até 24 h/ Atenção Especializada
- Atendimento de urgência em atenção especializada
- Cauterização Química de Pequenas Lesões
- Esfoliação química



Figura 13 Procedimentos ambulatoriais gerais - HEHA

Cumprimento do Plano Operativo Anual (POA)

76%

Neste quadrimestre foram realizados **18.940** procedimentos, sendo **3.425** consultas médicas na atenção especializada, **6.718** na consulta de profissional de nível superior exceto médico e **1.700** atendimentos de urgência.

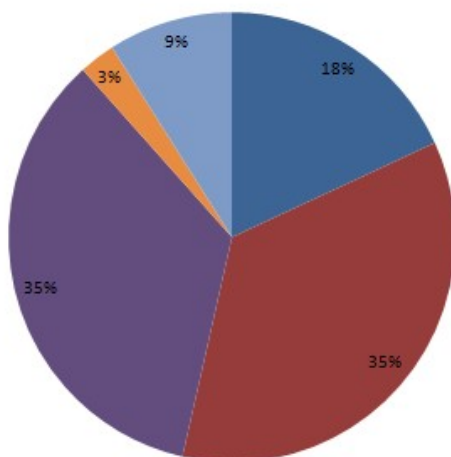
Procedimentos Ambulatoriais gerais Evolução quadrimestral

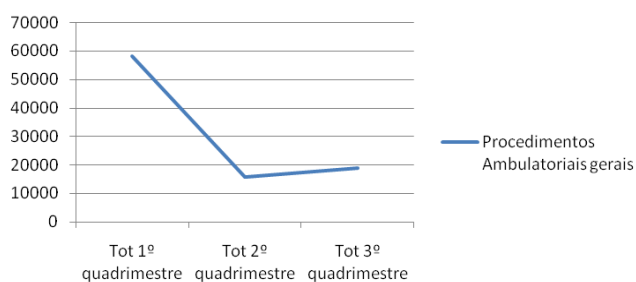

Procedimentos Ambulatoriais gerais Evolução mensal

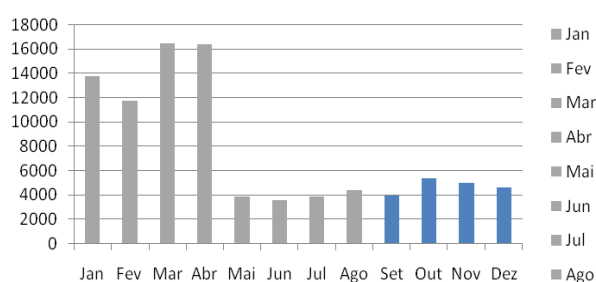



ESTADO DE ALAGOAS
UNIVERSIDADE ESTADUAL DE CIÊNCIAS DA SAÚDE DE ALAGOAS - UNCISAL
Gabinete da Reitoria

Campus Governador Lamenha Filho - Rua Jorge de Lima, 113 - Trapiche da Barra - Maceió/AL. CEP 57.010-300 Fone: (82) 3315-6703 - CNPJ 12.517.793/0001-08

HOSPITAL ESCOLA DR HELVIO AUTO (HEHA)

Procedimentos Cirúrgico Ambulatoriais

- Curativo grau II C/ ou s/ debridamento
- Eletrocoagulação de lesão cutânea
- Excisão de lesão e/ou sutura de ferimento da pele anexos e mucosa
- Exeresse de tumor de pele e anexos / cisto sebáceo / lipoma
- Fulguração / cauterização química de lesões cutâneas
- Retirada de lesão por shaving

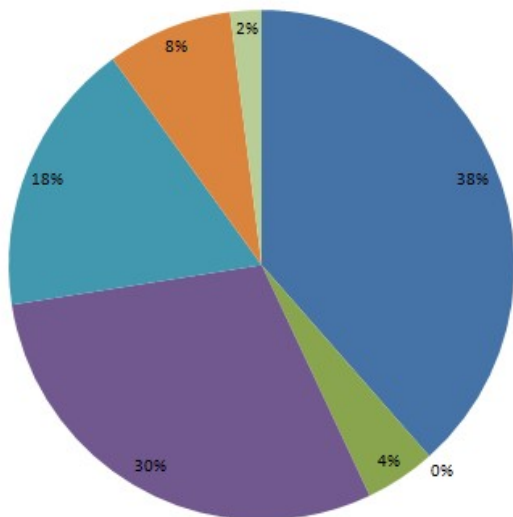

Cumprimento do Plano Operativo Anual (POA)
152%

Foram realizados **200** procedimentos cirúrgico ambulatoriais. Embora não seja o foco do atendimento da unidade, são realizados procedimentos como Excerese de tumor de pele, fornecendo apoio aos tratamentos em dermatologia iniciados no ambulatório de especialidades da UNCISAL.

Figura 14 Procedimentos Cirúrgico Ambulatoriais - HEHA

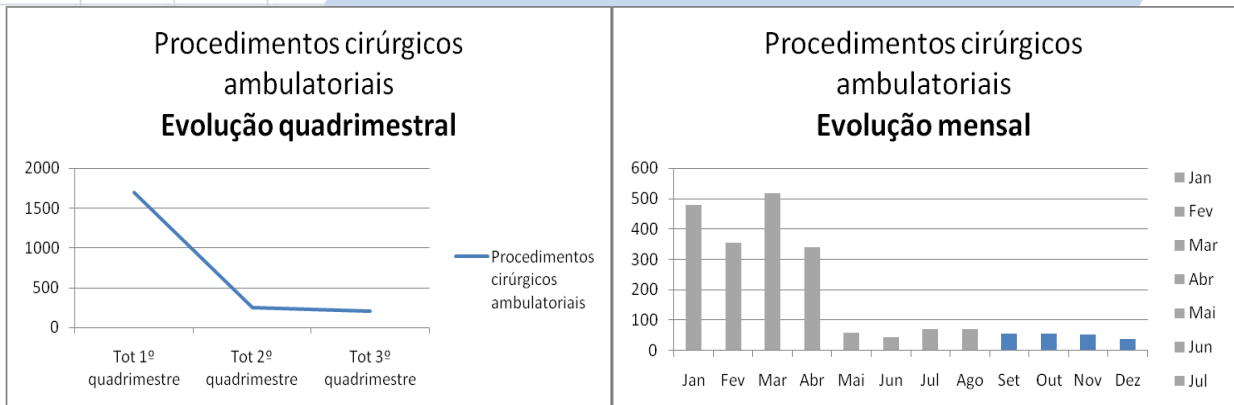



ESTADO DE ALAGOAS
UNIVERSIDADE ESTADUAL DE CIÊNCIAS DA SAÚDE DE ALAGOAS - UNCISAL
Gabinete da Reitoria

Campus Governador Lamenha Filho - Rua Jorge de Lima, 113 - Trapiche da Barra - Maceió/AL. CEP 57.010-300 Fone: (82) 3315-6703 - CNPJ 12.517.793/0001-08

HOSPITAL ESCOLA DR HELVIO AUTO (HEHA)

Procedimentos com Finalidade Diagnóstica

- Biópsias
- Punções
- Ultrassonografias
- Radiografias
- Colonoscopia
- Esofagogastroduodenoscopia
- Teste rápido para detecção de infecção pelo HIV
- Teste rápido para sífilis
- Teste rápido para detecção de hepatite C
- Teste rápido para detecção pelo HBV

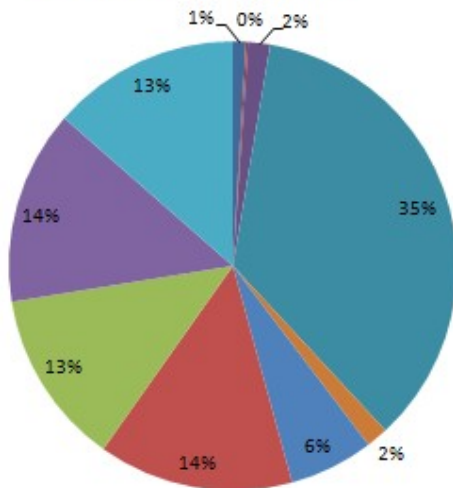

Cumprimento do Plano Operativo Anual (POA)
214%

Foram realizados **6.111** procedimentos com finalidade diagnóstica.

Figura 15 Procedimentos com finalidade diagnóstica - HEHA

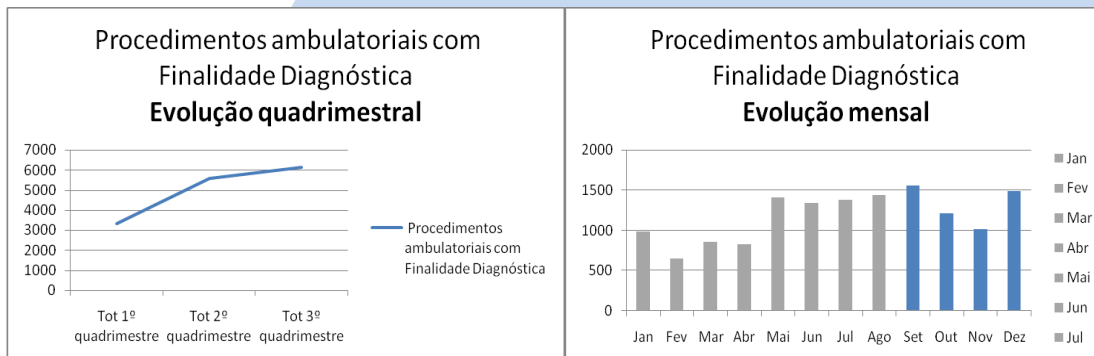



ESTADO DE ALAGOAS
UNIVERSIDADE ESTADUAL DE CIÊNCIAS DA SAÚDE DE ALAGOAS - UNCISAL
Gabinete da Reitoria

Campus Governador Lamenha Filho - Rua Jorge de Lima, 113 - Trapiche da Barra - Maceió/AL. CEP 57.010-300 Fone: (82) 3315-6703 - CNPJ 12.517.793/0001-08

HOSPITAL ESCOLA DR HELVIO AUTO (HEHA)

Procedimentos Hospitalares

Indicadores hospitalares

Ocupação	49,34%
Permanência	8,16 dias

Cumprimento do Plano Operativo Anual (POA)
101%

A unidade respondeu por **324** internamentos, sendo **123** para o Tratamento de afecções associadas ao HIV/AIDS.

Procedimentos hospitalares Evolução quadrimestral

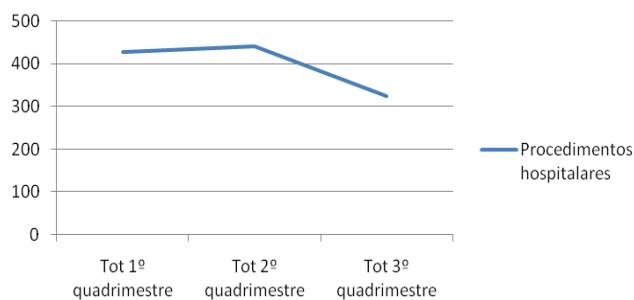

Procedimentos hospitalares Evolução Mensal

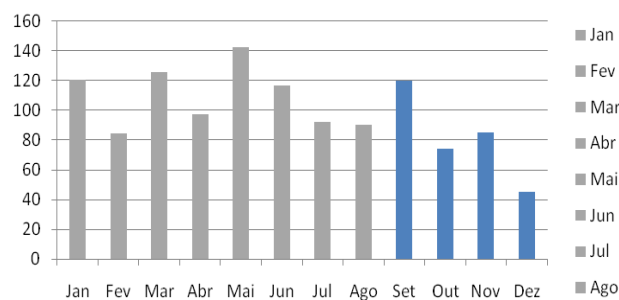



ESTADO DE ALAGOAS
UNIVERSIDADE ESTADUAL DE CIÊNCIAS DA SAÚDE DE ALAGOAS - UNCISAL
Gabinete da Reitoria

Campus Governador Lamenha Filho - Rua Jorge de Lima, 113 - Trapiche da Barra - Maceió/AL. CEP 57.010-300 Fone: (82) 3315-6703 - CNPJ 12.517.793/0001-08

HOSPITAL ESCOLA DR HELVIO AUTO (HEHA)

Faturamento do Quadrimestre

PROCEDIMENTOS	VALOR PREVISTO	VALOR FATURADO	Cumprimento do POA (%)
Ambulatoriais	R\$ 227.132,16	R\$ 162.933,87	72%
Hospitalares	R\$ 754.121,64	R\$ 776.283,70	103%
TOTAL GERAL	R\$ 1.056.683,64	R\$ 939.217,57	96%

Ações de destaque realizadas no quadrimestre

- Hospital Hélivio Auto oferece o tratamento de Profilaxia Pré-exposição ao HIV, (PrEP), em seu Serviço de Assistência Especializada (SAE), tendo indicação para pessoas que tenham maior risco de entrar em contato com o vírus da Aids;
- No mês de outubro as crianças internadas no HEHA tiveram uma semana inteira de atividades no LUDI (Lugar de Desenvolvimento e Integração), a programação foi desenvolvida para estimular a integração dos internos em um mundo lúdico e de brincadeiras para amenizar o período de adoecimento;
- Setembro amarelo: HEHA faz campanha de estímulo à saúde mental dos servidores;
- O setor de psicologia do Hospital Hélivio Auto promoveu VIII Jornada de Psicologia do HEHA, sob o tema: Psicologia e Infectologia um olhar integrado frente ao sujeito que adocece.
- Alunos do curso de medicina da UNCISAL, desenvolvem projeto de visitas nas enfermarias do HEHA, utilizando a música como método de interação e integração com os pacientes.



ESTADO DE ALAGOAS
UNIVERSIDADE ESTADUAL DE CIÊNCIAS DA SAÚDE DE ALAGOAS - UNCISAL
Gabinete da Reitoria

Campus Governador Lamenha Filho - Rua Jorge de Lima, 113 - Trapiche da Barra - Maceió/AL. CEP 57.010-300 Fone: (82) 3315-6703 - CNPJ 12.517.793/0001-08

ASSISTÊNCIA MATERNO INFANTIL

MATERNIDADE ESCOLA SANTA MÔNICA (MESM)

Procedimentos Ambulatoriais

Os procedimentos ambulatoriais realizados na MESM são categorizados em três grupos: (1) Ações de promoção e prevenção em saúde; (2) Procedimentos com finalidade diagnóstica e (3) Procedimentos Clínicos. O atendimento ambulatorial é realizado no Ambulatório Professor Mariano Teixeira.



Figura 16 Composição de produção ambulatorial em saúde materno-infantil



ESTADO DE ALAGOAS
UNIVERSIDADE ESTADUAL DE CIÊNCIAS DA SAÚDE DE ALAGOAS - UNCISAL
Gabinete da Reitoria

Campus Governador Lamenha Filho - Rua Jorge de Lima, 113 - Trapiche da Barra - Maceió/AL. CEP 57.010-300 Fone: (82) 3315-6703 - CNPJ 12.517.793/0001-08

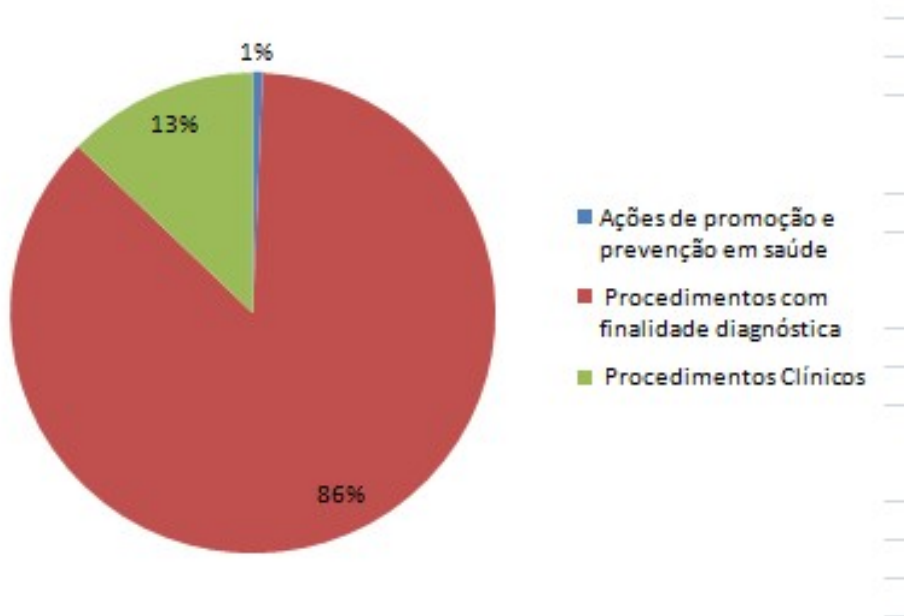
MATERNIDADE ESCOLA SANTA MÔNICA (MESM)

Ações de promoção e prevenção em saúde

- Atividade educativa/ orientação em grupo na atenção especializada
- Coleta externa de leite materno (por doadora)
- Pasteurização do leite humano (cada 5 litros)
- Sessão de arteterapia
- Sessão de meditação
- Sessão de constelação familiar

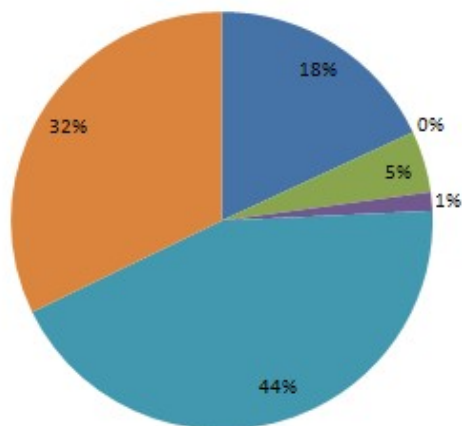

Cumprimento do Plano Operativo Anual (POA)

36%

Foram realizados **429** procedimentos, sendo **114** Atividade educativa/ orientação em grupo na atenção especializada.

Figura 17- Ações de promoção e prevenção em saúde - MESM

Ações de promoção e prevenção em saúde - Evolução quadrimestral

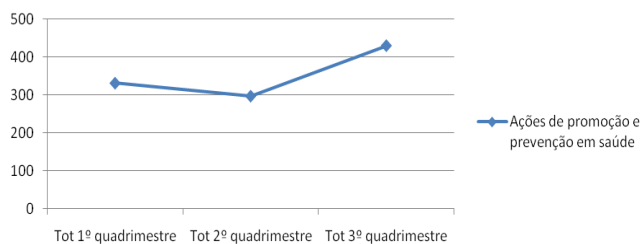

Ações de promoção e prevenção em saúde - Evolução mensal

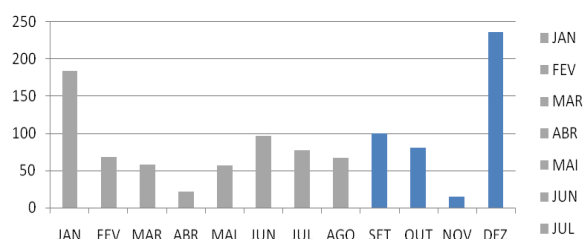



ESTADO DE ALAGOAS
UNIVERSIDADE ESTADUAL DE CIÊNCIAS DA SAÚDE DE ALAGOAS - UNCISAL
Gabinete da Reitoria

Campus Governador Lamenha Filho - Rua Jorge de Lima, 113 - Trapiço da Barra - Maceió/AL. CEP 57.010-300 Fone: (82) 3315-6703 - CNPJ 12.517.793/0001-08

MATERNIDADE ESCOLA SANTA MÔNICA (MESM)

Composição de Procedimentos Clínicos

- Consulta de profissionais de nível superior na atenção especializada
- Consulta médica em saúde do trabalhador
- Consulta médica em atenção especializada
- Inserção do dispositivo intra-uterino (DIU)
- Atendimento de Urgência C/ observação até 24 horas em atenção especializada
- Atendimento de urgência em atenção especializada
- Atendimento individual em psicoterapia
- Administração de medicamentos na atenção especializada por
- Aferição de pressão arterial
- Acompanhamento de paciente c/ fenilcetonúria
- Acompanhamento de paciente c/ hipotireoidismo congênito



Figura 18 - Procedimentos clínicos - MESM

Cumprimento do Plano Operativo
Anual (POA)
92%

Foram realizados **8.498** procedimentos neste quadrimestre, sendo **3.394** consultas médicas em atenção especializada.



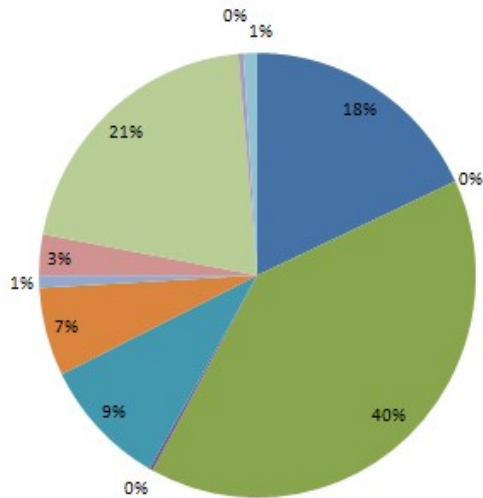
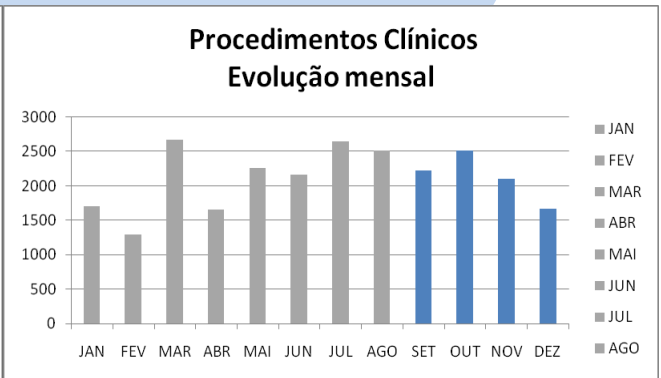
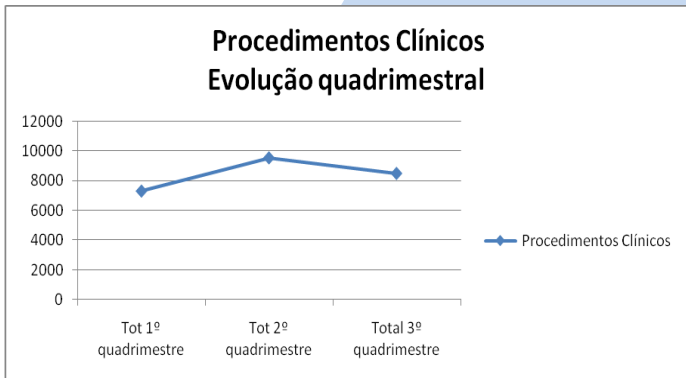

ESTADO DE ALAGOAS
UNIVERSIDADE ESTADUAL DE CIÊNCIAS DA SAÚDE DE ALAGOAS - UNCISAL
Gabinete da Reitoria

Campus Governador Lamenha Filho - Rua Jorge de Lima, 113 - Trapiche da Barra - Maceió/AL. CEP 57.010-300 Fone: (82) 3315-6703 - CNPJ 12.517.793/0001-08

MATERNIDADE ESCOLA SANTA MÔNICA (MESM)

Composição de procedimentos com finalidade diagnóstica

- Dosagem de fenilalanina TSH ou T4 e detecção da variante de hemoglobina
- Dosagem de tripsina imunorreativa
- Dosagem de 17 hidroxí progesterona em papel de filtro
- Dosagem de atividade da biotinidade em amostras de sangue em papel de filtro
- Exame de citologia (exceto cervico-vaginal e de mama)
- Ultrassonografia doppler de fluxo obstétrico
- Ultrassonografia de abdômen superior
- Ultrassonografia de abdômen total
- Ultra-sonografia de aparelho urinário
- Ultra-sonografia mamária bilateral
- Ultra-sonografia de tireóide
- Ultra-sonografia de tórax (extracardiaca)

Cumprimento do Plano Operativo Anual (POA)
113%

Neste quadrimestre foram realizados **57.217** procedimentos.



Figura 19 - Procedimentos diagnósticos - MESM



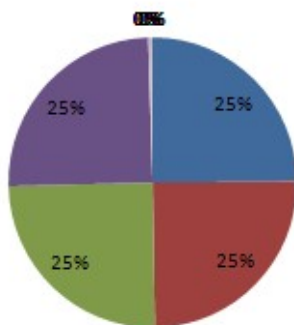
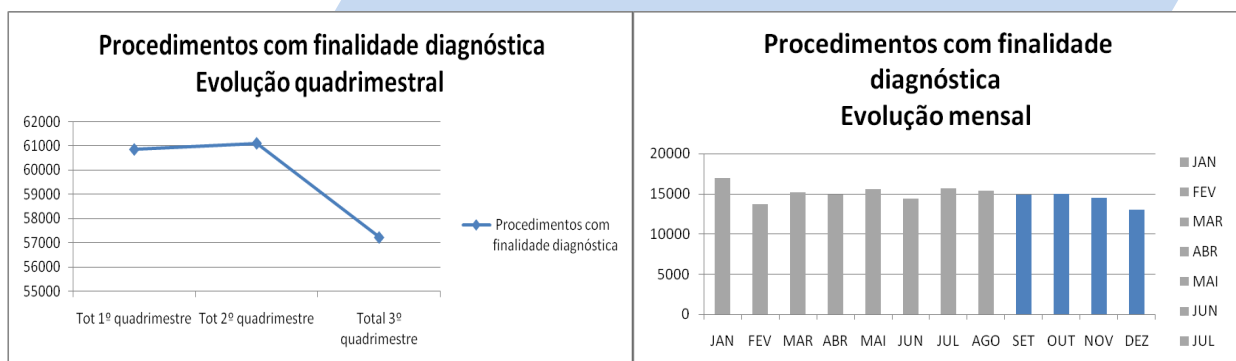

ESTADO DE ALAGOAS
UNIVERSIDADE ESTADUAL DE CIÊNCIAS DA SAÚDE DE ALAGOAS - UNCISAL
Gabinete da Reitoria

Campus Governador Lamenha Filho - Rua Jorge de Lima, 113 - Trapiche da Barra - Maceió/AL. CEP 57.010-300 Fone: (82) 3315-6703 - CNPJ 12.517.793/0001-08

Procedimentos Hospitalares

MATERNIDADE ESCOLA SANTA MÔNICA (MESM)

Os procedimentos hospitalares realizados na MESM são categorizados em quatro grupos: (1) Procedimentos cirúrgicos; (2) Procedimentos obstétricos e (3) Procedimentos de clínica médica e (4) Procedimentos de pediatria.



Figura 20 Composição de procedimentos hospitalares em saúde materno-infantil



ESTADO DE ALAGOAS
UNIVERSIDADE ESTADUAL DE CIÊNCIAS DA SAÚDE DE ALAGOAS - UNCISAL
Gabinete da Reitoria

Campus Governador Lamenha Filho - Rua Jorge de Lima, 113 - Trapiche da Barra - Maceió/AL. CEP 57.010-300 Fone: (82) 3315-6703 - CNPJ 12.517.793/0001-08

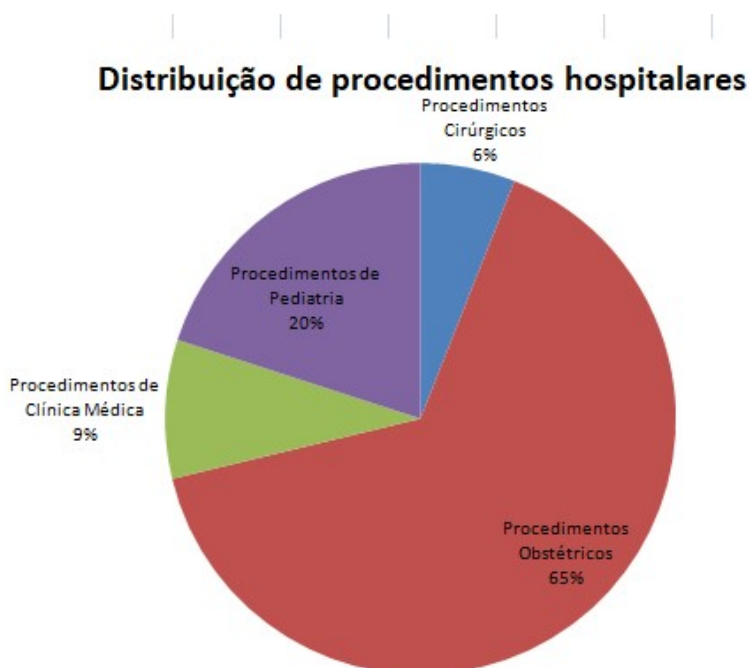
MATERNIDADE ESCOLA SANTA MÔNICA (MESM)

• **Procedimentos Cirúrgicos**

Indicadores hospitalares (gerais)

Ocupação	85%
Permanência	7,91 dias

Cumprimento do Plano Operativo
Anual (POA)
138%

Foram realizados **72**
procedimentos.

Procedimentos Cirúrgicos

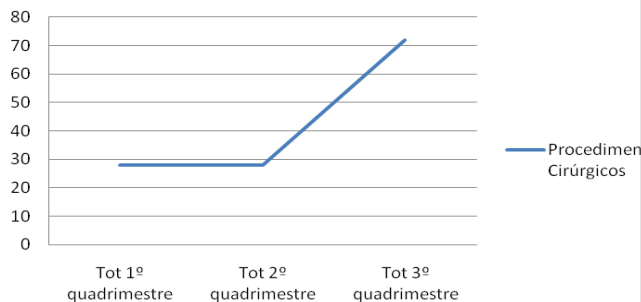

Procedimentos Cirúrgicos

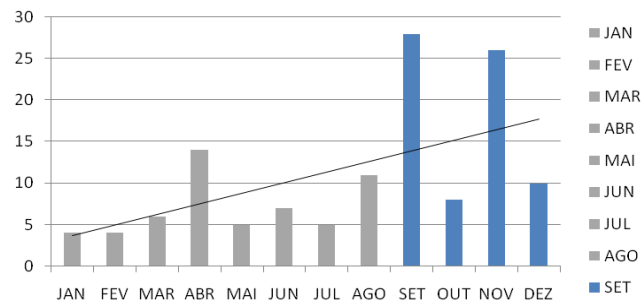



ESTADO DE ALAGOAS
UNIVERSIDADE ESTADUAL DE CIÊNCIAS DA SAÚDE DE ALAGOAS - UNCISAL
Gabinete da Reitoria

Campus Governador Lamenha Filho - Rua Jorge de Lima, 113 - Trapiche da Barra - Maceió/AL. CEP 57.010-300 Fone: (82) 3315-6703 - CNPJ 12.517.793/0001-08

MATERNIDADE ESCOLA SANTA MÔNICA (MESM)

• **Procedimentos Obstétricos**

Indicadores hospitalares (gerais)

Ocupação	85%
Permanência	7,91 dias

Cumprimento do Plano Operativo Anual (POA)
77%

Foram realizados **782** procedimentos, sendo **417** partos cesariana, **137** partos normais e **164** tratamentos de intercorrências clínicas na gravidez.

Procedimentos Obstétricos

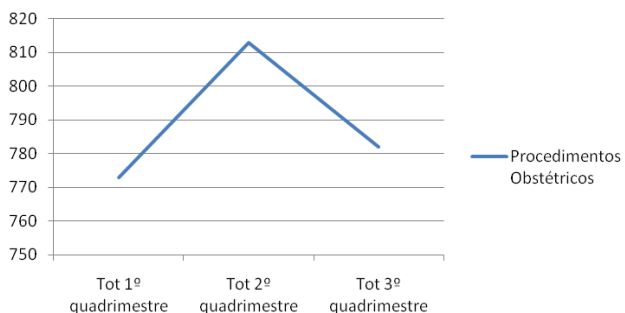

Procedimentos Obstétricos

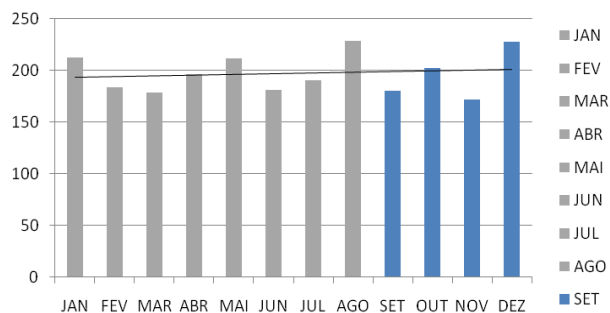



ESTADO DE ALAGOAS
UNIVERSIDADE ESTADUAL DE CIÊNCIAS DA SAÚDE DE ALAGOAS - UNCISAL
Gabinete da Reitoria

Campus Governador Lamenha Filho - Rua Jorge de Lima, 113 - Trapiche da Barra - Maceió/AL. CEP 57.010-300 Fone: (82) 3315-6703 - CNPJ 12.517.793/0001-08

MATERNIDADE ESCOLA SANTA MÔNICA (MESM)

• **Pediatria**

Indicadores hospitalares (gerais)

Ocupação	85%
Permanência	7,91 dias

Cumprimento do Plano Operativo
Anual (POA)
45%

Foram realizados **240**
procedimentos, sendo **131** para
tratamento de transtornos
respiratórios e cardiovasculares
específicos do período neonatal.

Procedimentos de Pediatria

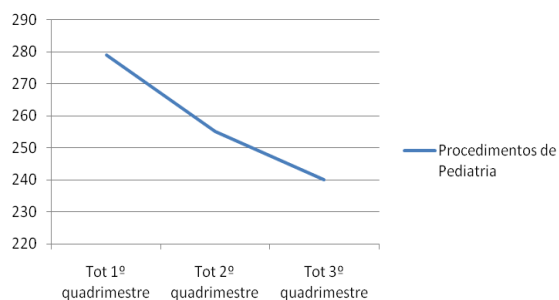

Procedimentos de Pediatria

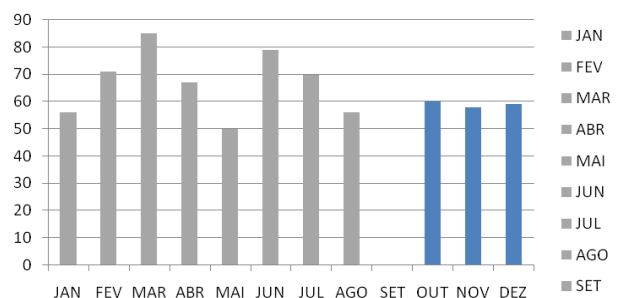



ESTADO DE ALAGOAS
UNIVERSIDADE ESTADUAL DE CIÊNCIAS DA SAÚDE DE ALAGOAS - UNCISAL
Gabinete da Reitoria

Campus Governador Lamenha Filho - Rua Jorge de Lima, 113 - Trapiche da Barra - Maceió/AL. CEP 57.010-300 Fone: (82) 3315-6703 - CNPJ 12.517.793/0001-08

MATERNIDADE ESCOLA SANTA MÔNICA (MESM)

• **Clínica Médica**

Indicadores hospitalares (gerais)

Ocupação	85%
Permanência	7,91 dias

Cumprimento do Plano Operativo
Anual (POA)
109%

Procedimentos de Clínica Médica

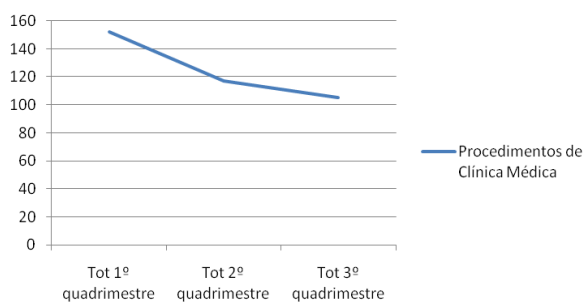

Procedimentos de Clínica Médica

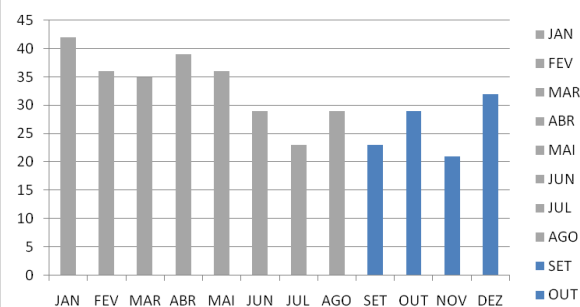



ESTADO DE ALAGOAS
UNIVERSIDADE ESTADUAL DE CIÊNCIAS DA SAÚDE DE ALAGOAS - UNCISAL
Gabinete da Reitoria

Campus Governador Lamenha Filho - Rua Jorge de Lima, 113 - Trapiche da Barra - Maceió/AL. CEP 57.010-300 Fone: (82) 3315-6703 - CNPJ 12.517.793/0001-08

Tabela 25– Faturamento da MESM no quadrimestre

PROCEDIMENTOS	VALOR PREVISTO	VALOR FATURADO	Cumprimento do POA (%)
Hospitalares	R\$ 2.895.433,84	R\$ 2.571.822,00	89%
Ambulatoriais	R\$ 604.397,44	R\$ 633.601,63	105%
TOTAL GERAL	R\$ 3.499.831,28	R\$ 3.205.423,57	92%

FONTE: DATASUS

Ações de destaque realizadas no quadrimestre

- No mês de novembro, foram realizadas ações de prevenção e conscientização dedicadas a prematuridade;
- I Mostra de Segurança do Paciente MESM, foram realizadas palestras e apresentação de projetos de segurança do paciente;
- Foi realizado o dia “D” de ação na MESM em busca do selo do Hospital Amigo da Criança;
- Participação dos servidores da MESM no Curso Prático de Manejo ao Alaitamento Materno.



ESTADO DE ALAGOAS
UNIVERSIDADE ESTADUAL DE CIÊNCIAS DA SAÚDE DE ALAGOAS - UNCISAL
Gabinete da Reitoria

Campus Governador Lamenha Filho - Rua Jorge de Lima, 113 - Trapiche da Barra - Maceió/AL. CEP 57.010-300 Fone: (82) 3315-6703 - CNPJ 12.517.793/0001-08

MEDICINA LABORATORIAL

CENTRO DE PATOLOGIA E MEDICINA LABORATORIAL(CPML)

Os procedimentos hospitalares realizados no CPML são categorizados em dois grupos: (1) Procedimentos de baixa complexidade e (2) Procedimentos de média complexidade.



Figura 21 Composição de procedimentos em medicina laboratorial



ESTADO DE ALAGOAS
UNIVERSIDADE ESTADUAL DE CIÊNCIAS DA SAÚDE DE ALAGOAS - UNCISAL
Gabinete da Reitoria

Campus Governador Lamenha Filho - Rua Jorge de Lima, 113 - Trapiche da Barra - Maceió/AL. CEP 57.010-300 Fone: (82) 3315-6703 - CNPJ 12.517.793/0001-08

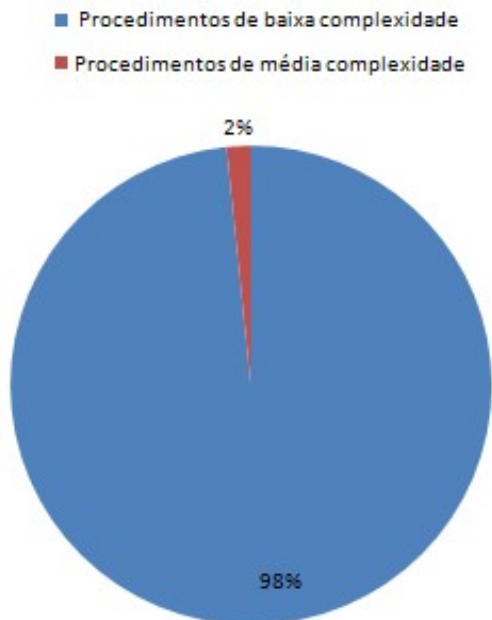
CENTRO DE PATOLOGIA E MEDICINA LABORATORIAL(CPML)

- **Procedimentos de baixa complexidade**

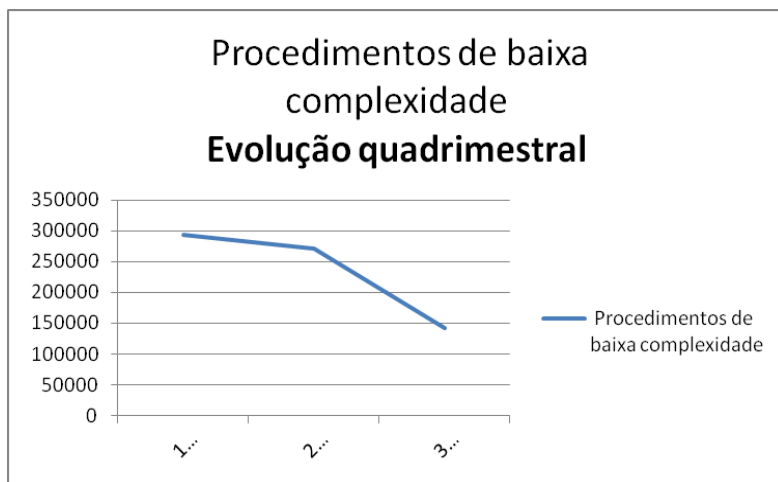

Cumprimento do Plano Operativo Anual (POA)
46%

Foram realizados **142.808** exames, no entanto, a quantidade ficou abaixo da pactuação, em virtude do cancelamento dos serviços no HGE.

A Unidade presta um apoio importante no diagnóstico de doenças crônicas e não transmissíveis. No período foram realizados **5.078** dosagens de glicose, **2.991** dosagens de colesterol e **10.889** hemogramas completos.

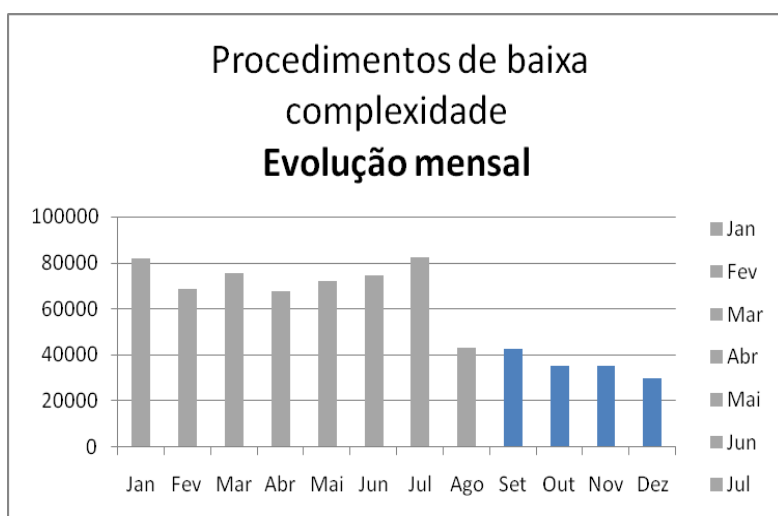



ESTADO DE ALAGOAS
UNIVERSIDADE ESTADUAL DE CIÊNCIAS DA SAÚDE DE ALAGOAS - UNCISAL
Gabinete da Reitoria

Campus Governador Lamenha Filho - Rua Jorge de Lima, 113 - Trapiche da Barra - Maceió/AL. CEP 57.010-300 Fone: (82) 3315-6703 - CNPJ 12.517.793/0001-08

CENTRO DE PATOLOGIA E MEDICINA LABORATORIAL(CPML)

• **Procedimentos de média complexidade**

- Anatomo-Patológico P/ Cong. - Peça Cirúrgica
- Exame Citopatológico Cervico-Vaginal
- Exame Citopatológico Cervico Vaginal/Microflora-Rastreamento
- Biopsia de tireoide ou paratireoide-PAASF
- Punção aspirativa por agulha fina

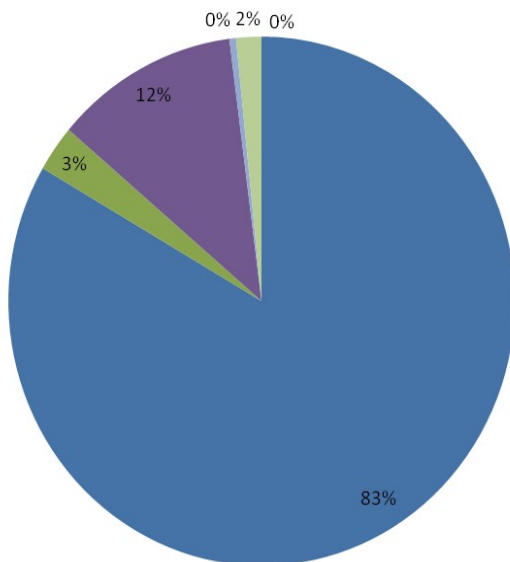

Cumprimento do Plano Operativo
 Anual (POA)
4367%

Foram realizados **2.358** procedimentos no período superando a pactuação realizada no momento de ausência de profissionais.

A Unidade presta um apoio importante no diagnóstico de do câncer de colo de útero. No período foram realizados **277** Exames Citopatológicos Cervico Vaginal/Microflora para Rastreamento

Figura 22 Procedimentos de média complexidade - CPML

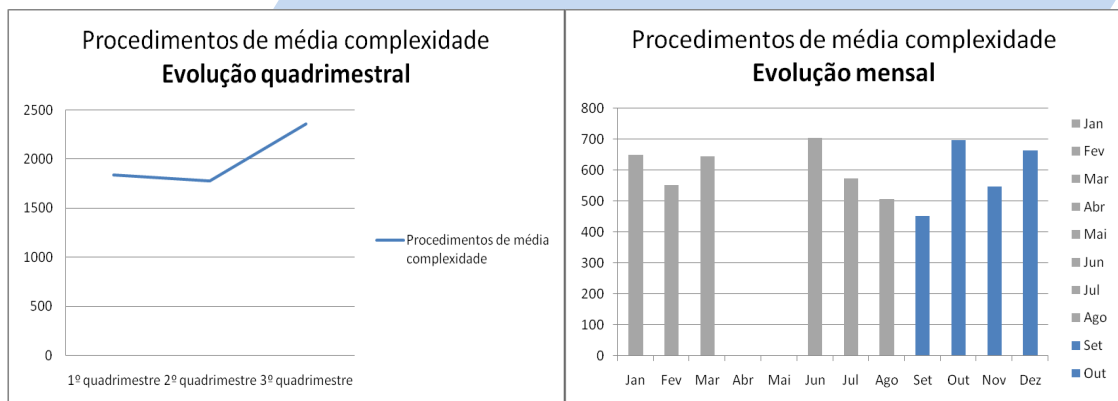



ESTADO DE ALAGOAS
UNIVERSIDADE ESTADUAL DE CIÊNCIAS DA SAÚDE DE ALAGOAS - UNCISAL
Gabinete da Reitoria

Campus Governador Lamenha Filho - Rua Jorge de Lima, 113 - Trapiche da Barra - Maceió/AL. CEP 57.010-300 Fone: (82) 3315-6703 - CNPJ 12.517.793/0001-08

CENTRO DE PATOLOGIA E MEDICINA LABORATORIAL(CPML)

PROCEDIMENTOS	VALOR PREVISTO	VALOR FATURADO	Cumprimento do POA (%)
Ambulatoriais	R\$ 911.974,56	R\$ 710.824,40	78%

Ações de destaque realizadas no quadrimestre

- Novembro Azul, mês de conscientização sobre a saúde homem, o CPML realizou mutirão com 400 exames de PSA;
- Os servidores do CPML realizaram o Curso de Biossegurança, tendo como objetivo introduzir e atualizar o conhecimento nos procedimentos de biossegurança em laboratórios;
- Foi realizado um treinamento sobre Tuberculose e Hanseníase com destaque para as formas de coleta e importância de boa interação com a equipe médica, servidores e estagiários, para melhor condução do diagnóstico e evolução de cura do paciente.



ESTADO DE ALAGOAS
UNIVERSIDADE ESTADUAL DE CIÊNCIAS DA SAÚDE DE ALAGOAS - UNCISAL
Gabinete da Reitoria

Campus Governador Lamenha Filho - Rua Jorge de Lima, 113 - Trapiche da Barra - Maceió/AL. CEP 57.010-300 Fone: (82) 3315-6703 - CNPJ 12.517.793/0001-08

ATENDIMENTO EM REABILITAÇÃO

CENTRO ESPECIALIZADO EM REABILITAÇÃO (CER III)

Os procedimentos hospitalares realizados no CER III são categorizados em dois grupos: (1) Procedimentos ambulatoriais MAC e (2) Procedimentos Realizados cobertos pela Portaria nº 790/2014.

- Procedimentos ambulatoriais MAC (OPMs e procedimentos fora da Portaria nº 790/2014)
- Procedimentos Realizados cobertos pela Portaria nº 790/2014



Figura 23 Composição de procedimentos em reabilitação



ESTADO DE ALAGOAS
UNIVERSIDADE ESTADUAL DE CIÊNCIAS DA SAÚDE DE ALAGOAS - UNCISAL
Gabinete da Reitoria

Campus Governador Lamenha Filho - Rua Jorge de Lima, 113 - Trapiche da Barra - Maceió/AL. CEP 57.010-300 Fone: (82) 3315-6703 - CNPJ 12.517.793/0001-08

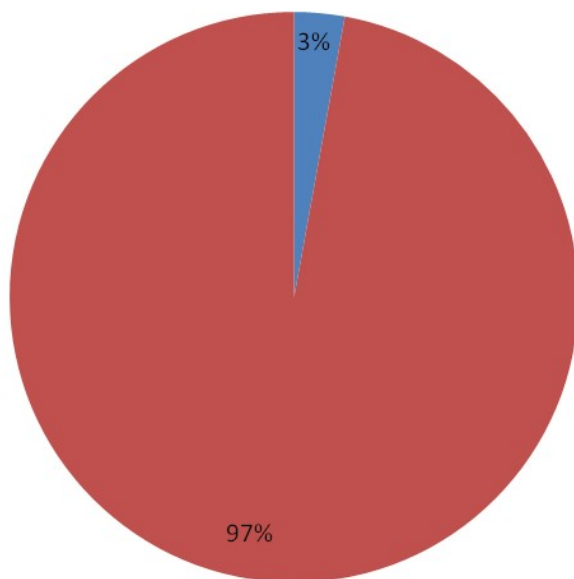
CENTRO ESPECIALIZADO EM REABILITAÇÃO (CER III)

• **Procedimentos ambulatoriais MAC**

- Aparelhos auditivos
- Molde auricular (reposição)
- Orientação de grupo na atenção especializada

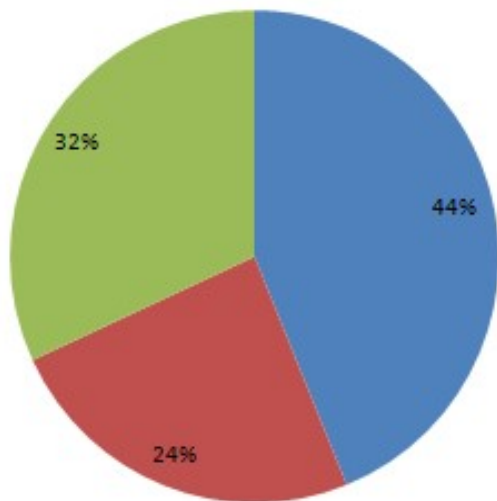

Cumprimento do Plano Operativo Anual (POA)

69%

Foram realizados **674** procedimentos, sendo **220** entregues aparelhos auditivos.

Figura 24 Procedimentos pactuados MAC - CER III

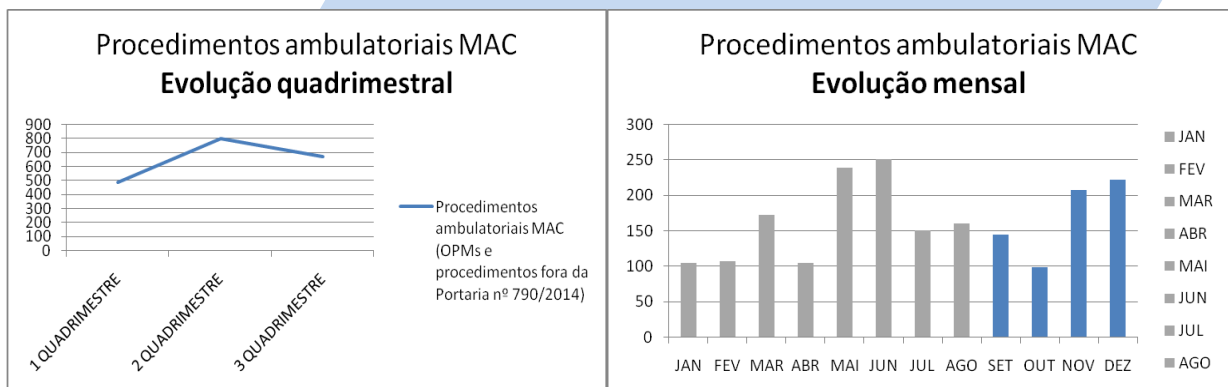



ESTADO DE ALAGOAS
UNIVERSIDADE ESTADUAL DE CIÊNCIAS DA SAÚDE DE ALAGOAS - UNCISAL

Gabinete da Reitoria

Campus Governador Lamenha Filho - Rua Jorge de Lima, 113 - Trapiche da Barra - Maceió/AL. CEP 57.010-300 Fone: (82) 3315-6703 - CNPJ 12.517.793/0001-08

CENTRO ESPECIALIZADO EM REABILITAÇÃO (CER III)

• **Procedimentos portaria 790/2014**

**Procedimentos Realizados cobertos
pela Portaria nº 790/2014
Evolução quadrimestral**

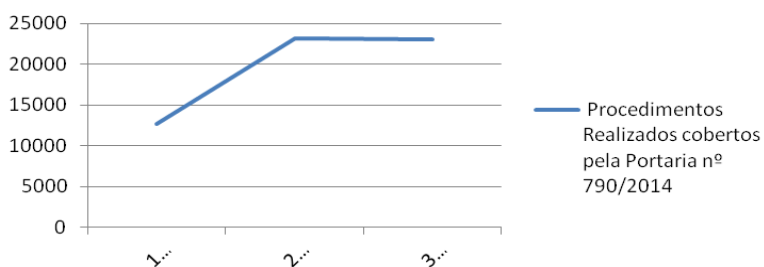

**Procedimentos Realizados cobertos
pela Portaria nº 790/2014
Evolução mensal**

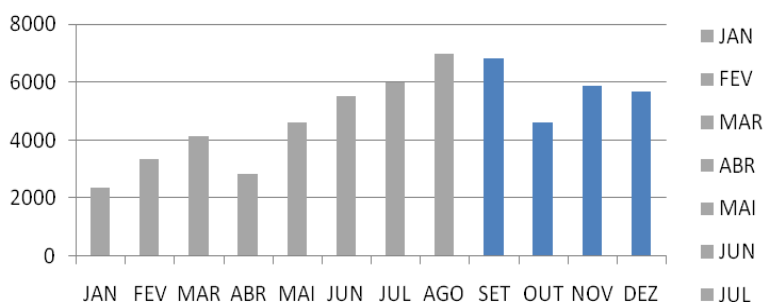

Cumprimento do Plano Operativo Anual (POA)

N/A

Neste quadrimestre foram realizados **22.982** procedimentos, sendo **7.864** consultas de profissionais de nível superior na atenção especializada.



ESTADO DE ALAGOAS
UNIVERSIDADE ESTADUAL DE CIÊNCIAS DA SAÚDE DE ALAGOAS - UNCISAL
Gabinete da Reitoria

Campus Governador Lamenha Filho - Rua Jorge de Lima, 113 - Trapiche da Barra - Maceió/AL. CEP 57.010-300 Fone: (82) 3315-6703 - CNPJ 12.517.793/0001-08

CENTRO ESPECIALIZADO EM REABILITAÇÃO (CER III)

Faturamento no quadrimestre

PROCEDIMENTOS	VALOR PREVISTO	VALOR FATURADO	Cumprimento do POA (%)
Ambulatoriais	R\$ 367.841,76	R\$ 456.023,89 (TOTAL)	124%



ESTADO DE ALAGOAS
UNIVERSIDADE ESTADUAL DE CIÊNCIAS DA SAÚDE DE ALAGOAS - UNCISAL
Gabinete da Reitoria

Campus Governador Lamenha Filho - Rua Jorge de Lima, 113 - Trapiche da Barra - Maceió/AL. CEP 57.010-300 Fone: (82) 3315-6703 - CNPJ 12.517.793/0001-08

ATENDIMENTO CLÍNICO ESPECIALIZADO

AMBULATÓRIO DE ESPECIALIDADES (AMBESP)

- ATIVIDADE EDUCATIVA / ORIENTAÇÃO EM GRUPO NA ATENÇÃO ESPECIALIZADA
- ECOCARDIOGRAFIA TRANSTORÁCICA
- ELETROCARDIOGRAMA
- CONSULTA DE PROFISSIONAIS DE NÍVEL SUPERIOR NA ATENÇÃO ESPECIALIZADA (EXCETO MÉDICO)
- CONSULTA MÉDICA EM ATENÇÃO ESPECIALIZADA
- TERAPIA INDIVIDUAL
- ATENDIMENTO INDIVIDUAL EM PSICOTERAPIA
- FOTOTERAPIA (POR SESSÃO)

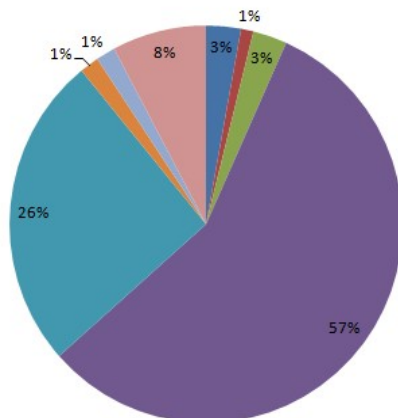

Cumprimento do Plano Operativo Anual (POA)
140%

Neste quadrimestre foram realizados **12.813** procedimentos ambulatoriais, sendo **3.290** consultas médicas na atenção especializada.

Figura 25 Procedimentos ambulatoriais AMBESP

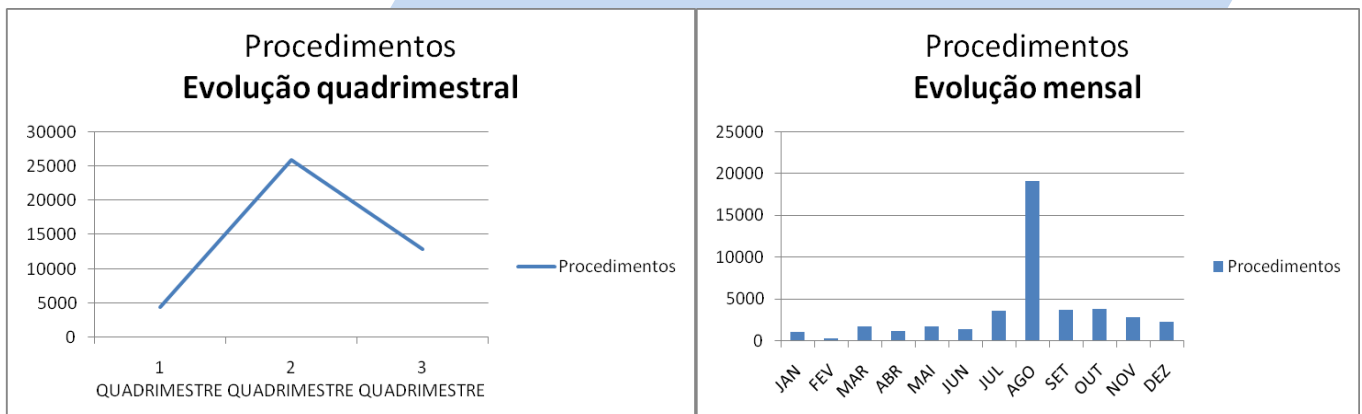



ESTADO DE ALAGOAS
UNIVERSIDADE ESTADUAL DE CIÊNCIAS DA SAÚDE DE ALAGOAS - UNCISAL
Gabinete da Reitoria

Campus Governador Lamenha Filho - Rua Jorge de Lima, 113 - Trapiche da Barra - Maceió/AL. CEP 57.010-300 Fone: (82) 3315-6703 - CNPJ 12.517.793/0001-08

AMBULATÓRIO DE ESPECIALIDADES (AMBESP)

PROCEDIMENTOS	VALOR PREVISTO	VALOR FATURADO	Cumprimento do POA (%)
Ambulatoriais	R\$ 27.296,00	R\$ 93.247,61 (TOTAL)	342%

Ações de destaque realizadas no quadrimestre

- O Ambulatório de Especialidades promoveu palestra sobre a abordagem das Práticas Integrativas e Complementares em Saúde (PICS) como alternativa de promoção da saúde do homem;
- Setembro Amarelo, o ambulatório realizou uma palestra com o objetivo de promover o diálogo e a prevenção do suicídio;
- Por meio da Fototerapia, técnica que estimula a produção de melanina e suaviza a diferença de pigmentação, o Ambulatório realizou 991 sessões no terceiro quadrimestre de 2023, devolvendo a autoestima aos pacientes com vitiligo.



ESTADO DE ALAGOAS
UNIVERSIDADE ESTADUAL DE CIÊNCIAS DA SAÚDE DE ALAGOAS - UNCISAL
Gabinete da Reitoria

Campus Governador Lamenha Filho - Rua Jorge de Lima, 113 - Trapiche da Barra - Maceió/AL. CEP 57.010-300 Fone: (82) 3315-6703 - CNPJ 12.517.793/0001-08

SERVIÇO DE VERIFICAÇÃO DE ÓBITO (SVO)

Procedimentos de necropsia realizados no SVO

Cumprimento do Plano Operativo
Anual (POA)
N/A%

PROCEDIMENTO	SET	OUT	NOV	DEZ	Total Set/Dez
Atendimentos	131	150	122	169	572
Liberações de Declaração de Óbitos	130	149	119	169	567
Necropsias	48	40	43	38	169

FONTE: SVO

Não há meta definida para esta unidade.



ESTADO DE ALAGOAS
UNIVERSIDADE ESTADUAL DE CIÊNCIAS DA SAÚDE DE ALAGOAS - UNCISAL
Gabinete da Reitoria

Campus Governador Lamenha Filho - Rua Jorge de Lima, 113 - Trapiche da Barra - Maceió/AL. CEP 57.010-300 Fone: (82) 3315-6703 - CNPJ 12.517.793/0001-08

DIAGNÓSTICO POR IMAGEM

CENTRO DE DIAGNÓSTICO E IMAGEM (CEDIM)

Procedimentos com Finalidade Diagnóstica realizados no CEDIM

- Radiografias
- Mamografia
- Mamografia bilateral para rastreamento
- Densitometria ossea duo-energetica de coluna (vértebras lombares e/ou femur)
- Ultrassonografia
- Ecocardiografia transtoracica
- Punção de mama por agulha grossa
- Eletrocardiograma

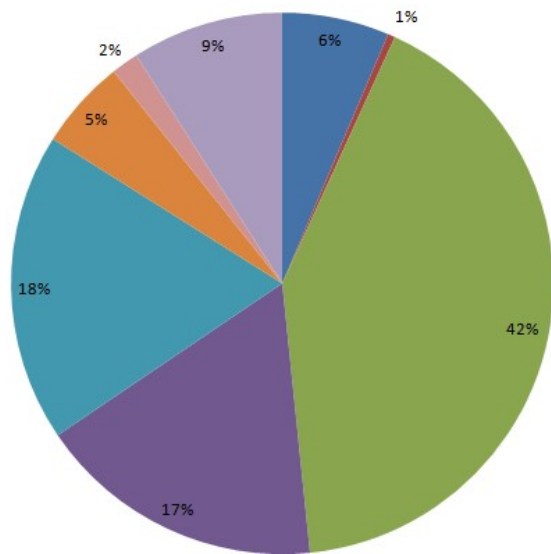

Cumprimento do Plano Operativo Anual (POA)
194%

Foram realizados **13.512** procedimentos no período, sendo **5.615** mamografias bilaterais para rastreamento e **220** punções de mama por agulha grossa, destacando a unidade no diagnóstico e enfrentamento ao câncer de mama.

Figura 26 - Procedimentos realizados - CEDIM

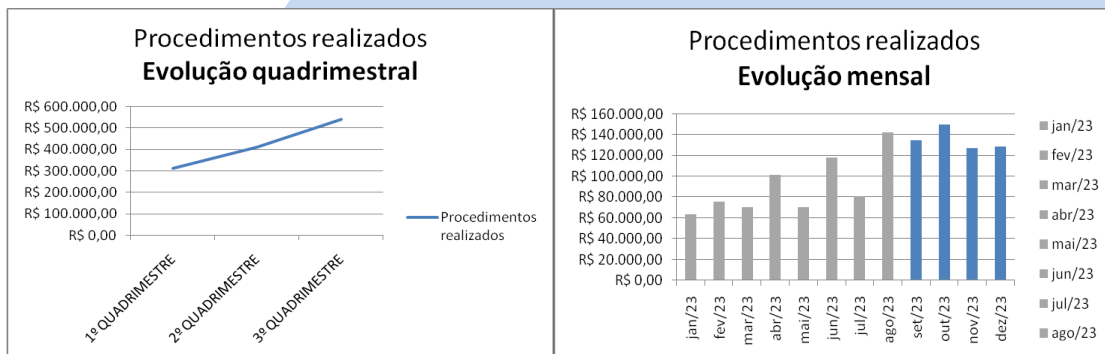



ESTADO DE ALAGOAS
UNIVERSIDADE ESTADUAL DE CIÊNCIAS DA SAÚDE DE ALAGOAS - UNCISAL
Gabinete da Reitoria

Campus Governador Lamenha Filho - Rua Jorge de Lima, 113 - Trapiche da Barra - Maceió/AL. CEP 57.010-300 Fone: (82) 3315-6703 - CNPJ 12.517.793/0001-08

Faturamento do CEDIM no quadrimestre

PROCEDIMENTOS	VALOR PREVISTO	VALOR FATURADO	Cumprimento do POA (%)
Ambulatoriais	RS 273.035,20	RS 539.751,53	198%

Ações de destaque realizadas no quadrimestre

- Outubro Rosa – Mês de conscientização ao câncer de mama, o Centro de Diagnóstico e Imagem realizou 1.693 mamografias.



ESTADO DE ALAGOAS
UNIVERSIDADE ESTADUAL DE CIÊNCIAS DA SAÚDE DE ALAGOAS - UNCISAL
Gabinete da Reitoria

Campus Governador Lamenha Filho - Rua Jorge de Lima, 113 - Trapiço da Barra - Maceió/AL. CEP 57.010-300 Fone: (82) 3315-6703 - CNPJ 12.517.793/0001-08

CONSIDERAÇÕES GERAIS

A apresentação da prestação de contas do Relatório Detalhado do 3º Quadrimestre de 2023, foi efetuada com base no relatório do Ministério da Saúde Sistema de Informações Hospitalares e Ambulatoriais – SIA/SIH/SUS, geradas através do tabWin/TabNet, expressando os aspectos relativos à Atenção Psicossocial; Atenção à Saúde das Pessoas com Doenças Crônicas; Atenção à Saúde Materna e Infantil; Cuidados à Pessoa com Deficiência e na área de apoio assistencial: o Centro de Patologia e Medicina Laboratorial; o Ambulatório de Especialidades Médica; o Centro de Diagnóstico e Imagem; Serviço de Verificação de óbito e o Demonstrativo das Receitas e Despesas com Ações e Serviços Públicos de Saúde.



ESTADO DE ALAGOAS
UNIVERSIDADE ESTADUAL DE CIÊNCIAS DA SAÚDE DE ALAGOAS - UNCISAL
Gabinete da Reitoria

Campus Governador Lamenha Filho - Rua Jorge de Lima, 113 - Trapiche da Barra - Maceió/AL. CEP 57.010-300 Fone: (82) 3315-6703 - CNPJ 12.517.793/0001-08

ANEXOS



ESTADO DE ALAGOAS
UNIVERSIDADE ESTADUAL DE CIÊNCIAS DA SAÚDE DE ALAGOAS - UNCISAL
Gabinete da Reitoria

Campus Governador Lamenha Filho - Rua Jorge de Lima, 113 - Trapiche da Barra - Maceió/AL. CEP 57.010-300 Fone: (82) 3315-6703 - CNPJ 12.517.793/0001-08

ANEXO I - Composição do Financiamento da UNCISAL

Transferências na Fonte 600

ORDEM BANCÁRIA	HISTÓRICO DA TRANSFERÊNCIA	DATA DA ORDEM BANCÁRIA	VALOR
2023OB10965	Repasse de cota mensal devida, na Fonte de Recurso 0600 desta Universidade, referente ao mês de SETEMBRO/2023 de acordo com a portaria SESAU nº 2.552 de 31 de março de 2022.	14/09/2023	R\$ 779.114,89
2023OB10966	Repasse de cota mensal devida, na Fonte de Recurso 0600 desta Universidade, referente ao mês de SETEMBRO/2023 de acordo com a portaria SESAU nº 2.552 de 31 de março de 2022.	14/09/2023	R\$ 251.332,18
2023OB10967	Repasse de cota mensal devida, na Fonte de Recurso 0600 desta Universidade, referente ao mês de SETEMBRO/2023 de acordo com a portaria SESAU nº 2.552 de 31 de março de 2022. (NVE HEHA).	14/09/2023	R\$ 2.500,00
2023OB10968	Repasse de cota mensal devida, na Fonte de Recurso 0600 desta Universidade, referente ao mês de SETEMBRO/2023 de acordo com a portaria SESAU nº 2.552 de 31 de março de 2022. (NVE MESM).	14/09/2023	R\$ 2.500,00



ESTADO DE ALAGOAS
UNIVERSIDADE ESTADUAL DE CIÊNCIAS DA SAÚDE DE ALAGOAS - UNCISAL
Gabinete da Reitoria

Campus Governador Lamenha Filho - Rua Jorge de Lima, 113 - Trapiche da Barra - Maceió/AL. CEP 57.010-300 Fone: (82) 3315-6703 - CNPJ 12.517.793/0001-08

ORDEM BANCÁRIA	HISTÓRICO DA TRANSFERÊNCIA	DATA DA ORDEM BANCÁRIA	VALOR
2023OB10969	Repasse de cota mensal devida, na Fonte de Recurso 0600 desta Universidade, referente ao mês de PAGAMENTO/2023 de acordo com a portaria SESAU nº 2.552 de 31 de março de 2022.	14/09/2023	R\$ 2.434.459,56
2023OB10970	Repasse de cota mensal devida, na Fonte de Recurso 0600 desta Universidade, referente ao mês de SETEMBRO/2023 de acordo com a portaria SESAU nº 2.552 de 31 de março de 2022.	14/09/2023	R\$ 45.000,00
2023OB12104	Repasse de cota mensal devida, na Fonte de Recurso 0600 desta Universidade, referente ao mês de OUTUBRO/2023 de acordo com a portaria SESAU nº 2.552 de 31 de março de 2022.	26/09/2023	R\$ 779.114,89
2023OB12105	Repasse de cota mensal devida, na Fonte de Recurso 0600 desta Universidade, referente ao mês de OUTUBRO/2023 de acordo com a portaria SESAU nº 2.552 de 31 de março de 2022.	26/09/2023	R\$ 251.332,18
2023OB12106	Repasse de cota mensal devida, na Fonte de Recurso 0600 desta Universidade, referente ao mês de OUTUBRO/2023 de acordo com a portaria SESAU nº 2.552 de 31 de março de 2022.	26/09/2023	R\$ 45.000,00
2023OB12107	Repasse de cota mensal devida, na Fonte de Recurso 0600 desta Universidade, referente ao mês de OUTUBRO/2023 de acordo com a portaria SESAU nº 2.552 de 31 de março de 2022. (NVE HEHA).	26/09/2023	R\$ 2.500,00
2023OB12108	Repasse de cota mensal devida, na Fonte de Recurso 0600 desta Universidade, referente ao mês de OUTUBRO/2023 de acordo com a portaria SESAU nº 2.552 de 31 de março de 2022. (NVE MESM).	26/09/2023	R\$ 2.500,00
2023OB012109	Repasse de cota mensal devida, na Fonte de Recurso 0600 desta Universidade, referente ao mês de OUTUBRO/2023 de acordo com a portaria SESAU nº 2.552 de 31 de março de 2022.	26/09/2023	R\$ 2.434.459,56



ESTADO DE ALAGOAS
UNIVERSIDADE ESTADUAL DE CIÊNCIAS DA SAÚDE DE ALAGOAS - UNCISAL

Gabinete da Reitoria

Campus Governador Lamenha Filho - Rua Jorge de Lima, 113 - Trapiche da Barra - Maceió/AL. CEP 57.010-300 Fone: (82) 3315-6703 - CNPJ 12.517.793/0001-08

Transferências na Fonte 500 (Saúde)

ORDEM BANCÁRIA	HISTÓRICO DA TRANSFERÊNCIA	DATA DA ORDEM BANCÁRIA	VALOR
2023OB11976	Repasse de cota mensal referente a última parcela do mês de JULHO/2023- Fonte de Recurso 0500, de acordo com a portaria SESAU nº 2.552 de 31 de março de 2022.	22/09/2023	R\$ 1.148.599,74
2023OB11987	Repasse de cota mensal referente a última parcela do mês de AGOSTO/2023- Fonte de Recurso 0500, de acordo com a portaria SESAU nº 2.552 de 31 de março de 2022.PARCIAL	22/09/2023	R\$ 1.000.000,00
2023OB13037	Repasse de cota mensal referente a última parcela do mês de JUNHO/2023- Fonte de Recurso 0500, de acordo com a portaria SESAU nº 2.552 de 31 de março de 2022.	20/10/2023	R\$ 149.299,87
2023OB13038	Repasse de cota mensal (AGOSTO/2023) - Fonte de Recurso 0500, de acordo com a portaria SESAU nº 2.552 de 31 de março de 2022.	20/10/2023	R\$ 3.000.000,00
2023OB14645	Repasse de cota mensal referente a última parcela do mês de SETEMBRO/2023- Fonte de Recurso 0500, de acordo com a portaria SESAU nº 2.552 de 31 de março de 2022.	22/11/2023	R\$ 2.000.000,00
2023OB14646	Repasse parcial (AGOSTO/2023) - Fonte de Recurso 0500, de acordo com a portaria SESAU nº 2.552 de 31 de outubro de 2022.	22/11/2023	R\$ 149.299,87
2023OB16148	Repasse de cota mensal referente a última parcela do mês de SETEMBRO/2023- Fonte de Recurso 0500, de acordo com a portaria SESAU nº 2.552 de 31 de março de 2022.	19/12/2023	R\$ 2.149.299,87

Transferências nas Fontes 602, 603 e 749(saúde)

ORDEM BANCÁRIA	HISTÓRICO DA TRANSFERÊNCIA	DATA DA ORDEM BANCÁRIA	VALOR
2023OB10971	Transferência financeira de enfrentamento à Covid-19, no valor de R\$ 1.500.000,00 (Um milhão e quinhentos mil reais), nos termos do disposto no Decreto nº 93.035, de 25 de agosto de 2023. Fonte 602 - Custeio	14/09/2023	R\$ 1.500.000,00
2023OB10972	Transferência financeira de enfrentamento à Covid-19, no valor de R\$ 5.000.000,00 (Cinco milhões de reais), nos termos do disposto no Decreto nº 93.035, de 25 de agosto de 2023. Fonte 603 - Custeio	14/09/2023	R\$ 5.000.000,00
2023OB14769	Referente ao envio de Recursos Fundo a Fundo da Emenda Parlamentar da Bancada de Alagoas para incremento temporário ao custeio dos Serviços de Assistência Hospitalar e Ambulatorial, conforme Portaria GM/MS nº 1.037, de 27 de julho de 2023. Fonte 749	23/11/2023	R\$ 7.000.000,00



ESTADO DE ALAGOAS
UNIVERSIDADE ESTADUAL DE CIÊNCIAS DA SAÚDE DE ALAGOAS - UNCISAL
Gabinete da Reitoria

Campus Governador Lamenha Filho - Rua Jorge de Lima, 113 - Trapiche da Barra - Maceió/AL. CEP 57.010-300 Fone: (82) 3315-6703 - CNPJ 12.517.793/0001-08